Correio da Manhã

Impresso nas machinas rotativas de MARINONI

Director -- EDMUNDO BITTENCOURT

Impresso em papel da casa P. PRIOUX & C. — PARIS, e NORDSKOG & C. — Christiania.

ANNO XIII—N. 5.452

RIO DE JANEIRO—SABBADO, 3 DE JANEIRO DE 1914

Redacção—Rua do Ouvidor, 162

TELEPHONES DO CORREIO

Redacção. . .	Central	37
Administração. .	»	3702

EXPEDIENTE

A serviço desta folha percorrem actualmente os Estados de Minas, Rio de Janeiro e São Paulo, os srs. Pedro Baptista, Luiz Mattos Neves e Lourenço Placido Campozana para os quaes pedimos a attenção dos nossos assignantes do interior.

Attentatoria da Constituição

Já levantámos o nosso protesto contra a remodelação da Marinha mediante uma autorização, pela qual delegou o Congresso funcções que são privativas delle e, portanto, intransferiveis. E' uma reforma inconstitucional, contra a qual sem duvida se manifestará o poder judiciario da Republica, quando intervier em pleito relativo a alguma situação juridica individual creada por ella. E' mais um caso da pratica abusiva das autorizações legislativas, sempre profligada pelos nossos constitucionalistas desde o imperio, e na Republica combatida, não só por todos quantos têm estudado e commentado a Constituição de 24 de fevereiro, como invariavelmente condemnada pelo poder incumbido de interpretal-a.

Ainda ha dias, em discurso primoroso pela fórma e pela substancia, que pronunciou como paranympho dos doutorandos em medicina, referindo-se á Lei Organica do Ensino, lei de Secretaria arvorada em lei da Republica, o muito intelligente e illustrado professor dr. Miguel Pereira tratou desse assumpto magistralmente, como não o faria melhor quem quer que, por officio, tenha sido obrigado ao seu estudo. Recordou o illustre professor as opiniões de autoridades na materia, como Ribas e Pimenta Bueno, que, no antigo regimen, sentenciaram accordes contra essas autorizações ou delegações por envolverem a confusão dos poderes, e porque com ellas, como ponderou o ultimo desses illustres publicistas nomeados, "não haveria necessidade de camaras sinão para votal-as, nem questão seria de sancção, porque todas as previsões constitucionaes a este respeito pouco valeriam". E' cumpre notar que o systema de governo do Imperio era o parlamentar, em que, por ser o governo delegação do parlamento, a separação dos poderes não é tão absoluta como no presidencial, e, com as referidas autorizações, a separação dos poderes, conforme bem diz João Barbalho, "seria uma garantia annullavel ao sabor dos que os exercessem".

A esse respeito, no respectivo trecho dos seus Commentarios á Constituição, lembra João Barbalho, o que fez tambem o dr. Miguel Pereira no discurso a que alludimos, palavras proferidas pelo deputado Aristides Lobo, sobre uma dessas autorizações, palavras que, como bem disse o illustre professor de medicina acima citado, merecem ser inscriptas como uma divisa no portico das assembléas autorizantes: "Nós estamos aqui para fazer as leis, e não para mandar fazel-as." Na verdade, si as autorizações fossem licitas, todo o trabalho legislativo não passaria dellas. Seriam exercidas pelo poder executivo funcções que a Constituição confere ás camaras "não para disporem da mesma funcção a seu capricho, mas para que ellas proprias a exerçam, segundo as regras constitucionaes".

A Constituição, no que toca então ao caso de que nos occupamos — a remodelação da Marinha — é expressa e terminante na condemnação da autorização que o Congresso acaba de votar. Entre as attribuições que a Magna Carta conferiu, explicita e privativamente, ao Congresso Nacional, lá está: "legislar sobre a organização do Exercito e da Armada" art. 34, paragrapho 18). Como, pois, justificar a reforma ou a reorganização dos serviços da Armada por meio de uma simples autorização pespegada na cauda do orçamento? A Lei Organica do Ensino ahi está vigorando, a despeito da sua escandalosa inconstitucionalidade, mas sempre condemnada todas as vezes que, em especie, o poder judiciario federal tem tido que se manifestar sobre ella. O mesmo se dará com a Lei Organica da Marinha. Nunca a respeitará como lei o poder a quem cabe reconhecer o direito e proclamal-o, a *viva vox juris*, na phrase de eminentes constitucionalistas. E, quando os tribunaes assim julgarem, governo e governistas os qualificarão de anarchizadores, subversores da ordem constitucional, e usurpadores das funcções governamentaes.

GIL VIDAL.

Topicos & Noticias

O Tempo

Ora nublado, ora limpo, apresentou-se o dia de hontem. A temperatura subiu muito, tendo attingido os 32°, á sombra. A temperatura minima foi de 23°,8.

HONTEM

INTERIOR—Chegou a esta capital o aviador brasileiro Santos Dumont.

* O ministro da Guerra, esteve no gabinete do seu collega da Fazenda.

* A officialidade da guarnição desta capital foi, incorporada, cumprimentar o ministro da Guerra, pela entrada do anno.

* O presidente, passeou em "charrette" pelas ruas de Petropolis.

* O ministro da Fazenda, resolveu manter para este anno, o orçamento de 1913, para custeio da Caixa Economica, annexa á Delegacia Fiscal, no Rio Grande do Norte.

EXTERIOR—O governo turco, ratificou a concessão feita a um syndicato francez, para explorar a linha-ferrea Smyrna—Dardanellos.

* O "Daily Telegraph", deu curso ao boato de que o rei da Dinamarca visitará Londres, na proxima primavera.

* De Presidio del Norte, Mexico, telegrapharam para Nova-York, communicando que até ante-hontem á noite, não tinha terminado o combate travado entre os revolucionarios e as tropas legaes.

* Segundo communicação telegraphica de Pass Christian, para Washington, o presidente Wilson conferenciou com o sr. John Leind, sobre a situação mexicana.

* O "Daily Chronicle", de Londres, noticiou que o governo allemão, mandou construir a toda pressa cinco dirigiveis typo "Zeppelin".

* O "Daily Mail", occupou-se novamente do caso da venda do encouraçado "Rio de Janeiro".

* Chegou a Turim, o presidente do conselho de ministros da Italia.

Caixa de Conversão

O movimento foi o seguinte:

Entradas:

Libras 97-0-0, francos 600, mil réis 160$000

Saidas:

Libras 7.025-0-0, francos 17.250, dollars 565.

Lastro:	
Ouro em deposito. . .	275.878:836$399
Responsabilidade do Thesouro: Lei n. 2.357 e decreto n. 8.512. . .	19.339:776$016
Total.	295.218:612$415
Emissão:	
Notas em circulação. .	295.218:570$000
Moeda subsidiaria. . .	42$415
Total.	295.218:612$415

Cambio.

Praças	90 d/v	A vista
Sobre Londres. . . .	16 5/64	15 59/64
" Paris.	$592	$601
" Hamburgo	$732	$741
" Italia.	—	$600
" Portugal (escudos). .	—	2$920
" Nova York. . . .	—	3$119
" Buenos Aires (peso ouro).	—	3$011
Libra esterlina, em moeda	—	15$050
[illegible], em vales [illegible]	—	1$687
Extremas:		
Bancario.	16 1/32	16 1/8
Caixa matriz	16 1/16	16 1/8

HOJE

Pagam-se hoje, na Caixa de Amortização, os juros de apolices da divida publica, relativos ao 2º semestre de 1913, aos possuidores da letra A.

* Na 1ª pagadoria do Thesouro Nacional pagam-se as seguintes folhas:

Corpo diplomatico e consular, Posto Zootechnico, Saude Publica, Supremo Tribunal, Bibliotheca Nacional, secretaria da Policia, Directoria Geral de Estatistica, Assistencia de Alienados, Escola Superior de Agricultura, "Diario Official", Museu, Instituto Oswaldo Cruz, Observatorio Astronomico e Instituto de Surdos-Mudos.

A Carne.

Para a carne bovina posta hoje á venda nos açougues desta capital, foram affixados pelos marchantes no Entreposto de S. Diogo, os preços de $660, $670, $680 e $700.

Os retalhistas só deverão cobrar o maximo de $900.

Trens diarios.

Ramal de S. Paulo — Partidas da estação inicial: 5 horas da manhã; 7 horas da manhã; 6 horas da tarde; 9.30 da noite (nocturno de luxo).

Chegadas: 7 horas da manhã (expresso); 8.20 da manhã (nocturno de luxo). Trens communs: 7 1|2 e 8.40 da noite.

Ramal de Minas — Partidas da estação inicial: para Lafayette, 5 horas da manhã; para Bello Horizonte, 6 horas da manhã; para Bello Horizonte, até Pirapora, 7 horas da noite.

Chegadas: deste ultimo, 7 1|2 horas da manhã; do de Entre Rios, 9 1|2 horas da manhã; do de Lafayette, 8.40 da noite; do de Bello Horizonte, 9 horas da noite.

Petropolis — Dias uteis — Partidas de Praia Formosa: 6 horas da manhã; 8 1|2 horas da manhã; 10.25 da manhã; 3.50 da tarde; 4.20 da tarde; 5.50 h. da tarde, e 8 horas da noite.

Partidas de Petropolis: 6.10 da manhã; 7.35 h. da manhã; 8.35 h. da manhã; 10.5 h. da manhã; 3 h. da tarde; 4.15 h. da tarde, e 7.15 h. da noite.

Domingos — De Praia Formosa: 6 h. da manhã; 7.30 h. da manhã; 8.30 h. da manhã; 10.25 h. da manhã; 3.50 h. da tarde; 5.50 h. da tarde e 8 h. da noite.

Domingos — De Petropolis: 6.10 h. da manhã; 7.35 h. da manhã; 10.5 h. da manhã; 3 h. da tarde; 4.15 h. da tarde; 7.15 h. da noite e 8.20 h. da noite.

O *Diario Official* publicou, finalmente, com a semcerimonia habitual que caracteriza todos os actos deste governo, a declaração já por nós prevista, ha perto de um mez, acerca da escandalosa venda do couraçado *Rio de Janeiro*.

Desde que correram as primeiras noticias acerca das negociações entaboladas para a *queima* daquelle *dreadnought*, que o governo pretendia alienar sem autorização do Congresso, denunciámos logo, em vista do seu desmentido formal, o expediente de que elle se valeria para sophismar a verdade: a allegação de que o *Rio de Janeiro* havia sido recusado, por destoar do plano de reorganização da nossa esquadra, e não vendido a uma potencia estrangeira, para se conseguir dinheiro, como desde logo se annunciou.

Não podia ter sido mais certo o nosso prognostico: a declaração do governo, publicada no *Diario Official*, de ante-hontem, reproduz exactamente essa mystificação, affirmando que a casa Armstrong ficou com o couraçado em construcção, livre de dispôr delle como bem lhe parecer e obrigada a construir outro nas condições indicadas pelo ministro da Marinha.

Essa affirmação se desmascara com o telegramma em que o intermediario da venda declarou que havia inferido no negocio *como simples agente do Brasil*. Mas, ainda que assim não seja, percebe-se bem claramente a maroteira do governo: estando já pagas quasi todas as prestações pela construcção do *Rio de Janeiro*, e devendo ser ainda de futuro iniciada a do outro *dreadnought* que terá de substituil-o, bem se comprehende que a maior parte do dinheiro já despendido voltará de novo para o Thesouro, podendo então o governo dissipar mais alguns milhares de contos, antes da obrigação de concorrer o Brasil com a proxima primeira prestação, que ficará como encargo para o futuro quadriennio presidencial.

E digam depois que o governo do marechal Hermes não é fertil em manobras e em passes de ligeireza para cavar dinheiro e encalacrar o paiz!

O presidente da Republica desce hoje de Petropolis, devendo chegar á Praia Formosa ás 10 e 35 da manhã.

S. ex. vem assistir á festa da distribuição de premios aos alumnos do Collegio Militar, que terminaram o curso.

As ultimas occorrencias de Santa Catharina, destacadas pela impotencia das forças enviadas ao encontro dos bandidos que operam nalguns pontos do seu territorio, vieram demonstrar mais uma vez a necessidade urgente e inadiavel de se solver a questão de limites existente entre aquelle Estado e o do Paraná.

Não é possivel prever os resultados que aguardarão uma segunda expedição. Talvez mesmo devido ao desconhecimento do terreno em que ha de agir e dos recursos com que contam os malfeitores, occultos nos innumeraveis recantos da floresta e dos sertões, a retirada se lhe imponha, alongando-se assim uma luta que não poderia existir de forma alguma, si o Territorio Contestado se encontrasse em melhores condições de desenvolvimento e de progresso.

Supponhamos, para argumentar, que a segunda força a ser enviada ao encalço dos bandidos alcance victoria sobre elles. Que se dará então? Na impossibilidade de os prender a todos, terá de, por força das circumstancias, saber que a maioria delles se internou pelos sertões, onde de novo se organizarão para defender os logares, cujos habitantes não disponham do instrumento legal, que é a policia, para resistir ás suas exigencias de latrocinio desmascarado.

E' evidente que, numa nova investida, e quando pontos de Santa Catharina se acham guarnecidos, essa gente atacará localidades paranaenses. E assim por deante. De modo que, havendo sempre o recurso da internação na matta, o governo federal e o desses Estados estarão de modo permanente ás voltas com a terrivel organização de sicarios. Não chegarão por certo a resultado algum, enquanto o Contestado não soffrer de um e outro lado os effeitos da civilização.

Si outras considerações não actuassem no espirito do governador catharinense, no sentido de fazer com que elle admittisse o arbitramento para derimir a tão trabalhosa questão territorial em que estão de ha muito envolvidos os dois Estados, essa de estar o que elle governa sujeito, até não se sabe quando, ás incursões de bandos armados seria de um effeito immediato para a acceitação daquella medida.

Mas o bairrismo incongruente, dominante em certos Estados, oppõe-se quasi sempre aos mais altos interesses, não só desses Estados, como tambem de todo o Brasil.

O presidente da Republica recebeu hontem, do rei da Suecia, um telegramma em que esse monarcha agradece o que s. ex. lhe enviou, por occasião do fallecimento de sua progenitora.

Fornece-nos a Agencia Havas o seguinte telegramma:

"LISBOA, 2 — O ministro do Interior, dr. Rodrigo Rodrigues, dirigiu uma circular aos governadores civis, ordenando-lhes que façam constar nos seus respectivos districtos a crise de trabalho por que passam actualmente os emigrantes portuguezes no Brasil."

Esta infame, calumniosa, deslavada affirmação do governo oppressor que desgraça actualmente Portugal, não precisa de ser rebatida pela imprensa brasileira. Os proprios portuguezes residentes no Brasil serão os primeiros a desmentil-a e a declarar, em cartas aos seus parentes, que a circular do ministro do Interior não é sinão uma das muitas burlas com que o gabinete nefasto do sr. Affonso Costa se equilibra no poder.

Mas a noticia fica como uma lição ao Brasil, cujo Congresso acaba de elevar á categoria de embaixada a legação brasileira em Lisboa. Ella é ainda a prova flagrante de que a mentira official do governo portuguez não se detem nem mesmo quando venha a ferir um paiz irmão.

Dentro de poucos dias, o melifluo, risonho e sempre tão inexpressivo sr. Bernardino Machado irá entregar ao governo brasileiro as suas credenciaes de embaixador. O governo brasileiro está na obrigação de, antes dessa solennidade, exigir-lhe que exhiba os documentos que autorizavam o ministro do Interior a expedir a circular a que allude o telegramma que publicamos.

Já é tempo de demonstrarmos por algum acto official ao governo portuguez que não podemos continuar sujeitos ás suas descortezias e, agora, ainda mais, ás suas calumnias.

O ministro da Fazenda resolveu manter para o corrente anno o orçamento de 1913 para o custeio da Caixa Economica annexa á Delegacia Fiscal no Rio Grande do Norte.

Dizem os telegrammas procedentes de Goyaz que, devido ao facto de haver tornado sem effeito a sua renuncia ao governo do Estado, o sr. Olegario Pinto tem recebido muitas felicitações dos seus correligionarios politicos. De sorte que o presidente daquelle Estado pode d'ora avante fruir descansado as delicias do governo, sem o temor de exigencias politicas que o forcem a deixar o seu palacio, a pretexto de molestia ou coisa equivalente.

Mas o certo é que Goyaz vive tão segregado do resto do Brasil, que o sr. Olegario deixou e reassumiu o exercicio do poder, sem que o publico desta capital e o dos Estados tivessem conhecimento das causas que determinaram taes attitudes. Alguns jornaes, desses que vivem ligados aos bastidores do P. R. C., asseveravam que motivos d'alteração da sua saude e necessidade de levar sua exma. esposa á Europa, para tratamento tambem de saude, o obrigaram a proceder daquelle modo. E isso foi dado como representando a verdade absoluta.

Pois então, decorrido tão pouco tempo, o sr. Olegario curou-se, e sua exma. esposa deixou de precisar dos cuidados medicos da sciencia européa?

A verdade é que esse caso do presidente de Goyaz não passa de uma farça, da natureza das muitas em que nestes tempos marechalicios têm sido assombrosamente ferteis os Estados da Federação.

Apenas uma differença se lhe nota, e é que, enquanto as unidades federativas, que dispõem de regulares communicações com o paiz, vêem os manejos da sua politicagem desvendados, noutras, como Goyaz e o inculto Matto Grosso, se passam coisas do arco-da-velha, maldosa e semcerimoniosamente surripiadas á publicidade.

Em todo caso, o sr. Olegario Pinto voltou ao poder. Vejamos, portanto, si consegue effectivar as promessas que fez aos seus co-estaduanos quando, pela mão protectora do marechal Hermes, foi elevado ao prestigio do governo.

Tres dias depois da sancção presidencial começará a vigorar a nova organização que acaba com a secretaria de Estado da Marinha, substituindo-a pela antiga Directoria do Expediente, com limitado numero de funccionarios.

Desapparecem tambem as actuaes superintendencias, creando-se, em logar dellas, as inspectorias: de marinha, machinas, fazenda e fiscalização, portos e costas e a antiga Superintendencia de Navegação.

Essas repartições deverão ser chefiadas por officiaes generaes da activa, cujas nomeações, salvo modificações de ultima hora, serão as seguintes: para inspector de Marinha, o contra-almirante George Americano Freire; para superintendente da Navegação, o contra-almirante Gomes Pereira.

A Inspectoria de Machinas terá como chefe o contra-almirante Verissimo de Mattos, a de Portos e Costas o vice-almirante Kiappe Rubim e a de Fazenda e Fiscalização o contra-almirante graduado Verissimo da Costa, que ultimamente commandava a flotilha de Matto Grosso e está de viagem para esta capital.

O vice-almirante Gustavo Garnier será o novo inspector do Arsenal de Marinha.

Continuará como director da Escola Naval o contra-almirante Francisco de Mattos.

As divisões navaes não soffrerão nestes dois mezes proximos alteração alguma nos respectivos commandos, sendo, porém, quasi certo que um dos commandantes das divisões deixe o cargo logo que a esquadra regresse das manobras no Sul.

Este official deixará o commando para exercer em terra importantissima commissão.

Dirigirá a Escola Superior de Guerra, como já noticiámos, o almirante Huet Bacellar.

Innumeras são as reclamações que temos recebido dos nossos assignantes do interior, pela demora na [illegible] jornaes, que aliás lhes são expedidos regularmente pelo nosso escriptorio. Os nossos assignantes têm razão, mas não é nossa a culpa, si está desorganizado o serviço postal.

O Correio insiste em manter a cargo da Central do Brasil todo o serviço destinado á rêde mineira, trafegada pela Leopoldina, isto é, para além de Entre-Rios.

Nenhuma inconveniencia haveria nessa insistencia do Correio, si o trafego da Central pudesse merecer confiança, isto é, si fosse feito regularmente. Desde, porém, que o conde de Frontin começou a alargar os tunneis da Serra do Mar para estabelecer a duplicação da linha, os horarios, que já anteriormente não eram cumpridos, passaram a soffrer tratos peores que o de polé. Raro, rarissimo é o trem que se não atraza no percurso, por culpa de qualquer dos muitos incidentes que são o pão nosso de cada dia naquelle proprio nacional. O resultado é que os trens da Leopoldina, que de Entre Rios seguem para o ramal de Serraria, não esperam, e fazem muito bem, pelos trens da Central. Mas, dahi resulta tambem que todo o serviço postal destinado áquelle ramal fica atrazado de um dia, pois só no dia immediato segue para o seu destino.

Não sabemos, nem procuramos saber, que especie de conveniencias tem o Correio em prejudicar o publico e as empresas dos jornaes, mantendo aquelle seu condemnavel processo de expedição de malas. Enquanto durarem as obras da duplicação da linha, e enquanto a Central não normalizar o seu trafego de sorte que os horarios não sejam letra morta, a verdadeira conveniencia consiste em que a expedição de malas para alem de Entre Rios, ramal de Serraria, se faça todo pela Leopoldina Railway, para o que o Correio deve communicar aos jornaes as horas a que recebe na respectiva secção as folhas para aquelle destino.

Como está succedendo actualmente, é que não deve continuar, porque não é justo que por simples capricho do Correio Geral sejam prejudicadas as empresas jornalisticas e tão crescido numero de pessoas que no interior desejam ter a sua correspondencia a horas proprias, porque se entende dever entregar á desidia da Central a expedição de malas que não têm necessidade de ficar na dependencia daquella Estrada.

O dr. Herculano de Freitas, ministro do Interior, ao que ouvimos, submetterá, no proximo despacho collectivo, á assignatura do presidente da Republica os decretos nomeando para a Secretaria do seu ministerio:

director de secção, o 1º escripturario Carvalho e Souza;

1º escripturario, o 2º Augusto Henrique de Almeida; e

2º escripturario, o 3º Luiz Drummond Almeida, por antiguidade.

Para a vaga de 3º official o dr. Herculano de Freitas vae mandar abrir concurso, apezar de haver alguns candidatos classificados ultimamente.

Chegaram, afinal, ao Crato, os reforços de homens e munições, pedidos ao governo do Ceará pelo commandante das forças em operação contra os sicarios do famigerado padre Cicero. Tanto quanto é possivel confiar na palavra do presidente da Republica, não dará elle mão forte, nem aos politicos, nem aos capangas em armas de que elles se soccorreram para perturbar a ordem constitucional do Estado, visando, por fim, a deposição de seu governo.

A attitude do marechal Hermes nesse sentido, é tanto mais forçosa, quanto está perfeitamente evidenciado que o ajuntamento de Joazeiro não tem em visia uma causa de politica superior, mas a satisfação de interesses dos seus chefes, contrariados pelo coronel Franco Rabello. Veja-se, por exemplo, o que tem praticado a sua gente, enquanto "espera" as forças do governo: de vez em quando, fazem incursões pelas localidades vizinhas, onde praticam toda ordem de crimes, desde o pequeno furto ao roubo declarado e á offensa extensiva ao pudor das familias.

Haver, portanto, um governo — e logo o governo central! — que proteja facinoras de tal especie, equivale á demonstração positiva e inafastavel de que neste paiz vão desapparecendo gradualmente os mais comesinhos sentimentos de honra e dignidade. Assim, o caso do Ceará, si não houver a intervenção federal dirigida para a protecção do sr. Floro Bartholomeu e aos seus sequazes, se terá em breve liquidado, entrando a feraz zona do Cariry na paz, da qual tanto precisa para desenvolver-se e progredir.

Para conseguil-o sem mais delongas, basta a acção conjunta das forças que lá já se encontram e as que em ultimo logar chegaram para auxilial-as.

O ministro da Fazenda, á vista do laudo da inspecção de saude passado pela Directoria Geral de Saude Publica, não julgando o inspector de Fazenda extincto Carlos Proença Gomes invalido para o serviço, indeferiu o requerimento em que o referido funccionario, allegando contar mais de 28 annos de serviço, pedia a sua aposentadoria.

O prefeito municipal assignou hontem um decreto abrindo o credito extraordinario de 47:696$800 réis, destinado a cobrir differenças de cambio *no actual exercicio*.

Este decreto é, na verdade, bastante singular, porque, estando-se ainda nas primeiras horas de 1914, não se comprehende como é que o prefeito pode prever tão positivamente que terá no exercicio corrente differenças de cambio para cobrir, precisando abrir desde já credito para despezas... que em boa verdade, s. ex. não sabe si tem ou não que fazer!

E' um credito duplamente extraordinario, aquelle.

As villas operarias passaram para o Ministerio da Agricultura. Não se sabe porque o Senado resolveu essa medida e deu pela primeira vez, com respeito a essas villas, autorização ao governo para gastar mil contos com esgotos.

Construidas criminosamente, sem que o marechal Hermes tivesse uma lei que permittisse o gasto de milhares e milhares de contos com o seu levantamento, o Congresso, na cauda de um orçamento, reconhece essa anomalia e dá autorização para se fazerem obras complementares.

O fim da emenda era legalizar tudo quanto arbitrariamente fez o executivo, o que foi conseguido ao apagar das luzes [illegible] um estudo, não se procurou [illegible] E não se fez [illegible] curou syndicar como foram ap[illegible] os dinheiros publicos nessas nababescas obras, tão demoradas e tão caras.

O ministro da Guerra telegraphou ao general Alberto Ferreira de Abreu, inspector da 11ª região, autorizando-o a organizar uma expedição contra os fanaticos de Santa Catharina, afim de pacificar a zona em que elles se acham e, bem assim, evitar a conflagração.

Essa expedição será organizada no Paraná, onde existe um effectivo superior a 1.500 homens.

As forças ali estacionadas compõem-se da 2ª brigada estrategica, com tres regimentos de infanteria, 2º regimento de artilheria, 14º regimento de cavallaria, 2º batalhão de engenharia, 2º pelotão de estafetas, 2ª bateria de obuzeiros, um esquadrão de trem, uma companhia de metralhadoras, 2º regimento de cavallaria e 4ª bateria de artilheria independente.

Em Santa Catharina estão o 54º batalhão de caçadores e o 9º de artilheria, com um total de 300 homens.

No proximo despacho será reformado o coronel da arma de infanteria Frederico Guilherme Pinto de Gouvêa.

Communicam-nos do Gabinete do Chefe de Policia:

"E' absolutamente inexacto que pessoas filiadas na opposição estejam sob ameaça de violencias e arbitrariedades por parte da policia.

Os signatarios de um boletim, em que se provocava directamente o levante á mão armada contra o Poder Executivo, foram ha dias intimados a prestar os seus depoimentos no inquerito aberto pela 3ª delegacia auxiliar.

Como representante dos mesmos, um advogado veiu pedir á autoridade policial que os depoimentos fossem adiados por 24 horas, tendo sido favoravelmente acolhida esta solicitação.

No dia seguinte, porém, não comparecendo nenhuma das pessoas intimadas, a autoridade expediu o respectivo mandado contra os signatarios do boletim, sem que até hoje fossem os mesmos encontrados.

O chefe de policia mantém o proposito de não autorizar violencias e arbitrariedades, mas não lhe é possivel condescender, no exercicio das suas attribuições, com os que não escondem, antes fazem praça do seu criminoso designio de perturbar a ordem.

Contra esses e outros delinquentes s. ex. mandará proceder sempre, na fórma da lei, entregando-os á Justiça."

Não se reuniu hontem a commissão de promoções dos officiaes do Exercito.

Esteve hontem no Thesouro Nacional, acompanhado de seus ajudantes de ordens, o general Vespasiano de Albuquerque, ministro da Guerra, que foi levar ao dr. Rivadavia Corrêa os seus cumprimentos pela entrada do anno novo.

Tendo o presidente da Republica julgado necessarios os serviços do coronel Olympio Agobar de Oliveira, commandante do 2º regimento de infanteria, que ha dias pediu reforma, o ministro da Guerra convidou esse official a retirar o pedido.

Carrilhão de Westminster

Chegou a nova remessa destes bellos e bons relogios de parede e penduletas de precisão. Relojoaria Gondolo, rua da Quitanda, 81.

O chefe do departamento da administração foi autorizado a adquirir e enviar ás respectivas regiões militares os instrumentos para medirem temperaturas e grãos de humidade dos paióes de polvora.

O ministro da Fazenda, por acto de hontem, nomeou Alfredo da Fonseca Centeno para o logar de agente fiscal dos impostos de consumo na 7ª circumscripção do Estado do Rio Grande do Sul.

O ministro da Guerra, por despacho de 26 do mez findo, concedeu licença ao reservista do Exercito, Oliverio de Deus Vieira Filho, para matricular-se na Escola Militar, no corrente anno, caso haja vaga e satisfaça ás exigencias regulamentares.

O tenente-coronel Bonifacio Gomes da Costa foi designado para fazer parte da commissão de exame de carros destinados a trens regimentaes de corpos pertencentes á 9ª região militar.

Apresentaram-se ante-hontem ao Departamento da Guerra, os seguintes officiaes:

Major Paulo José de Oliveira, da arma de cavallaria, por ter tido esta cidade por menagem; primeiros-tenentes Arthur da Costa Lima, do 2º regimento de cavallaria, por ter vindo de Guarapuava, afim de servir como assistente do general inspector da 5ª região; intendente Orlando Mario Pimentel, por ter sido mandado servir no 53º batalhão de caçadores.

Banco Mercantil do Rio de Janeiro

67, rua Primeiro de Março, 67. Presidente, João Ribeiro de Oliveira e Souza; director, Agenor Barbosa. — Banco de Depositos e Descontos. — Faz todas as operações bancarias:

Conta corrente de movimento. . .

Letras a premio	3 mezes	4 %
	6 "	5 %
	9 "	6 %
	12 "	7 %
	24 "	7 1/2 %

As notas promissorias a prazo de um e dois annos são emittidas com "coupons" pagaveis trimestralmente, correspondentes aos juros.

A calumnia do gaúcho

Inconcebivel foi a affirmação do sr. Pinheiro Machado, no seu discurso em resposta ao do interprete dos sentimentos dos senadores que o cumprimentaram no dia de Anno Bom, allegando que o Partido Liberal enrolara a sua bandeira, substituindo-a pelo "pendão negro da revolução". Numa outra passagem, escorregando para a perfidia, em que não parecia ter grangeado ainda fóros de bom amador, diz que "é, certamente, um triste momento este, em que vemos homens que ganharam autoridade moral no paiz, por um passado votado aos interesses publicos, abandonarem o estudo dos seus gabinetes para virem empunhar o facho da discordia, incitando á sublevação e á desordem os mais deleterios elementos sociaes".

O PENDÃO e o FACHO representam, no discurso do senador rio-grandense uma unica e mesma coisa: represen[illegible]calumnia. Não é, de facto, tão a [illegible] aggravada pela cir[illegible]são a calumnia [illegible] de forcumstancia de ser architect[illegible]ma pouco intelligente, que escancara naquella peça a sua boca de vibora, mostrando os dentes já sujos da peçonha com que pretendia envenenar, depois de morder.

Mas a cabeça do bicho damnado pode ser esmagada de modo summario, com o simples peso da verdade, que se lhe faça cair em cheio sobre o dorso asqueroso.

Onde viram, onde lobrigaram os agudos olhos de lynce do sr. Pinheiro Machado, quer no programma do Partido Liberal, quer nos escriptos do seu preclaro chefe, o senador Ruy Barbosa, qualquer incitamento á revolta, qualquer manifestação pela desordem, qualquer signal de appello á anarchia ou aos "mais deleterios elementos sociaes"?

E' realmente estranhavel que parta a pecha de conspiradores, atirada aos membros de um partido em opposição ao governo, da fonte mais autorizada da vontade official, pois todos se recordam que em 1910 foi exactamente na opposição parlamentar que o governo, surprehendido e ameaçado por uma revolta militar, encontrou o primeiro gesto de apoio, e até de iniciativa, para a concessão da amnistia e do estado de sitio, medidas das quaes a ultima era a prova mais alta de confiança, e ao mesmo tempo de condemnação solenne da rebeldia, que o marechal Hermes poderia ter dos seus amigos, quanto mais dos seus adversarios. Pois se concebe que politicos que hontem não aproveitaram a sedição como arma politica, no instante em que ella estava accesa a bordo dos navios da esquadra, amedrontando o governo, vão agora promovel-a e sustental-a?

O sr. Pinheiro Machado calumniou, portanto, quando, em allusão pessoal clara, num esforço de rhetorica, precioso para a sua intelligencia, depoz na mão do senador Ruy Barbosa o FACHO DA DISCORDIA. Pudesse a mão do chefe do Partido Conservador estar tão virgem de pegar em certos instrumentos politicos funestos áquelles que lhes experimentam o contacto, como virgem é a mão do chefe do Partido Liberal de ter jámais empunhado, numa carreira publica de perto de quarenta annos, outro instrumento que não a sua penna de escriptor, de jurisconsulto, de homem do direito e da lei!

Com essa penna fez elle as grandes campanhas do abolicionismo, da federação das provincias e da Republica, dos protestos contra a tyrannia militar, em todos os tempos em que ella tentou estabelecer-se no paiz, da mesma forma que a defesa ampla dos direitos de militares, quando transgredidos ou suffocados mesmo pelos governos civis; com essa penna levantou a opinião brasileira, na ultima luta eleitoral da presidencia, luta em que entrou com os seus graves compromissos de homem publico e em que adquiriu para com a nação o compromisso, que tem honrado, de ser a sua guarda-avançada, a sua sentinella, o seu anjo tutelar em todas as emergencias desastrosas a que a vem arrastando este governo de crimes politicos e de delapidação; com essa penna, finalmente, traçou o documento em que desiste de ser candidato ainda uma vez á presidencia da Republica, desenhando aos olhos dos brasileiros, numa pintura rapida e suggestiva, a verdadeira situação do paiz, o espolio que o marechal Hermes deixa ao seu malaventurado successor.

Em que acto da vida do senador Ruy Barbosa póde o sr. Pinheiro Machado encontrar um conselho, uma insinuação á revolta? Em que trecho, em que periodo, em que proposição, em que phrase, em que palavra do recente manifesto dos dois candidatos liberaes se aninhou a bomba para cujo estoiro o chefe do Partido Conservador annunciou que se prepara?

Não ha nenhum adversario deste governo ou desta miseravel situação politica que pretenda fomentar sedições. Com ellas não se assustem os detentores do poder, si suspeitam que as organizarão os politicos do Partido Liberal. A coragem de que fez cabedal o sr. Pinheiro Machado deante dos seus correligionarios, commandados ou serviçaes, declarando que esperará a luta, não é mais que uma forma de occultar o medo que os apavora deante da propria obra. Essa obra está terminada com o anniquilamento das forças economicas e das forças financeiras do Brasil; essa obra é o apodrecimento geral.

Descansem os senadores alarmados a quem o sr. Pinheiro Machado tranquillizou. Ninguem os arrancará de perto da sua carniça.

O ministro da Fazenda indeferiu o requerimento do 4º escripturario da Alfandega desta capital Luiz de Souza Loureiro, pedindo pagamento da ajuda de custo a que se julga com direito por ter sido dispensado do logar de escrivão da Mesa de Rendas de Macahé, Estado do Rio de Janeiro.

Porque será que a maioria dos medicos bebe e indica

CAMBUQUIRA ? !

Por ser engarrafada sem artificio !

O ministro do Interior designou o amanuense do Archivo Nacional José Alves de Carvalho para ir ao Estado do Rio Grande do Sul recolher documentos destinados ao mesmo estabelecimento, sem prejuizo de seus vencimentos, sendo-lhe marcado o prazo de dois mezes para o desempenho dessa commissão.

O ministro da Fazenda assignou o titulo de aposentadoria de Alberto da Costa, ajudante de corretor da Caixa de Amortização.

Ao director geral da Saude Publica o ministro do Interior communicou haver dirigido aviso ao presidente do Estado de S. Paulo, declarando ter resolvido autorizar que o medico da Inspectoria de Immigração visite, no porto de Santos, os vapores ali [illegible] immigrantes, juntamen[illegible] entrados com [illegible] te com o medico da inspec[illegible] saude desse porto.

Bebam ANTARCTICA

A melhor de todas as cervejas.

Pelo ministro do Interior foi nomeado Ananias Emiliano Pereira do Lago para o logar de escrevente juramentado do serventuario vitalicio do 4º officio do tabellião de notas desta capital e exonerado de identico cargo do serventuario vitalicio do 2º officio do escrivão dos Feitos da Fazenda Municipal.

Foi tornada sem effeito a passagem do 2º tenente João de Paiva Azevedo do *Amazonas* para o *Tiradentes*.

O ministro da Fazenda autorizou o inspector da Alfandega desta capital a entregar ao porteiro do Thesouro um caixote contendo *coupons* pagos do emprestimo de 1909, juros de 5 %, para as obras do porto de Pernambuco, embarcado no vapor inglez *Alcala*.

A Recebedoria do Districto Federal arrecadou hontem a quantia de 93:163$383.

Em egual dia do anno passado a arrecadação foi de 132:997$123.

Estiveram hontem, no gabinete do dr. Herculano de Freitas, ministro do Interior, a quem foram cumprimentar pela entrada do anno novo, os commandantes da Brigada Policial, Corpo de Bombeiros e Guarda Nacional, acompanhados das respectivas officialidades.

Correio da Manhã

Approximando-se a época das reformas de nossas assignaturas, chamamos para isso a attenção dos nossos assignantes e leitores.

Este anno, o "CORREIO DA MANHÃ" fará distribuir aos seus assignantes o 3º. numero do seu "ALMANACK", fonte segura de informações uteis, a par de uma parte literaria e recreativa desenvolvida.

O prazo para essa reforma foi dilatado pela administração do "CORREIO DA MANHÃ" até 15 de Janeiro proximo sendo os preços de

30$ para as annuaes.

18$ para as semestraes.

As importancias poderão ser remettidas em vales postaes e cartas registradas, dirigidas a V. A. Duarte Felix, gerente desta folha.

Pingos & Respingos

Foi preso hontem no Thesouro um sujeito que tentava receber a importancia de um cheque falso de 800$000.

E' o cumulo! Nem o pobre do Thesouro escapa!

Os gatunos não respeitam nem os mendigos!

* * *

A compra do *Rio de Janeiro*, diz um telegramma, occasionou a baixa dos titulos da Turquia.

E expliquem-se uma coisa destas! A venda do *Rio de Janeiro* occasionou tambem a baixa dos titulos do Brasil. De onde se conclue que causas diversas podem ter os mesmos effeitos e vice-versa.

* * *

Commentava-se hontem, numa mesa do Castellões, a chegada de Santos Dumont.

— O homem chega no momento opportuno, dizia um.

— De certo; precisamos de dar azas ao Brasil.

— Não é bem isto; é que talvez em seu aeroplano elle consiga apanhar as nossas finanças, que vão pelos ares...

* * *

Os senadores perrecistas offereceram ao sr. Pinheiro Machado um rico centro de mesa.

Não será por falta de decoração conveniente que faltem dimensões á mesa do orçamento, na proxima sessão legislativa.

* * *

Pegou fogo o armazem fornecedor dos operarios da Villa Proletaria Marechal Hermes.

Era de esperar; uma vez interrompidas as obras, não havia outra coisa a fazer que uma formidavel queima, por falta de freguezes.

* * *

— Com a desistencia do Ruy, vae o Wenceslão ser eleito sem opposição.

— Nem tanto assim; sempre terá alguma...

— De quem?

— De todo o Brasil.

Cyrano & C.

Agonia da nação

Approxima-se rapidamente o desenlace fatal da situação pavorosa em que o Brasil se vem debatendo.

O paiz é, no momento presente, perfeitamente comparavel a um simples individuo perseguido por doença indomavel e prostrado no leito onde agoniza. De hora em hora, os medicos expõem á leitura do publico os boletins cada vez mais alarmantes sobre a marcha da enfermidade, boletins que os jornaes reproduzem e que o povo lê avidamente.

A doença do Brasil é conhecida: anemia profunda em seus cofres, donde o dinheiro saiu em resultado de sangrias successivas, dadas sem criterio, loucamente, criminosamente, como si apenas se tratasse de um suicidio.

Os boletins relativos á gravidade da doença são firmados no estrangeiro, transmittidos a toda a parte do mundo pelo telegrapho, que prenuncia a morte financeira da nação com uma bancarota que não será curavel com a facilidade com que Joaquim Murtinho preparou o *funding-loan*.

Os titulos brasileiros cairam todos na bolsa de Londres, rapidamente, desde que foram conhecidas as derradeiras revelações sobre a situação financeira do paiz, e principalmente desde [illegible] que foi dado a publico o manifesto *A' Nação*, assignado pelos srs. Ruy Barbosa e Alfredo Ellis, e no qual, com a autoridade especial do eminente senador Ruy, se diz sem subterfugios a verdade núa e crúa.

A ninguem passaria despercebido que aquelle documento não era apenas uma simples expressão de estrategia politica, de veracidade mais ou menos discutivel. Os factos nelle apontados são de uma verdade, tristissima é certo, mas palpavel, flagrante, indiscutivel. O estado do Brasil é de bancarôta, já agora inevitavel, adiavel quando muito, mas ainda assim de adiamento discutivel.

Corroborando tudo isso, surgiu a noticia da venda do couraçado *Rio de Janeiro*, o que constituiu para os mais incredulos a derradeira prova da gravidade do estado financeiro do Brasil.

Para se comprehender o pavor que se deve ter apossado dos mercados estrangeiros, bastará lembrar qual é a divida total externa do Brasil.

Ella attinge aos seguintes algarismos:

Divida da União: 1.553.555 contos

Divida dos Estados. . 508.188 contos

Total 2.061.743 contos

Ou o correspondente a

138 milhões de libras !

Mas nas praças estrangeiras sabe-se ainda mais: que as dividas internas fundadas, da União e dos Estados, attingem a verbas tambem fabulosas, assim discriminadas:

Divida da União: 788.382 contos

Divida dos Estados. . 195.544 contos

Total 983.926 contos

E ainda sabem que as dividas fluctuantes se encontram na seguinte situação:

Divida da União: 304.502 contos

Divida dos Estados. . 182.267 contos

Total 486.769 contos

E que, tudo isso sommado, representa encargos para todo o Brasil no valor de:

3.532.438 contos !

E não se imagine que para os mercados estrangeiros existem discriminações de dividas de Estados e da União. Para a Europa, o Brasil é um só paiz, sujeito a uma só bandeira. A nossa divisão territorial em Estados, não serve para attenuar responsabilidades de devedores, quando esses devedores sejam quaesquer dos governos estaduaes. Não será com o governador do Pará, por exemplo, que o ministro inglez irá discutir as indemnizações a pagar pela falta de cumprimento de obrigações estabelecidas. Para os representantes das potencias todo o Brasil se concentra no Cattete. Em ultima analyse, a União será sempre responsabilizada pelas dividas dos Estados. A prova está em que os titulos da *União* cairam rapidamente na bolsa de Londres, quando ali se soube que o Thesouro *do Pará* não se acha habilitado para solver os seus compromissos.

E' este o boletim alarmantissimo das ultimas horas, que bem equivale a mencionar que o enfermo entrou na agonia...

Encerrar-se-á no dia 19 de fevereiro proximo a inscripção dos candidatos ao concurso para o provimento effectivo do logar de substituto da 7ª secção da Escola de Minas de Ouro Preto.

Com o titular da pasta da Agricultura conferenciou hontem o ministro da Guerra.

ILEGÍVEL

A CASA *Gorilla*
8, RUA DA CARIOCA, 8
Proximo á rua Uruguayana
Lhe pede não fazer as suas compras de calçado sem primeiro verificar os preços e qualidades do seu artigo
AINDA HA SALDOS DOS 9 MIL PARES
que lhe servem no tamanho e estylo, desde 3$!!!
SERA' UMA RESOLUÇÃO de bom agouro para o NOVO ANNO
comprar somente o calçado da Casa
Gorilla RUA DA CARIOCA, 8
Proximo á rua Uruguayana
Brevemente sortimento de calçado ATLAS e *Cleveland*
CONTINUAM AS REDUCÇÕES NAS CASAS ATLAS ATÉ O DIA 6

DE S. PAULO

Dispensa de funccionarios

S. PAULO, 1-1-914 — (*Do nosso correspondente*) — Os jornaes noticiaram que o governo, attendendo á intensidade da crise financeira que o Estado atravessa, resolvera dispensar todos os funccionarios extranumerarios. A noticia [illegible] depois completa com uma outra informação segundo a qual, para tornar menos cruel a situação dos referidos funccionarios, ser-lhes-ia concedido um abono [illegible] a titulo de gratificação, até que pudessem [illegible]. Mas já appareceu hoje uma terceira informação, dizendo que, em vez de despedir, o governo trata de nomear funccionarios novos.

Não é a primeira, nem a segunda vez que tratamos do assumpto que se relaciona com o funccionalismo paulista. Concordamos, como toda a gente, que os funccionarios do Estado tambem devem participar do sacrificio que de todos se exige, quando as crises levam o Thesouro a apuros ou difficuldades economicas. Mas é preciso que haja equidade e que os córtes sejam proporcionaes aos vencimentos de cada funccionario. Bem sabemos que não se trata agora de córtes, mas já se tratou, e para muitos funccionarios permanece a baixa que soffreram em seus ordenados. As secretarias do Estado estão regorgitando de filhos de deputados e senadores. Em verdade, não ha serviço para todos esses moços. Haver serviço é coisa de pouca importancia.

A questão principal é haver ordenado e este não falta, no principio de cada mez. Não reparam, todavia, os que abarrotam as repartições publicas de moços cujos papaes embolsam gordos subsidios, que são preteridos numerosos chefes de familia, alguns com grande cópia de serviços ao Estado e aos quaes é negado o mais modesto emprego, como simples meio de lhes garantir a subsistencia.

Eis porque avulta e toma certas proporções de escandalo, quando apparece numa hora de crise como a actual, a simples noticia de que foi nomeado o filho de um senador para um cargo publico... quando as gazetas annunciam, estardalhaçantemente, fazendo praça da resolução do governo, que iam ser dispensados todos os empregados extranumerarios. Não seria justo, ou pelo menos equitativo, dispensar muitos empregados cheios de familia e sem outros recursos, ao passo que se mantem em seus postos os parentes de senadores e deputados, quasi todos mais ou menos ricos.

Tratando, como sempre, dos assumptos em these, estamos dispensados de mostrar a verdade das nossas asserções. Lendo estas linhas, muitos senadores, deputados e outros politicos do situacionismo paulista estarão deante do espelho de suas consciencias. Baste ao menos esta certeza, já que não é possivel conseguir mais. Baste para nos autorizar a um pedido que daqui fazemos ao governo paulista: não dispense os obscuros funccionarios pobres, embora extranumerarios, só pela necessidade de repartir a verba orçamentaria respectiva com os funccionarios *indispensaveis*, mas ricos, que costumam ganhar muito e trabalhar pouco. Por justiça, por equidade, por humanidade, deve o governo conservar em seus postos a pobre gente que não tem papae senador ou deputado... — C.

CORTINAS DE FILO', cortinados para todos os preços, na casa Boiteux, Uruguayana, 31.

Foi nomeado commandante do couraçado *Floriano* o capitão de mar e guerra Alfredo Pinto de Vasconcellos, em substituição ao seu collega de egual patente Francisco de Barros Barreto.

Presentes para festas

O Moinho de Ouro tem em exposição um lindissimo e variado sortimento da fantasias proprias para as festas do Natal, Anno Bom e Reis.

Visitarão, por todo este mez, a fabrica de cartuchos e munições do Realengo, os marinheiros alumnos do curso de artilheria das escolas profissionaes, acompanhados de seus respectivos instructores.

O MAIOR sortimento de tecidos para reposteiros e sanefas, na casa Boiteux, Uruguayana, 31.

AS MISSAS DE HOJE

Rezam-se as seguintes por alma de:

D. Emilia Augusta Wandeck da Cunha, ás 9 1/2, na egreja de S. Francisco de Paula.

Orminda Azambuja Duarte Nunes, ás 9 1/2 horas, na egreja do S. S. Sacramento.

Dr. Pedro Luiz Soares de Souza, ás 9 1/2 horas, na egreja de S. Francisco de Paula.

Augusta Fernandes Barbosa, ás 9 1/2 horas, na egreja do Bom Jesus do Calvario, á rua General Camara.

Lamance Méziat, ás 9 horas, na egreja do S. S. Sacramento.

José Francisco dos Santos, ás 9 horas, da egreja de S. José.

Carlos José da Cunha, ás 9 1/2 horas, na egreja da Candelaria.

Augusto Marinho da Cunha, ás 8 1/2 horas, na egreja de S. Francisco de Paula.

Luiz de Castro Ventura, ás 8 horas, na capella do S. Coração de Jesus, á rua Teixeira Junior.

Contra-almirante José Antonio Tupinambá, ás 9 horas, na matriz da Candelaria.

Manoel Dias Bittencourt, ás 9 horas, na egreja de S. Joaquim.

PORQUE CORRERAM BOATOS NA MARINHA

Escrevem-nos:

"Pela calmaria da tarde de domingo ultimo, um escaler [illegible] impellido pelo pojantes de vigorosos braços affeitos á rudeza do labor maritimo, atracou mansa e [illegible] ao costado bojudo do *Minas Geraes*.

Os passageiros, terminada [illegible] da ligeira embarcação, galgaram [illegible] e completada a visita [illegible]. Uma vez alli e recebidos no portaló, por camaradas, [illegible] de um official inferior [illegible].

[illegible] collega, ligeiro passeio pela tolda [illegible] superficialmente todo aquelle mundo de machinismos mais ou menos impressionante, deitam vaga vista de olhos ás luxuosas installações e, calmos e sorridentes á tanta gentileza do amigo de bordo, foram, por fim, até aos seus apartamentos e lá se ficaram algum tempo palestrando, vendo a esmeralda liquida, ou apreciando o magnifico panorama, em redor.

Não ficou ahi a obsequiosidade do visitado inferior: servida a *bóia*, farta e succulenta, os dois amigos nella tomaram parte com appetite e despreoccupação das coisas da guerra que dá logar á construcção de grandes vasos de combate, onde, mesmo sem pertencer á familia reinante, podem humildes mortaes ver e admirar maravilhas de mecanica e tomar parte em modesta refeição, honrarias essas devidas exclusivamente á generosidade hospitaleira de um camarada de bordo.

Pois bem, essa visita singela que fizeram dois inferiores da Brigada Policial a um collega da guarnição do *Minas*, á paisana, aquelles por estarem de folga e pretenderem se divertir como qualquer homem, sem distincção alguma de classe ou profissão, causou á bordo da famosa não um reboliço dos diabos, reboliço tanto maior, quando se sabe ter transposto os limites blindados do navio e ir estourar, alvoroçado e medroso, nas rodas navaes e alhures.

"Desconfiavam da marinha, não havia duvida, e aquelles dois inferiores da policia mettidos em roupas civis, apezar do seu ar de despreoccupação, eram dois espiões."

E refere um officio com pedido de informações surgiu no gabinete do coronel Pessôa, e um assustadiço inquerito iniciou-se a bordo do vaso de guerra.

Talvez, nesta historia simples, contada em um só capitulo se possa encontrar a causa maxima dos boatos circulantes, durante todos estes dias festivos, boatos já noticiados por nós.

Haverá alguma relação entre a picaresca *espionagem do Minas* e as ordens abstrusas do commandante do *S. Paulo?*"

* * *

A evolução a que vem obedecendo o commercio do Rio de Janeiro determinou, como era natural, ao lado dos melhoramentos materiaes, das installações luxuosas, a adopção de systemas já consagrados no commercio estrangeiro e cuja invariabilidade é o mais eloquente attestado de approvação por parte dos clientes.

Dentre elles se destaca, pelo muito que affecta ao interesse dos compradores, o do Preço Fixo, algumas vezes já adoptado entre nós, mas, infelizmente, mal comprehendido pelos que por elle mais se deveriam interessar.

Essa circumstancia não abala a minha convicção, de que é aquelle o unico systema honesto de negociar, e, por isso mesmo, o unico compativel com as velhas tradições de honradez da Casa das Fazendas Pretas, razão por que entendi implantal-o neste estabelecimento. Assim agindo, amparo egualmente os interesses respeitaveis dos que me honram com a sua estima e a sua preferencia.

O systema do Preço Fixo começou a vigorar em 1º de janeiro de 1914, com o rigor indispensavel á sua imposição.

Sollicito, portanto a todos os meus amigos e clientes a fineza de verem na recusa dos meus auxiliares a qualquer abatimento, por minimo, que seja, unica e exclusivamente a obediencia a determinações minhas, cuja transgressão, importaria a dispensa de serviços.

Estou bem certo que tal não chegará a succeder, pois que, os meus amigos e clientes serão os primeiros a reconhecer que o systema do Preço Fixo é a melhor garantia que lhes posso offerecer, imprimindo a todos os negocios o cunho da mais rigorosa honestidade.

Ha, além das razões acima, uma outra, que, por si só, justificaria o rigor com que vae ser cumprida a resolução tomada: é que contramarquei toda a mercadoria, pedindo o minimo por que póde ser a mesma vendida, nesta capital.

Reitero aqui os protestos do meu mais profundo agradecimento, a quantos me têm até aqui honrado com a sua amizade e confiança.

PEDRO S. QUEIROZ

Foi mandado passar do navio-escola *Benjamin Constant* para o cruzador *Republica* o 1º tenente Custodio Martins Esteves.

O ELIXIR DE MASTRUÇO é o unico que cura qualquer tosse rapidamente.

Foram mandados desembarcar: os capitães-tenentes, medico, dr. Malcher Serzedello, do *Alagôas*, e Elemerio Barbosa de Gavea, do *Floriano*; o 2º tenente Joaquim Novaes Castello Branco e o 1º tenente Aristoteles Bogado de Oliveira, do *Rio Grande do Norte*.

ARMADORES E ESTOFADORES, capas para mobilias, reformam-se grupos, na casa Boiteux, Uruguayana, 31.

Foram desligados da Superintendencia de Pessoal o capitão-tenente Armando Octavio Roxo e o 1º tenente Sergio José Ferreira.

OLEADOS E TAPETES para salas, mobilias para quartos, na casa Boiteux, Uruguayana, 31.

A venda de patentes da Guarda Nacional

Diversas intimações

Foram intimados pela policia a comparecer na Directoria Geral de Justiça da respectiva secretaria de Estado, afim de deporem no inquerito aberto para apurar [illegible] "Gazeta" [illegible] denuncia dada pela "[illegible] de Noticias" sobre a venda de patentes da Guarda Nacional, por funccionarios daquelle ministerio, as seguintes pessoas:

Capitão Henrique Manoel Garçon, da "Casa Americana"; Abrahão Wincer Annanias e o reporter da "Gazeta" que subscreveu a local sob o pseudonymo de Nick Winter.

Já compareceram e prestaram os seus depoimentos naquella Directoria, perante o director geral, os primeiros individuos referidos na local, tendo deixado apenas de comparecer o seu autor, o qual será, naturalmente, de novo intimado a depôr no inquerito.

Garage Internacional

TELEPH. 3.336. C. 331. SUL
Autos «Popes» para excursões. Landaulets de luxo para casamentos e baptizados. Praça Duque de Caxias 27. Succursaes: Haddock Lobo 450. Telep. n. 904. Villa. S. Luiz Gonzaga 37. Telep. 1.458. Villa.

Foram depositadas na 1ª secção da Directoria Geral de Industria, do Ministerio da Agricultura, relatorios e outras peças concernentes a diversas patentes de invenção.

ANTARCTICA
1$000, garrafa, em toda parte

O prefeito, por decreto de hontem, convocou o Conselho Municipal para uma sessão extraordinaria, a partir do dia 7 do corrente, afim de resolver sobre assumptos indicados no decreto n. 942, de 22 de novembro do anno findo, que não puderam ser ultimados e os que foram provocados por mensagens enviadas.

Bom Café, Chocolate e Bombons — Só no MOINHO DE OURO.

O prefeito, por decreto de hontem, abriu o credito extraordinario de 47:666$800, para differença de cambio, no actual exercicio.

O Centro Loterico pagou hontem duas sortes grandes da Loteria Federal.

Foram nomeados, por portaria de hontem do ministro do Interior: Duval de Vasconcellos Pessoa, para o logar de escrevente juramentado do serventuario do 4º officio de notas desta capital e Francisco Augusto Vieira, para exercer o logar de continuo da respectiva secretaria de Estado, enquanto o effectivo, Antonio Labbatt, estiver servindo de ajudante de porteiro.

O ministro da Marinha recebeu hontem a visita do seu collega da Guerra e dos officiaes da Policia.

O almirante Alexandrino de Alencar esteve no Ministerio da Guerra, em retribuição á visita do general Vespasiano de Albuquerque.

Hoje o capitão de fragata Tancredo Burlamaqui retribuirá a visita feita pelos officiaes da Policia.

SABÃO DA COSTA — Tira panos e empingens; amacia e perfuma a pelle. Perfumaria Nunes, largo de S. Francisco, 25.

O Ministerio da Marinha recebeu hontem uma lindissima taça de prata, vinda dos Estados Unidos e offerecida pelo couraçado *Arkansas*, da marinha de guerra americana, ao couraçado *Minas Geraes*.

NÃO COMPRE tapeçarias e moveis de fantasia, sem visitar a casa Boiteux. Uruguayana, 31.

Foi nomeado por portaria de hontem do ministro do Interior, o dr. Francisco Lazaro Tourinho, para substituir, interinamente, o medico legista dr. Manoel Clemente do Rego Barros, durante o seu impedimento.

O Centro Loterico vendeu hontem, na primeira loteria do anno novo, o segundo premio; hoje, com certeza, vende o PRIMEIRO PREMIO.

O ministro da Viação, por portarias de hontem, declarou extinctas as seguintes commissões:

de estudos e fiscalização de construcções das Estradas de Ferro Complementares das linhas estrategicas do Estado do Rio Grande do Sul;

dos trabalhos preliminares da construcção da Estrada de Ferro de Joazeiro a Therezina;

dos trabalhos e estudos preliminares da construcção da Estrada de Ferro de Coroatá a Tocantins; e

o escriptorio technico annexo á Inspectoria Federal das Estradas, nesta capital.

COMPANHIA DE SEGUROS VAREGISTAS. — Rua Primeiro de Março n. 27.

A JOVEN TURQUIA

CONDUCTORES E CONDUZIDOS—A DISCIPLINA ALLEMÃ AO SERVIÇO DO SR. PINHEIRO MACHADO

Quando a febre dos disperdicios, cujas consequencias nos trouxeram á situação desesperadora do actual momento, attingiu o Exercito, um dos meios utilizados para gastar o dinheiro, que nos fazia cocegas, foi despachar, para a Europa, grande numero de officiaes de todas as patentes, sob o pretexto de aperfeiçoar estudos.

Não houve, então, departamento da actividade militar para o qual não se designasse um candidato ao aperfeiçoamento: tiveram-nos as armas combatentes, os serviços especiaes, as fabricas e, por fim, o plantio da alfafa.

Excellentes rapazes, avidos de perfeição, lá se foram, caminho do Velho Mundo, á conquista do desejado diploma.

De volta dos paizes perfeitos, carregando alguma coisa nos rr e empregando, a miudo, locuções estrangeiras, elles, que se consideravam precursores da hygiene nos corpos e do espirito militar nas almas, trouxeram de lá, duas grandes novidades: — o bigode raspado e a germanização do Exercito.

Aqui encontraram, porém, o que haviam deixado: — a mesma gente barbada e pacifica, muito preoccupada com o bem-estar das familias, sensivelmente melhorado, nesses ultimos tempos, com uma reorganização famosa e regular augmento de vencimentos.

Muitos delles, desiludidos, puzeram de lado a pesada carga de [illegible] e, dando o aprendido por não aprendido, entraram, logo, na fórma commum.

Outros, porém, [illegible] especialmente [illegible] que estiveram arregimentados, resistiram e ainda resistem ao meio, [illegible] recrutas nos pateos dos quarteis, ganhando batalhas incruentas, ás quartas-feiras, nos exercicios sobre a carta, e, os mais praticos e menos ingenuos, dando aulas na Escola Militar de botas e chanfalho á cinta. Accrescidos de alguns enthusiastas — viajados por inducção — que as fardas bem feitas e as espadas brunidas recrutaram entre a gente mais moça, constituem, hoje, os denominados Jovens Turcos do Exercito.

Como sejam numerosos e lhes faltem absolutamente as idéas, sinão as noções sobre a propria profissão, têm, como toda multidão, conductores ou guias que, na imprensa e junto á sociedade civil, se apresentam como os plenipotenciarios da nova corrente.

Em vão se procuraria descobrir nos escriptores da folha official do grupo e nas *interviews* numerosas, dadas nos jornaes, com escandalo, qual o objectivo determinado e claro a que se propõem.

Suas declarações perdem-se num vago nebuloso de criticas ao que existe e de louvores ao que poderia existir. Nas conversas, preconizam, com enthusiasmo, o respeito aos chefes e a obediencia cega ao governo, e, fazendo a propaganda do serviço arregimentado para os outros, resolveu o caso particular, creando raizes nas repartições e nos estabelecimentos onde, cautelosamente, se refugiam em garantidas vitaliciedades.

Dahi, a divisão delles, feita por alguns espiritos maliciosos, em dois grupos bem diversos: — um, constituindo pelos conductores ou guias rapazes espertos que se destinam a arriver utilizando um meio inexplorado; outro, mais numeroso, composto de espiritos estreitos para os quaes se afigura coisa tão simples, a transformação da mentalidade do brasileiro quanto o raspar bigodes.

A logica desses ultimos resume-se no seguinte raciocinio: — se na Allemanha é possivel fazer de tal modo, no Brasil tambem o é. E como ali, as instituições militares se alicerçam na mais profunda das disciplinas sociaes, oriundas do temperamento especial da raça e de condições historicas particularissimas, reconhecido que ella quasi não existe entre nós, concluem elles que se deve estabelecel-a desde já, agradando aos chefes e obedecendo cegamente ao governo qualquer que elle seja...

Assim, deante dos attentados os mais vexatorios ás prerogativas dos officiaes e aos seus direitos, como seja esse caso do major Paulo de Oliveira — objecto da perversidade pachorrenta do general Vespasiano — o joven turco se não se rejubila, fica indifferente.

E quando se trata dessa coisa monstruosa, pejada de consequencias lamentaveis para o nosso futuro, que está sendo levado a effeito no Ceará, para satisfação [illegible] satisfazer á quadrilha ignobil que tantas humilhações já nos fez passar e não trepida em inundar o paiz de sangue — o joven turco arregimentado o homem da tropa de quem intimamente se ri a *élite* burocratica dos conductores sabios, afia a espada e emmala o capote para ir aos sertões revoltados, *cumprir o seu dever...*

Nunca governo no Brasil, será mais *conscientemente* obedecido do que o actual, quando o joven turco das fileiras fôr ao Ceará depôr um governador que não agrada, para substituil-o por outro que agrada mais ao... sr. Pinheiro Machado.

E teremos assim, occasião de colher um fructo bem imprevisto da disciplina allemã, transplantada para cerebros brasileiros.

TENENTE GILBERTO.

Fumem só Marca Veado

Foram assignados pelo ministro da Fazenda os titulos das pensões de meio soldo e montepio que competem a dd. Olivia Pinto de Brito, viuva do capitão medico do Exercito, dr. Terentilio de Brito e Luzelina Dias Lontra, viuva do tenente coronel graduado do Exercito Cornelio dos Santos Lontra.

"MIKADO" cigarros finissimos para 200 réis, com valiosos brindes.

Por portarias de hontem, o presidente do Tribunal de Contas transferiu da 3ª para a 1ª sub-directoria do mesmo Tribunal o sub-director Francisco José Pereira de Oliveira, e desta para aquella o sub-director Luiz Ribeiro Rosado; designou o 1º escripturario João Pompilio da Rocha Moreira, para substituir este sub-director, enquanto se achar em gozo de licença; designou o sub-director Julio Vianna Lobato de Vasconcellos para substituir o director Arthur Alvaro Ewerton, que entrou em gozo de férias, ficando no exercicio interino do cargo de sub-director da 2ª sub-directoria o 1º escripturario João Dias de Menezes.

A reunião, hontem, do directorio do Partido Liberal

Commentarios ao ultimo discurso do senador Pinheiro Machado

Reuniram-se hontem, no escriptorio do senador Ruy Barbosa, os membros do directorio do Partido Liberal.

Estiveram presentes os srs. Ruy Barbosa, Leopoldo de Bulhões, Muniz Freire, Ribeiro Gonçalves, Irineu Machado, Alfredo Ruy, Galeão Carvalhal, marechal Menna Barreto, generaes Thaumaturgo de Azevedo e Souza Bandeira, J. Palma, Mario Vianna, Pinto da Rocha, Barbosa Lima e Leonel Loretti.

Discutiram-se varios assumptos referentes ao Partido, não sendo fornecida nota alguma á imprensa sobre as resoluções assentadas.

Soubêmos que, no correr da reunião, foi commentado o ultimo discurso do senador Pinheiro Machado, em resposta a uma manifestação de apreço dos seus amigos do Senado. Nesse discurso, affirmou o chefe do Partido Conservador que o Partido Liberal enrolára a sua bandeira de partido constitucional para desfraldar o pavilhão negro da revolta; e, mais adeante, fazendo uma allusão, facilmente comprehensivel [illegible] ao senador [illegible] Ruy Barbosa, chefe do Partido Liberal, lamenta que homens que se impuzeram á Patria pelos seus serviços abandonem o estudo dos seus gabinetes para empunharem o facho da discordia, incitando á desordem os elementos mais deleterios da sociedade.

Para desmentir essa asserção calumniosa do senador Pinheiro Machado, não se precisa sinão de lêr o manifesto recente, em que o senador Ruy Barbosa desiste da sua candidatura á presidencia da Republica. Esse manifesto deixa bem frizante a attitude do Partido Liberal, quando allude á ultima clausula do programma do mesmo, assim concebida:

"Subscrevendo, em todas as suas clausulas, esta carta de obrigações, dictadas pela natureza do nosso regimen aos governos que o quizerem servir honestamente, o Partido Republicano Liberal aqui conclue, com ellas, o seu programma que ficará sendo a lei constitucional da sua communhão, lei em cujo texto confessa os artigos do seu credo, e formula os do seu pacto de consciencia com a Nação Brasileira.

Para ella unicamente appella, ao organisar-se o Partido Republicano Liberal, para a dolorosa experiencia dos soffrimentos, que, estes ultimos tempos tanto a têm provado para as suas energias moraes, para o seu juizo esclarecido, com a evidencia da verdade, para o sentimento da sua propria conservação, já tão ameaçada.

Os intuitos que o dirigem, que o aviventam, que o constituem, que animam todos os seus directores, são incompativeis com a acção demagogica, com o trabalho subterraneo das conspirações, com a gestação escura das revoltas, com as surprezas violentas. Não quer, absolutamente, por esses meios o poder. Só entenderá por elle, numa campanha de rigorosa legalidade, missionando com a palavra o povo, e servindo-se, exclusivamente, da tribuna [illegible] da imprensa, dos comicios e das urnas. Com outras influencias não se entenderá, e só a essas confia as suas idéas, em cujo poder acredita."

Além de varios telegrammas, sobretudo de Minas, em relação ao manifesto, o sr. Ruy Barbosa recebeu dois despachos muito attenciosos do sr. J. J. Seabra, governador da Bahia, um accusando a communicação da desistencia que levará ao conhecimento do partido em reunião a effectuar-se, e outro cumprimentando o eminente brasileiro pela entrada do anno novo.

ESCOLA REMINGTON — Quitanda, 72.

A fallencia da Companhia Incorporadora provoca grande agitação em S. Paulo

S. Paulo, 2 — (Do correspondente) — Chegam noticias de haver agitação em algumas cidades do interior por motivo de fallencia da Companhia Incorporadora. O governo tinha emprestado, não quinhentos, mas tres mil contos em apolices e dinheiro. Afim de fugir de represalias, muitos gerentes de bancos de custeio rural pertencentes áquella companhia, deixaram as respectivas localidades.

Corre o boato de que em Rio Claro, numerosos depositantes estão em frente do banco em attitude ameaçadora, dizendo a policia daqui não ter sobre isso communicação alguma.

O ministro da Fazenda assignou a carta patente de autorização para funccionar na Republica expedida a favor da sociedade beneficente de peculios "Mutuaria Amparo das Familias", com séde em Bello Horizonte, Estado de Minas.

O sr. Abdon Milanez, chefe do escriptorio de informações do Brasil em Genebra, voltará por estes dias a reassumir o referido cargo.

A autopsia do cadaver do cantor Fragson

Paris, 2 — (Havas) — Foi feita hoje, pelos medicos da policia, a autopsia no cadaver do cantor Fragson, assassinado a tiro ante-hontem, á tarde, por seu proprio pae. A autopsia demonstrou que a bala penetrou um pouco acima do olho direito do infeliz artista, atravessou-lhe o cerebro e foi alojar-se junto ao couro cabelludo na parte esquerda da cabeça.

Fragson teve morte instantanea.

O juiz de instrucção interrogou hoje demoradamente o pae de Fragson, cujo depoimento não é ainda conhecido. Parece que o juiz vae encarregar um medico alienista de examinar o assassino, pois, suspeita-se que esteja soffrendo das faculdades mentaes.

Os funeraes de Fragson estão marcados para amanhã á tarde.

Diz-se que Fragson deixou bens avaliados, em um milhão e meio de francos. Até agora não foi, porém, encontrado o seu testamento.

De conformidade com a lei franceza, o pae de Fragson, sendo o seu assassino, não poderá herdar os bens que seu filho deixou.

José Heraclito [illegible], ex-empregado da Central do Brasil, requereu ao director para mandar attestar qual o motivo da sua demissão do logar que occupava.

Pediu 60 dias de licença, com 2/3 da diaria o trabalhador de 2ª classe das officinas da locomoção da Central do Brasil, Theophilo Coimbra de Almeida.

NO SUPREMO TRIBUNAL

Um extraditando preso cento e trinta e um dias

Demos circumstanciada noticia do julgamento de um pedido de extradição do grego David Saadi, preso preventivamente por latrocinio e sujeito á pena de morte pelas leis argentinas. O Supremo Tribunal converteu o julgamento em diligencia para esperar que aquella nação amiga, por seu governo, se compromettesse a commutar a pena.

E como os dias passam e o compromisso não chega, o advogado do extraditando requereu hontem no Supremo Tribunal uma ordem de "habeas-corpus" em seu favor.

A petição é do teôr seguinte:

"Mario Rodrigues da Fonseca Lessa, na qualidade de advogado do subdito grego David Saad, baseado no paragrapho 22, do art. 72, da Constituição Federal, vem impetrar a este Egregio Tribunal uma ordem de "habeas-corpus" em favor do seu constituinte que soffre coacção illegal em sua liberdade, conforme passa a demonstrar.

O paciente, que exerce a profissão de negociante ambulante na cidade de Nictheroy, Estado do Rio de Janeiro, foi preso em 20 de agosto de 1913 por ordem do dr. chefe de policia desta capital em virtude do telegramma [illegible] expedido pelo juiz criminal da provincia de Catamarca, na Republica Argentina, requisitando a sua extradição por estar pronunciado pelo crime previsto no art. 17, paragrapho 3º, da lei numero 4.189, de 22 de agosto de 1903, que estabelece para tal crime a "pena de morte sem graduação alguma".

Requerida uma ordem de "habeas corpus" ao juiz juiz federal da 2ª vara, este magistrado, depois de processar regularmente o pedido, concedeu a ordem impetrada, por considerar illegal a prisão do paciente, por não ter sido requisitada por via diplomatica.

O Egregio Supremo Tribunal Federal conhecendo desta decisão em recurso exofficio confirmou-a, por accordão unanime datado de 18 de outubro.

Restituido o paciente á liberdade de que esteve illegalmente privado durante 41 dias, foi elle novamente preso seis dias depois em virtude de ter sido requisitada a sua extradição por via diplomatica.

Processando o pedido de extradição, este Egregio Tribunal na sessão de 6 de dezembro, resolveu converter o julgamento em diligencia, lavrando o seguinte accordão:

"Vistos estes autos de pedido de extradição de David Saad, feito pelo governo da Republica Argentina, nos termos e documentos que se encontram a fls., e considerando que se trata de extradição que só póde ser concedida uma vez satisfeita a condição estabelecida no art. 4 da lei n. 2.416, de 28 de junho de 1911, de ser commutada a pena de morte na de prisão, caso o extraditando venha a incorrer na primeira: Accordão em converter o julgamento em diligencia para que se solicite a intervenção do sr. ministro das Relações Exteriores, no sentido de ser este Tribunal informado si o governo requerente se compromette realmente á condição de que trata o artigo 4, da lei citada. Supremo Tribunal, 6 de dezembro de 1913 — Amaro Cavalcanti, relator "ad-hoc"."

Para cumprimento desta deliberação foi expedido incontinente officio ao sr. ministro da Justiça, solicitando a intervenção do sr. ministro das Relações Exteriores no sentido de ser o Egregio Tribunal informado si o governo da Argentina se compromettia realmente a commutar a pena de morte na de prisão, caso o extraditando viesse a incorrer na primeira.

Até hoje, porém, decorrido quasi um mez, a Republica Argentina não se dispôz ainda a assumir o compromisso solicitado pelo Egregio Tribunal, não se dignando mesmo, por méra gentileza, a responder á consulta feita pelo mais elevado Tribunal Judiciario do Brasil, creando assim a coacção illegal a que está sujeito o paciente, preso ha 20 dias com flagrante desrespeito das expressas disposições do paragrapho 14, do art. 72, da Constituição Federal que determina:

"Paragrapho 14 — Ninguem poderá ser conservado em prisão sem culpa formada, salvas as excepções especificadas em lei, nem levado á prisão ou nella detido, si prestar fiança idonea, nos casos em que a lei admittir".

A lei n. 2.416 de 28 de junho de 1911 que regula no Brasil a extradição de estrangeiros estabelece no paragrapho unico do art. 9º e no art. 11 as excepções admittidas pelo paragrapho 14 do art. 72, da Constituição Federal, nos seguintes termos:

"Em casos urgentes, poderá ser a prisão effectuada preventivamente e mantida por sessenta dias, dentro de cujo prazo o Estado requerente apresentará ao requerido o pedido formal devidamente instruido".

"Art. 11 — Concedida a extradição e, si dentro de vinte dias da data da communicação de ficar o extraditando á disposição do Estado requerente, não o tiver removido o respectivo agente diplomatico para o paiz reclamante, [illegible] posto em liberdade e não será de novo preso pelo mesmo motivo da extradição".

Da citação dos textos legaes que regem a materia de extradição verifica-se que em obediencia ás disposições do paragrapho 14, do art. 72, da Constituição Federal só por excepção póde o extraditando ser conservado em prisão em virtude do paragrapho unico do art. 9º e art. 11, mas tal prisão "não póde exceder de 60 dias" antes de concedida a extradição e 20 dias depois da sua concessão.

As excepções da lei que permittem a prisão antes da culpa formada são por sua natureza restrictivas e assim, no caso de criminoso, mesmo já sentenciado, para ser extraditado, essas excepções marcam dois prazos fataes: o 1º, de 60 dias, para apresentação do pedido formal de extradição e concedida essa, e 2º (prazo fatal), de 20 dias, para retirada do extraditando do territorio nacional, "sob pena" de ser posto em liberdade e não ser de novo preso pelo mesmo motivo da extradição (Arts. cits.).

Ora, o paciente está preso ha "90 dias" e poderá continuar preso durante toda a sua existencia sem que ao Supremo Tribunal Federal chegue a impossivel commutação de pena exigida da Republica Argentina para solução definitiva da extradição.

Mesmo admittindo-se que a Argentina pudesse commutar a pena de morte a que está sujeito o paciente, (o que contestamos por ser tal pena estabelecida pela legislação Argentina sem graduação); não ter o presidente da Republica competencia para commutar penas impostas pelas justiças locaes e quando possivel só ser commutavel a pena imposta por sentença e não simples despacho de pronuncia) o venerando Tribunal não podia deixar de estabelecer o prazo dentro do qual tal compromisso devia ser apresentado e isto porque o paciente não póde ser conservado em prisão por tempo indeterminado ao arbitrio da Argentina.

Por muito grave que seja o crime de que é accusado o paciente, não é licito á justiça brasileira manter em prisão indefinida um individuo que goza das garantias asseguradas pela Constituição Federal e que tem a seu favor a presumpção da innocencia, até que por um julgamento regular seja convencido da sua criminalidade e decretada a necessidade de ser retirado do convivio social, como nocivo á ordem ou á tranquillidade publicas.

O venerando Tribunal, cuja justiça invocamos, não olvidará, estamos certos, as supras citadas disposições imperativas da legislação brasileira, e reconhecerá, portanto, a coacção illegal a que está sujeito o paciente, e por isso concederá a ordem de "habeas-corpus" ora impetrada, para que cesse incontinente a prisão arbitraria e violenta que soffre David Saad, victima da prepotencia da Republica Argentina que no territorio brasileiro consegue manter illegalmente encarcerado durante 131 dias um estrangeiro a quem a Constituição Federal equiparando aos brasileiros, assegura todos os direitos concernentes á liberdade".

MINISTERIO DA FAZENDA

Os 2 olo nos vencimentos do Corpo Diplomatico

O ministro da Fazenda, approvando o alvitre proposto na exposição feita pela Directoria da Contabilidade da Secretaria das Relações Exteriores, resolveu autorizar que o desconto do imposto de 2 °|° nos vencimentos do corpo diplomatico seja calculado, a partir do corrente mez, sobre o total dos mesmos vencimentos, em todos os mezes, independente do numero de dias de exercicio e descontos por viagem, molestias ou licenças, a exemplo do que se pratica na Pagadoria do Thesouro Nacional, deduzidas apenas as quotas de montepio e a importancia de 2$505, ainda que a dita exposição não se refira á liquidação posterior no unodecimo mez do exercicio, como se praticava anteriormente, de accordo com o art. 7º do Reg. annexo ao decr. n. 2775.

Por ter de seguir para Matto Grosso, afim de assumir o commando do 43º batalhão do 15º regimento de infanteria, o major Jayme Pessôa da Silveira, apresentou-se ás altas autoridades do Exercito.

A SITUAÇÃO NO CEARA'

CHEGAM AO CRATO REFORÇOS DE HOMENS E MUNIÇÕES PARA AS FORÇAS DO GOVERNO

O deputado Moreira da Rocha recebeu o seguinte telegramma:

"*Crato*, 1 — Os bandidos de padre Cicero saquearam a casa de meu sogro, em Joazeiro, incendiando o predio, que foi destruido até os alicerces. Saudações. — *José André*, presidente da Camara Municipal de Joazeiro.

"*Crato*, 1 — Chegou o dr. secretario da Justiça e Segurança Publica, acompanhado da nova expedição. Tudo aqui na melhor ordem. Saudações. — *Alipio Barros*, coronel commandante".

"*Crato*, 1. — Acabo de chegar aqui, encontrando tudo bem. Saudações. — *Martins de Freitas*, secretario da Justiça.

OS FANATICOS DO SUL

O regresso do chefe de policia

Florianopolis, 2, (*Americana*) — O chefe de policia que com a força do regimento de Segurança, sob o commando do capitão Euclydes de Castro, tomou parte no ataque ao reducto de fanaticos em Taquarussú', chegou hontem á villa Curitybanos, onde devem reunir-se os regimentos de Segurança que daqui partiram ante-hontem, sob o commando do tenente coronel Gustavo Schmidt.

O soldado que morreu no ataque ao reducto dos fanaticos pertence ao Regimento de Segurança do Estado.

* * * As forças que tomaram parte no ataque ao reducto de Taquarussú' foram as do commando do capitão Adalberto de Menezes, uma secção de metralhadoras e as do Regimento de Segurança do Estado, sob o commando do capitão Euclydes de Castro, á frente dos quaes tambem se achava o desembargador Sylvio Gonzaga, chefe de policia.

O soldado morto em combate chamava-se Epiphanio de Souza, e pertencia ao Regimento de Segurança. Tambem tomaram parte no combate diversos paizanos á frente dos quaes achava-se o coronel Maximino de Moraes e os srs. dr. Thiago Peçanha, promotor publico de Curitybanos, Leogildo de Mello.

Não tem fundamento a noticia de que a força policial do Estado não tomou parte no ataque. A força que faltou foi a do capitão Espiridião, que era o commandante geral na sua qualidade de official mais antigo, conforme determinação do general inspector.

CASA BOITEUX — Tapeçarias e moveis preços fóra de concurrencia. Rua da Uruguayana, 31.

O dr. Rivadavia Corrêa, ministro da Fazenda, á vista do alvará do juiz de direito de orphãos de Therezina, Estado do Piauhy, e do que requereu d. Josephina Pires de Castro Gayoso e Almendra, por seu procurador, dr. Joaquim de Lima Pires Ferreira, mandou pagar o subsidio a que fez jus o finado dr. João Henrique de Souza Gayoso e Almendra, na qualidade de deputado, no mez de setembro findo.

Regressou do [illegible] Amazonas, onde se achava a serviço da commissão mixta de limites entre o Estado do Amazonas e Matto Grosso, o coronel medico dr. Antonio Franco Lobo.

Para proceder a um inquerito policial militar, foi nomeado pelo quartel general da 9ª região o 1º tenente Laudelino Ramos do 1º regimento de infanteria.

CARTAS ROGATORIAS INTERNACIONAES

Digna de toda o louvor é a tendencia accentuada dos funccionarios mais em destaque no Ministerio das Relações Exteriores, para organizarem estudos de quantos assumptos meramente praticos interessem, de modo geral, a ordem juridico social.

Surgiram já varios trabalhos formados por moços que ali mourejam, ora no afan de deixar bem firmada a posição do Brasil nas relações internacionaes, ora com o intuito de estabelecer em collectanea intelligente as medidas e elaborações de caracter juridico que dizem respeito mais de perto com as funcções daquelle departamento.

Assim foi com os actos diplomaticos, assim foi com o instituto da extradicção e assim é agora com as cartas rogatorias internacionaes.

Effectivamente, acabamos de receber, em offerta gentil do sr. Arthur Briggs, seu autor, um interessante livro acerca deste ultimo assumpto, e do que fez um magnifico repositorio "para uso dos funccionarios da secretaria, dos tribunaes, dos juizes e dos advogados, como de quem [illegible] se interesse por quaesquer causas deste genero no Brasil e nos demais paizes."

Organizado com criterioso methodo, teve o autor todo o cuidado de imprimir cunho pratico á sua obra, deixando as questões doutrinarias [illegible] que o [illegible] dos paizes [illegible].

Com esse proposito, o sr. Arthur Briggs systematisou em sua obra os actos officiaes nacionaes e estrangeiros concernentes a esta feição das rogatorias, isto é, daquellas cujo cumprimento dependem de *exequatur*, cercando-os da legislação, tratados, normas e praxes para o seu cumprimento.

Para dar mais completa informação da obra, nos serviremos das palavras do illustre magistrado, dr. Pedro Lessa, que assim se exprime em parecer junto:

"Aqui temos o livro, em que a primeira parte dessa tarefa indispensavel, si não foi completamente levada a cabo, ficou, pelo menos, bastante e proficientemente desempenhada. O conceito da carta rogatoria, formulado de um modo que bem podemos denominar pratico, isto é, por meio da reproducção de actos officiaes constantes do archivo dos nossos ministerios da Justiça e das Relações Exteriores; a determinação dos caracteres connotativos da rogatoria, que não envolve decisão em materia contenciosa, e que, portanto, sem nenhuma dependencia de homologação, está nas condições de obter *exequatur*; o transito das rogatorias das mãos das autoridades estrangeiras até as dos nossos juizes e vice-versa; a prova da authenticidade das cartas rogatorias, a necessidade da traducção e de se constituirem procuradores que representem os interessados, as despesas, o *exequatur*, a devolução dessas cartas; as rogatorias em materia crime, com a especificação dos delictos e dos casos que não toleram diligencias encaminhadas por esse meio, a legislação brasileira e as normas legaes vigentes em outros paizes, com a respectiva pratica, no que diz respeito ás rogatorias e os accordos especiaes para o cumprimento dessas cartas no civel e no crime..."

Por essa resenha facilmente se concluirá do valor da obra e, bem assim, dos meritos indiscutiveis do seu autor.

Gratos pela offerta.

* * *

Recebemos do gabinete do chefe de policia a seguinte nota:

"Acerca da prisão de Pio Corrêa da Silva Campolina, que esteve recolhido na Casa de Detenção, durante quatro mezes, tendo sido para ali remettido pela delegacia do 13º districto, o delegado desse districto, em officio de ante-hontem datado, prestou ao sr. dr. chefe de policia as seguintes informações:

"Tendo-se sido enviado por essa Chefatura uma local relativamente á prisão de Pio Corrêa da Silva Campolina e publicada no *Correio da Manhã* de hontem, cumpro o dever de prestar a v. ex. as seguintes informações: preso esse individuo na madrugada de 31 de agosto ultimo, no interior da casa n. 60 da rua Joaquim Silva, quando, presentido por uma mulher ahi moradora, foi conduzido a esta delegacia, onde, ao ser interrogado, não explicou satisfactoriamente seu encontro naquella casa, limitando-se a dizer que tinha vindo, na vespera, da cidade de Anta para comprar aqui um remedio para a sua esposa e que, passeando com um amigo, se deixára ficar na rua até tarde, cerca de 3 horas, quando resolvera ir procurar, na casa em que fôra preso, uma mulher de nome Anna, sua conhecida antiga.

"Verificando, pelas inquirições, tratar-se de um caso perfeitamente previsto no artigo 196 do Codigo Penal, fiz, depois de destruidas, por syndicancia que mandei proceder pelos commissarios Osorio e Baptista e guarda civil Bartholomeu Arapongo, as allegações de que Campolina era negociante — lavrar contra elle auto de prisão em flagrante por aquelle delicto e mandei pedir informações sobre seus antecedentes ao Gabinete de Identificação.

"Pela nota fornecida por essa repartição, ficou provado nos autos que Campolina era conhecido no cadastro policial desde 1911, quando respondeu perante o juizo da antiga 7ª pretoria, por vadiagem, contravenção e que incidiu por mais duas vezes, pela ultima das quaes saira da Casa de Detenção pouco antes de um mez da prisão a que me estou referindo.

"Relatado o processo, foi enviado, em 4 de setembro seguinte, ao m. m. dr. juiz da 4ª vara criminal, que, consta-me, condemnou o réo, taes as provas que contra elle colheu. — Reitero a v. ex., etc. — 1 de janeiro de 1914. — (Assignado). *Franklin da Cruz Galvão*, delegado."

COISAS DA CENTRAL

GRATIFICAÇÕES A GRANEL

Pessôa que nos merece inteira confiança e pertence ao inviolavel dominio do sr. Valle, informa-nos que será como nos annos transactos, distribuida entre o pessoal da tracção, a quantia apurada com a economia de carvão, durante o anno de 1913.

Si as taes gratificações forem repartidas de accordo com a lista apresentada pelos engenheiros José Luiz e Miguel Valle, serão mais uma vez favorecidos os *filhotes* desses engenheiros.

No anno passado, aquelles que de facto trabalhavam economizando carvão, nada tiveram, em beneficio dos que vivem *encostados* no gabinete do chefe de Deposito, sendo de notar que esse cavalheiro foi presenteado com cinco contos de réis.

Nada mais diremos, enquanto não fôr feita a distribuição. Depois então analysaremos ponto por ponto a questão, dando os nomes dos gratificados e o valor de cada gratificação.

* * *

Foram classificados na arma de artilheria os seguintes segundos tenentes: Luiz Santiago, no 16º grupo; Carlos de Andrade Neves no 4º regimento, e Anor Teixeira dos Santos, na 2ª bateria de obuzeiros, deixando o ultimo dos referidos officiaes de seguir para a sua unidade por ter de matricular-se na Escola Brasileira de Aviação.

ILEGÍVEL

O caso da venda do "Rio de Janeiro" continúa a ser commentado pela imprensa estrangeira

Londres, 2 (Havas) — O *Daily Mail* occupa-se hoje novamente da venda do couraçado *Rio de Janeiro*, sobre a qual insere um importante artigo que tem sido muito commentado em todas as rodas da "city".

Diz o autorizado orgão que a compra do referido navio, realizada com capitaes fornecidos por banqueiros francezes, constitue um perigo digno da attenção dos governos da França e da Inglaterra, paizes estes que — accentua — devem seguir d'ora avante a politica de não conceder emprestimos a nenhum paiz, desde que os mesmos se destinem a ser applicados na acquisição de armamentos.

Londres, 2 (Havas) — O *Times* publica um telegramma do seu correspondente em Athenas dizendo que o presidente do conselho, sr. Venizelos, falando na Camara dos Deputados sobre a venda do *Rio de Janeiro* declarou que o governo grego está firmemente decidido a manter a supremacia naval no Oriente, para o que não poupará esforços nem sacrificios de especie alguma.

INAUGURAÇÃO DA ESCOLA DOMESTICA MARIA RAYTHE

No dia 6 de janeiro de 1914, realizar-se-á a inauguração da Escola Domestica Maria Raythe, á rua Haddock Lobo 233.

De conformidade com os desejos da benemerita d. Maria Guilhermina Bernardes Raythe, esse estabelecimento será destinado a receber meninas pobres; é filial á Escola Domestica de N. S. do Amparo, de Petropolis, e dirigida pelas irmãs de N. S. do Amparo.

A festa será presidida pelo exmo. sr. d. Agostinho Francisco Benassi, bispo de Nictheroy, e constará do seguinte:

A's 6 1|2 horas da manhã, missa e communhão geral.

A's 9 horas, missa de s. ex. o sr. bispo de Nictheroy e sermão.

Após a missa será inaugurado o retrato a oleo da benemerita bemfeitora d. Maria Guilhermina Bernardes Raythe.

Nesse dia, o estabelecimento poderá ser visitado por todos os que desejarem conhecer este novo estabelecimento de instrucção e caridade.

O "BENJAMIN CONSTANT"

A sua proxima viagem de instrucção

Conforme já tivemos occasião de noticiar, o navio-escola *Benjamin Constant*, não podendo ir em viagem de instrucção no estrangeiro, percorrerá brevemente toda a costa norte e sul do Brasil.

Primeiramente o *Benjamin Constant*, tendo a seu bordo os aspirantes de ambos os cursos da Escola Naval, partirá do nosso porto em viagem de instrucção daquelles jovens marinheiros, directamente para Santa Catharina.

Toda a viagem será feita a vela. No porto de Santa Catharina o *Benjamin* permanecerá alguns dias, refrescando, depois do que suspenderá em demanda da costa do Rio Grande do Sul, onde fará o reconhecimento da barra do Chuhy.

Feito isto, o navio regressará a Florianopolis, tocando antes em S. Francisco, vindo depois directamente para o Rio.

Aqui chegando, o *Benjamin* deverá apresentar-se para sair novamente em viagem de instrucção dos 2º tenentes.

Esta será para o norte da Republica, talvez em fins de abril ou principio de maio.

Daqui sempre á vela, o *Benjamin* irá directamente a Pernambuco, e dahi ao Rio Grande do Norte, Ceará, Maranhão e Pará, de onde regressará cortando a linha, directamente para a Bahia e dali para esta capital.

Duas Sortes Grandes

Pelo Centro Loterico, á rua Nova do Ouvidor n. 4, foi pago hontem, o bilhete n. 68.850, premiado com 20:000$000 da Loteria Federal extraida a 30 de dezembro p. p., e mais dois quinquagesimos do grande premio de mil contos.

Como já noticiámos, estes premios foram vendidos no balcão dessa casa.

BOAS-FESTAS

Ainda hontem recebemos cumprimentos de boas festas dos srs.: Opticiano Alves do Valle, José Victorio Braga, Alberto W. Saraiva, João Francisco Pereira, 2º sargento da Armada, Guilherme Acacio, Karl Puget, dr. Luiz de Paula e d. Noemia Veiga de Paula, marechal Francisco José Cardoso Junior, director da Bibliotheca do Exercito e seus auxiliares, Companhia Commercio e Navegação, Maria Lina, Benedicto Bassani, d. Maria S. Torres Mendes, Joaquim Alberto da Costa A. Brasil & C., Arthur Roque de Andrade, Teixeira, Costa & C., mecanicos maiores do couraçado *S. Paulo* e Mariano Dias.

DESLUMBRAMENTO

CIGARROS VEADO

Os proprietarios da grande manufactura de cigarros Veado communicam a seus numerosos clientes que acabam de receber da Europa uma linda e encantadora collecção de valiosos brindes para distribuir a quem apresentar as figurinhas stereoscopicas ou os vales que se encontram nas elegantes carteirinhas das diversas marcas de sua primorosa manufactura.

Estes brindes acham-se expostos nas nossas vitrines e nas de nossos representantes em todos os Estados do Brasil. Já attingiram á importante somma de 500 contos de réis os brindes até hoje distribuidos em nossas deliciosas marcas.

Exigir sempre as marcas Veado.

A Guarda Nocturna do 3º districto (Sacramento)

O que fez durante o anno findo

Os principaes serviços prestados pela Guarda de Vigilantes Nocturnos do 3º districto (Sacramento), sob o commando do capitão José Antonio Bernardes, que exerce esse cargo ha 12 annos, auxiliado pelo capitão Aristides Dardeau, cujas funcções exerce ha 9 annos, foram os seguintes:

Foram recolhidos ao xadrez da delegacia do 3º districto 6 ladrões, dos quaes 3 foram presos em flagrante quando furtavam objectos da casa n. 53 da rua Marechal Floriano pelos vigilantes ns. 8 e 15 e 3 quando procediam a um roubo, no interior da casa de joias n. 93, da rua da Uruguayana, pelo vigilante n. 12.

Foram deparadas abertas, as portas das seguintes casas:

N. 62, da rua dos Andradas; 44 e 34, da de Carioca; 6, do largo de São Francisco; 66, da rua Gonçalves Dias; e 115, da de Alfandega, respectivamente pelos vigilantes numeros 13, 4, 22, 9 e 6.

Teve communicações, pelos vigilantes ns. 10, 23 e 15, o Corpo de Bombeiros, por occasião de serem incendiadas estas casas:

49 e 50, da rua da Carioca, e 28 da de Senhor dos Passos.

7.200 chamados a contribuintes, foram executados e expediram-se 367 officios.

EXPOSIÇÃO INTERNACIONAL PANAMÁ-PACIFICO

DETALHES DA GRANDE CELEBRAÇÃO AMERICANA PARA COMMEMORAR A ABERTURA DO CANAL DO PANAMA'

Para commemorar de modo apropriado o complemento do Canal de Panamá, haverá em San Francisco uma exposição internacional, a qual será aberta ao publico a 20 de fevereiro de 1915, fechando no sabbado, 4 de dezembro do mesmo anno, prolongando-se de um inverno ao outro, um periodo de nove mezes e meio.

A America, pela sua parte, usará de um esforço supremo para o bom successo de uma esplendida celebração. Em 31 de janeiro de 1911, o Congresso dos Estados Unidos escolheu San Francisco como o logar mais apropriado para esta formal celebração.

A 14 de outubro de 1911, na presença de duzentas mil pessoas, o presidente dos Estados Unidos, exmo. sr. William Howard Taft, inaugurou os trabalhos da preparação da Exposição, enchendo a primeira pá de terra em San Francisco.

A 2 de fevereiro de 1912, o presidente dos Estados Unidos assignou a proclamação, annunciando a exposição e convidando as nações do mundo a adherirem á America nesta celebração de modo condizente a sua dignidade e importancia.

Até ao presente, vinte e sete das nações do mundo acceitaram o convite dos Estados Unidos a participarem e a antecipação de muitas outras promette que a celebração será em todo o sentido da palavra á altura do costume dos Estados Unidos.

Na iniciativa para a preparação da exposição, mais de vinte milhões de dollars, o maior fundo iniciativo subscripto para uma exposição universal foi garantido pela cidade de San Francisco e Estado da California. Muitos milhões foram subscriptos pelos diversos Estados e todo o Estado será representado.

A subscripção maior, por um Estado, foi a do Estado de New York $700.000; Massachusetts subscreveu $250.000; Illinois, $300.000; New Jersey, $200.000; Oregon e Washington cada um $175.000. A proporção pelos Estados é de $173.000. San Francisco no lapso de duas horas, no dia 28 de abril de 1910, quasi quatro annos depois da grande catastrophe, na qual mais do que $700.000.000 de propriedade fôra destruida, subscreveu a quantia de $4.089.000 como fundo iniciativo. Tal é o enthusiasmo com que San Francisco iniciou e procede com esta grande empreza. A direcção local da exposição está confiada a uma directoria inteiramente representativa do commercio, casas bancarias, fabricas profissionaes e interesses civicos da Costa West Americana. Estes trinta directores, reconhecendo plenamente a importancia do seu trabalho e a vasta responsabilidade que este assume, estão applicando toda a sua intelligencia e melhor energia para esta empreza.

A maior direcção da exposição está sob a superintendencia do *Department of State* dos Estados Unidos.

Todos os ramos administrativos, divisões executivas e repartições da exposição estão sujeitas á autoridade do presidente da corporação. Os membros da commissão executiva e o director da exposição constituem o gabinete do presidente. O pessoal executivo do presidente consiste de um director-em-chefe, um director de divisão de exhibições, um director de execução, um director de divisão dos trabalhos e um director de divisão de concessões e admissões. Sob a supervisão destes officiaes as repartições subordinadas para a supervisão de exhibições de construcção e manutenção são providos, tendo cada repartição o seu chefe individual.

O presidente da Exposição Internacional Panamá-Pacifico é Charles Cadwell Moore, presidente tambem da Companhia de Engenheiros Charles C. Moore Inc., e é tambem director em muitas outras instituições financeiras. O director em chefe da Exposição é o dr. Frederick J. V. Skiff o qual é tambem director do Field Museum de Chicago. O dr. Skiff é reconhecido como a primeira autoridade em exposição por todo o universo e a sua longa experiencia neste importante especialidade de trabalho commanda a attenção e respeito de todos. O dr. Skiff foi deputado director-geral de World's Columbian Exposition" em Chicago em 1893 naquella exposição, si bem nos recorda, os Estados Unidos celebraram a descoberta da America por Christovão Colombo; o dr. Skiff foi director em chefe das exhibições dos Estados Unidos na exposição de 1900 em Paris e director de exhibições na "Louisiana Purchase Exposition" de 1904 em St. Louis.

O local da exposição é esplendidamente adaptado, por natureza, para uma grande celebração maritima. O terreno da exposição contém 625 alqueires numa parte de S. Francisco, formando um amphitheatro natural, avistando-se a bahia de S. Francisco e a sua entrada no Oceano Pacifico pelo "Golden Gate". O terreno estende-se quasi tres milhas pela margem da bahia, ficando em parte entre duas fortalezas, incluindo parte de uma destas.

O convite pelo presidente dos Estados Unidos foi enviado a todas as potencias para serem representadas na abertura da exposição com parte das suas forças navaes. Por informação quasi official, antecipa-se a presença de mais de duzentos navios de guerra, das nações principaes, na bahia, em frente da exposição.

Pela parte do sul, este e oeste, as montanhas de S. Francisco e da fortaleza (presidio) elevam-se uns trezentos pés acima do nivel do sitio da exposição e ainda mais distante se avistam elevações de montanhas de novecentos pés de altura. O espectaculo que se nos apresenta é um dos mais encantadores e impressivos que jámais poderá ser reproduzido em bahia alguma do mundo.

Os magnificos arredores exigiam grandes effeitos de architectura nos edificios da exposição; por isso, um numero de architectos de fama internacional planearam os palacios da exposição numa soberba e impressiva escala.

O trabalho da exposição progride rapidamente, e acham-se empregados ali quatro mil homens approximadamente. O numero de homens, calcula-se antecipadamente, chegará a dez mil, antes mesmo da grande força de construcção. Todos os palacios de exhibição do grupo principal, dos quaes serão construidos quatorze, estarão completos e promptos para a installação de exhibições pelo menos oito mezes antes da abertura da exposição.

O intento desta exposição é procurar juntar os feitos e actividades do mundo inteiro durante os ultimos dez annos, para inspecção e estudo pelos sabios do mundo e para instrucção e informação de todas as classes. A classificação das exhibições é comprehensiva e representativa. Offerece-nos um registro contemporaneo do progresso da raça humana, tendo sido examinado por muitas autoridades internacionaes.

A divisão de exhibições é composta de onze repartições, como se segue: repartição A, Bellas Artes; repartição B, Educação; repartição C, Economia Social; repartição D, Artes Liberaes; repartição E, Manufacturas e Varias Industrias; repartição F, Machinismo; repartição G, Transportação; repartição H, Agricultura; repartição I, Animaes; repartição K, Horticultura; repartição L, Minas e Metallurgia.

A exposição examinará o progresso do mundo e prognosticará o futuro. Será inteiramente contemporanea relativamente a premios, e artigo algum commercial manufacturado antes de 1905 será examinado.

Todavia, bastante comprehensiva em classificação, será mais selectiva do que geral; a prova dos artigos exhibidos será mais na qualidade do que na quantidade, que sob o ponto de vista educacional, e de muito valor aos que procuram aprender, porque assim faz a condensação em numero de exhibições, diminuição de espaço e conservação ao visitante de ambos os poderes mentaes e physicos. O successo que advirá de tal systema obriga-nos a fazer um calculo exacto da area, sendo por consequencia necessario que todas as applicações para espaço devam conter a exacta dimensão para a apresentação da exhibição.

A Exposição Internacional Panamá-Pacifico appellou de um modo extraordinario ao patriotismo e valor do povo americano. E' um acontecimento extraordinario na historia dos Estados Unidos. Segundo o calculo do director da exposição, dezeseis milhões de libras (80.000.000 de dollars, em ouro) serão necessarias para esta apresentação, aparte ainda de vastas sommas representadas pelas exhibições do mundo.

THESOURO NACIONAL

Ordens de pagamentos

O Thesouro Nacional está habilitado a effectuar os seguintes pagamentos:

de 78:910$600, 117:200$802, 617$550 e 1:843$, á diversos, de fornecimentos ao Ministerio da Viação, no anno proximo passado;

de 207:323$169, 45:242$263 . . . . 29:804$700, 37:209$505, 8:142$600 e 1:855$760, á diversos, idem ao da Guerra;

de 27:147$315, á diversos, idem ao da Marinha, idem;

de 36:114$620, á Antonio Teixeira Nazareth, de transporte prestados á E. de F. Central do Brasil em março, abril e maio ultimos;

de 10:277$223, á diversos, de fornecimentos á Colonia de Alienados, na Ilha do Governador, em setembro ultimo; e

de 7:096$871, á Francisco Lopes de Assis Silva, de trabalhos effectuados no novo edificio do Instituto Nacional de Musica, em outubro.

VIGARIO GERAL

O vendedor de terrenos em Vigario Geral, Corrêa Lima, mudou o seu escriptorio para a rua Senador Euzebio n. 5, 1º andar.

Um espertalhão quiz hontem apanhar 840$000 do Thesouro Nacional, por meio de um cheque falso

A's 2 horas da tarde de hontem, na 1ª pagadoria do Thesouro Nacional, estava o pagador Mario Clark Moss, quando lhe foi apresentado o cheque n. 3906, pertencente a Francisco José Teixeira, funccionario do Ministerio da Viação, cheque esse do valor de 840$000.

Desde logo o funccionario verificou que o documento fôra falsificado, razão por que, calmamente, pediu áquelle que o exhibira esperasse um instante.

Providenciando, chamou um guarda civil, que procedeu á prisão do individuo, levando-o ao sr. Regulo Valdetaro, director da Despesa Publica.

Inquirido o delinquente, declarou chamar-se João Paulo de Miranda Carvalho, ser funccionario do Correio Geral, ha dezesete annos, occupando o logar de amanuense.

A principio quiz fazer acreditar que o papel que apresentara achara elle, caido no chão, quando entrava no departamento do Thesouro.

O sr. Regulo Valdetaro pediu então o comparecimento á repartição de alto funccionario dos correios, que, em poucos momentos, comparecia.

A esse funccionario declarou Miranda Carvalho que recebera o cheque de um seu amigo, ex-empregado no Correio Geral, Arthur Rosa Junior, que lhe pedira fosse receber o dinheiro.

Desconhecendo a falsificação, certo de que apenas fazia um favor, em retribuição a outro que recebera momentos antes do mesmo Rosa Junior, dirigiu-se ao "guichet".

Explicou tambem que não dissera isso, quando perguntado pelo sr. Regulo Valdetaro, receoso de comprometter o seu velho camarada.

João Paulo de Miranda Carvalho foi mandado apresentar ao chefe de policia, que, por sua vez, mandou-o á presença do delegado do 14º districto policial, que iniciou inquerito, e está procurando encontrar Arthur da Rosa Junior.

Não é esta a primeira vez que tal facto se dá na 1ª pagadoria, pois o pagador já foi victima de egual velhacaria, em cheque do valor de 600$000.

CURAÇÃO rapida, certa, sem perigo, dos Esquentamentos antigos e recentes. Supprime Sandalo e Copaiba, productos de cheiro nauseoso e revelados e que demais cançam o estomago.

INJECTION PRESERVATIVA INFALLIVEL BROU

Rue Richelieu, 28, PARIS e todas Pharmacias

A BOLSA OU A VIDA

Dois ladrões audaciosos assaltam um trabalhador em plena rua Marechal Floriano

Ha dias noticiámos que o dr. Francisco Valladares, chefe de policia, teve a feliz lembrança de fazer percorrer as ruas centraes da cidade, durante a noite com o firme proposito de segurar os ladrões que operam de preferencia pela madrugada. Para isso o coronel Pinheiro, inspector de Segurança Publica encarregou o seu ajudante, capitão Rieger e os agentes Ignacio Rabello e Avelino dos Santos de fazer este serviço. Esta medida tem trazido bons resultados.

Esta madrugada foram presos mais tres perigosos ladrões, que assaltaram o sr. João Martins Marques, residente á travessa das Partilhas n. 13. Chamam-se elles Custodio Ferreira de Castro, vulgo "Japonez" e Joaquim Pereira Soares, vulgo "Quincas Bombacha".

SAIAS e costumes compram-se na Saia Elegante. R. Carioca n. 48.

A "CASA RAUNIER" continúa a fazer o

DESCONTO de 20 °|° nos preços de todos os seus artigos

172 — OUVIDOR — 172

CUMPRIMENTOS NA GUERRA

O general Vespasiano de Albuquerque, ministro da Guerra, acompanhado dos officiaes do seu estado-maior, recebeu hontem, no salão nobre do quartel general do Exercito, os cumprimentos officiaes pela entrada do anno novo.

S. ex. foi saudado pelas altas autoridades do Exercito, officiaes desta guarnição, director geral da secretaria, coronel José Alvares da Fonseca e funccionarios; director da contabilidade da Guerra e funccionarios; Brigada Policial e muitos outros officiaes.

Findos os cumprimentos, dirigiu-se s. ex. para a secretaria de Estado dos seus collegas de Ministerio, afim de cumprimental-os pela entrada do novo anno.

— O coronel commandante da Brigada Policial cumprimentou hontem, acompanhado de toda a officialidade daquella corporação, o ministro da Guerra, chefe do grande estado-maior, Departamento da Guerra e general inspector da 9ª região, pela passagem do anno.

Durante o cumprimento tocou uma banda de musica da mesma brigada.

— O general Souza Aguiar, acompanhado do seu estado-maior, generaes e commandantes de brigadas, commandantes de corpos, commandantes de corpos independentes e respectivas officialidades, cumprimentou o general ministro da Guerra, chefe do grande estado maior do Exercito e Departamento da Guerra pela entrada do anno novo.

MAXAMBOMBA

O vendedor de terrenos em Maxambomba, Corrêa Dias, mudou o seu escriptorio para a rua Senador Euzebio n. 5, 1º andar.

COLLEGIO LUSO-BRASILEIRO — Em Petropolis — Curso completo de todas as materias exigidas para matricula nas escolas superiores.

Reabrem-se as aulas no dia 7 de janeiro. Estatutos e informações na casa Lopes, Fernandes & Comp., Avenida Rio Branco n. 138.

Por questões de ciume, tentou suicidar-se

Eulina Pinto de Andrade, moradora á rua de Santa Rosa n. 32, na visinha capital fluminense, por questões de ciume tentou suicidar-se hontem, ás 9 horas da manhã, ingerindo uma regular quantidade de acido phenico misturado com creosoto.

Aos gritos da tresloucada mulher, acudiu seu marido, Arlindo de Andrade, servente da Assembléa Legislativa, que pediu o auxilio da Assistencia Municipal, que compareceu promptamente.

Eulina foi conduzida ao hospital de São João Baptista, onde foi convenientemente medicada, ficando livre de perigo.

CARTÕES POSTAES

Glacê 70$ o milheiro, pelucia 50$ o cento e de flores 35$ o milheiro. Avenida Passos n. 99.

DR. EDUARDO DE MAGALHÃES — Tratamento moderno das molestias do estomago, nervosas e do pulmão. Cura efficaz pelo "radium" (sem dôr), das molestias rebeldes da pelle e mucosas. Rua Sete de Setembro n. 135, das 2 ás 5 horas.

UZAE a tinta Sardinha, actualmente a melhor do nosso mercado.

São as melhores cervejas da BRAHMA

FUMEM Cigarros Affonso Costa.

DINHEIRO sob joias e cautelas do Monte de Soccorro, condições especiaes. — 45 e 47, rua Luiz de Camões. Casa Gonthier. Fundada em 1867.

Foi nomeado o cidadão Floriano Lopes Rodrigues preposto do despachante municipal Avelino José Machado Junior.

Bebam ROCK-ALE especial cerveja clara

? Si quereis cartões postaes de gosto e expressivos, a preço baratissimo. Casa Scrivano, rua do Lavradio, 14.

ANDRADE ARAUJO

O vendedor de terrenos em Andrade Araujo, Corrêa Dias, mudou o seu escriptorio para a rua Senador Euzebio n. 5, 1º andar.

De todas a preferivel HANSEATICA

SANTOS DUMONT

A bordo do "Blücher" chegou hontem a esta capital o notavel aviador patricio

O povo desta capital recebeu-o magestosamente

O "Correio da Manhã" entrevista o autor do "Demoiselle'

Teve o caracter de verdadeira apotheose a recepção que o povo carioca fez hontem ao insigne patricio, que tão alto tem elevado no estrangeiro o nome da nossa patria. Dir-se-ia que a população anciava pelo momento, em que teria de defrontar com o heroe de tantas aventuras aereas.

Com effeito, todos, á porfia, foram para o caes ou se deixaram ficar pela Avenida Rio Branco, para testemunhar á sua passagem ou no seu desembarque a alegria e o contentamento que causava a volta á terra natal, do grande navegador dos ares.

Os successos que Santos Dumont tem alcançado na aviação crearam-lhe um prestigio de tal ordem, que a sua simples presença faz despertar manifestações de enthusiasmos e movimentos de sympathias.

Embora a chegada do transatlantico allemão estivesse marcada para as 4 horas da tarde e só chegasse ás 6, o povo conservou-se durante todo esse tempo nos pontos em que deveria passar o cortejo que conduziu o illustre viajante.

A ENTRADA DO "BLUCHER"

Eram 6 horas da tarde quando o grande transatlantico allemão, vagarosamente, approximava-se de terra.

O espectaculo que a praça Mauá offerecia era soberbo: por entre o declinar de uma tarde formosissima, uma multidão se acotovelava, anciosa, num incontido desejo de testemunhar o seu jubilo ao valoroso aeronauta que regressava á patria.

O CAES E A PRAÇA MAUA'

O aspecto que o caes e aquella praça offereciam era de que, realmente, o povo carioca tinha accorrido em massa para homenagear Santos Dumont. Toda a parte que comprehende a area formada pelo caes e praça, achava-se literalmente cheia. Difficilmente os guardas civis conseguiram manter os cordões que isolavam o povo do local destinado á recepção do illustre viajante.

A nota caracteristica dessas manifestações, foi o cunho accentuadamente popular de que se revestiram as homenagens tributadas ao aviador patricio.

Todas as classes sociaes, por seus orgãos mais legitimos, espontaneamente se associavam para condignamente receberem o valoroso triumphador dos ares.

Mal o *Blucher* transpoz a barra, uma lancha, conduzindo os srs. major Estanisláo Pamplona, director dos Telegraphos, commendador Gregorio Seabra e Vasco Ortigão, fez-se em direcção ao paquete allemão. Satisfeitas as formalidades da Saude Publica, aquelles tres cavalheiros tiveram ingresso a bordo do navio, para, em nome da sociedade carioca, dar as boas vindas ao illustre patricio. E o navio, sempre em marcha vagarosa, approximava-se do caes do Porto.

Afinal, em parte, era satisfeita a curiosidade publica.

O *Blucher* já manobrava para se acostar á terra. A esse tempo já se distinguiam bem os passageiros, que, ao longo da amurada, espreitavam aquelle soberbo entardecer entre repetidas salvas de palmas, que o povo da[illegible] [illegible] passageiros [illegible] Santos Dumont. [illegible] vul[illegible] Santos Dumont, de bordo, agitou o chapéo de panno, num gesto de agradecimento

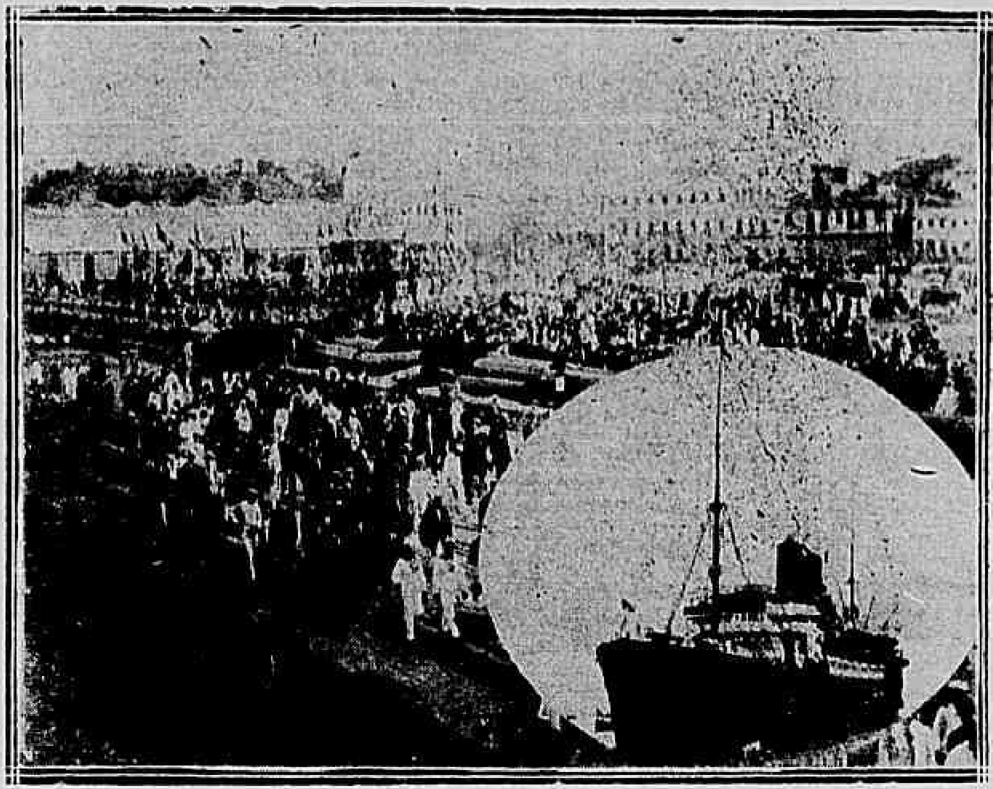

Um aspecto do cáes da praça Mauá. — Ao lado, o "Blucher", manobrando para atracar

O "BLUCHER" ATRACA

Chegaram, emfim, a termo as manobras de atracação.

Os apparelhos cinematographicos e as simples machinas photographicas não paravam um minuto.

Houve a manobra da collocação da escada, que pôz o navio em communicação com a terra.

Assentaram-se as objectivas dos photographos; as commissões de representação e os representantes officiaes ficaram a postos; e Santos Dumont, lepido, sorridente, veiu ao encontro do numeroso grupo, formado pelo general Bento Ribeiro, prefeito Municipal, coronel James Andrew, representando o presidente da Republica; Lindolfo Color, representante do ministro da Agricultura; dr. Augusto Lobo, representante do ministro da Justiça; sr. Alves da Fonseca, pelo ministro do Exterior; dr. Eduardo Xavier, e coroneis Leite Ribeiro e Rodrigues Alves, intendentes e representantes do Conselho Municipal; a Central do Brasil, pelo conde Paulo de Frontin; drs. Dunham e João [illegible] e coronel José Muniz, general Muller de Campos, presidente do Aereo Club; marechal Bernardino Bormann, presidente da commissão de recepção; drs. José Americo dos Santos, Pedro de Souto Mayor e major Liberato Bittencourt, pelo Instituto Historico e Geographico; dr. Carvalho Borges e Castro Barbosa, pelo Club de Engenharia; commissão de officiaes do Corpo de Bombeiros, commissão de officiaes da Brigada Policial, jornalistas e mais pessoas gradas, que na occasião não pudemos notar.

Nesse momento, para além das grossas grades, que dividem o cáes de desembarque da praça Mauá, o povo vibrava em applausos e enthusiasticas saudações.

Ainda bem Santos Dumont não tinha acabado de receber os cumprimentos daquellas pessoas, e já algumas pessoas carregavam-n'o em triumpho até ao carro, tirado a *Daumont*, do palacio presidencial, posto alli á sua disposição.

Esse foi o momento em que o enthusiasmo publico subiu ao auge. Santos Dumont deve conservar desses emocionantes instantes uma impressão de orgulho como uma justa recompensa dos perigos e sacrificios a que se tem imposto e pelo muito que tem feito em beneficio da sciencia e do engrandecimento da patria, por elle tanto estremecida.

Os vivas e os applausos tornavam-se cada vez mais intensos. A multidão victoriava incessantemente, e os guardas civis mantinham o cordão de isolamento a poder de extraordinarios sacrificios.

O povo queria a todo transe rompel-o, para mais de perto testemunhar o seu contentamento e o seu apreço ao brasileiro que não tem feito outra coisa sinão prestigiar o nome do Brasil nos centros mais cultos do mundo civilizado.

Com algum custo, Santos Dumont tomou assento na elegante carruagem, tendo como companheiros os srs. Estanisláo Pamplona, Gregorio Seabra e Vasco Ortigão.

Formou-se então um grandioso prestito, e o seu deslisar foi uma sequencia de acclamações por parte do publico que se agglomerava ao longo do caminho a percorrer.

O PRESTITO

Conduzido o dr. Santos Dumont para a carruagem a "Daumont", puxada por duas lindas parelhas de cavallos, tomaram assento com o glorioso patricio o major dr. Estanisláo Pamplona e os commendadores Gregorio Garcia Seabra e Vasco Ortigão, representantes do Aero Club Brasileiro.

Assim que, em companhia desses senhores, o dr. Santos Dumont se installou na carruagem, constituiu-se o prestito que se poz em movimento, em demanda da Avenida Rio Branco.

Em seguida ao carro do glorioso e intemerato brasileiro, vinha o "landau" conduzindo o major James Andrew, representante do presidente da Republica e successivamente, em um total de 19 carros e 118 automoveis, seguiam-se, representantes da Inspectoria de Vehiculos, do Conselho Municipal, o general prefeito, dr. Raul de Magalhães, delegado auxiliar, directoria da E. F. Central, representantes dos ministros, do Congresso Nacional, do Club de Engenharia e Instituto Historico e Geographico, da Berlitz School of Languages, dos empregados e operarios do Parc Royal, conduzindo os estandartes respectivos, do Club Carnavalesco Tenentes do Diabo, da Repartição Geral dos Telegraphos, com o estandarte, representantes da Policia Militar e civil, do Exercito, da Marinha, da casa militar e civil da presidencia da Republica, do Corpo de Bombeiros, de innumeras outras sociedades e exmas. familias.

A praça Mauá estava literalmente repleta de gente, que ovacionava com enthusiasticas palmas á passagem difficil da carruagem em que se achava o illustre viajante.

Na avenida, como na praça, uma incalculavel massa de povo impossibilitava o transito do prestito e nas janellas de todas as casas se apinhavam numerosos grupos de pessoas.

Rompendo, afinal, a formidavel mole de gente, poz-se o prestito a deslizar vagarosa e difficilmente pela nossa bellissima e principal rua, que se achava festivamente engalanada. De momento a momento, porém, quando as carruagens não conseguiam atravessar

Santos Dumont, de chapéo molle, deixa-se photographar em varias attitudes

ILEGÍVEL

a avenida, devido á numerosa agglomeração que se fazia á frente, o prestito parava e as ovações enthusiasticas e ardorosas recrudeciam.

No local onde se acha erguido um palanque, uma banda da policia militar tocou varias peças musicaes, emquanto o longo e numeroso prestito deslizava pela Avenida Rio Branco, em demanda da Beira Mar. E adeante, fronteiro ao Pavilhão Internacional, em um coreto hontem construido, uma banda de musica dos aprendizes marinheiros tambem executou algumas partituras de musica, durante o desfile do prestito.

Afinal, muito a custo, conseguiu a já então, segunda carruagem, em que se conduzia o dr. Santos Dumont, alcançar á avenida Beira-Mar, que se apresentava com um aspecto encantador.

A illuminação publica, farta e abundante, na indecisão crepuscular da noite que ganhava o espaço, creava, ao longe, na formosa e admiravel avenida, uma reticencia concava e fantastica de luz viva e brilhante.

A affluencia de povo, em toda a extensão da esplendida via publica, era extraordinaria e incalculavel. E á passagem do prestito, as acclamações ao brasileiro glorioso, tomavam uma intensidade de frenesi, a que o arrojado engenheiro patricio correspondia, acenando á multidão com o seu chapéo de casemira.

Em um passeio lateral da avenida, na Gloria, uma banda de musica do Exercito tocou varias peças á approximação e ao desfile do prestito e outra da Policia Militar, defronte da estatua do almirante Barroso, tambem executou peças musicaes á passagem do carro que conduzia o dr. Santos Dumont.

A multidão numerosissima que acompanhava o patricio glorioso, não cessava um só momento de ovacional-o, erguendo vivas ardorosos e enthusiasticos ao seu nome e ao da patria, a que tão assignaladamente soube elle dar glorias.

Antes de chegar o prestito defronte da casa de sua residencia, á praia do Flamengo, deteve-se alguns momentos, tal o numero formidavel de pessoas que impediam o transito dos carros e automoveis. Conseguindo, porém, abrir caminho pela massa compacta de gente, em poucos instantes chegava o prestito deante daquella casa, á pequena distancia da qual se erguia um coreto artistico, onde a banda do Corpo de Bombeiros executou, entre as acclamações indescriptiveis da multidão que ahi se premia, a symphonia do Guarany.

A CHEGADA DE SANTOS DUMONT A' SUA RESIDENCIA

Ao descer do carro que o conduzia, para penetrar, sob uma intensissima salva de estrepitosas palmas, em sua residencia, foi o nosso grande compatriota surprehendido com a palavra eloquente do sr. João Amazonas, que, postado no gradil do jardim da residencia do dr. Santos Dumont, lhe dirigiu uma bellissima saudação, em nome da alma nacional, que se rejubilava com a visita do intemerato aviador á patria adorada e cujo nome glorioso tão alto soubera levantar, dando-lhe fulgidos e inapagaveis triumphos.

Essa feliz allocução do conhecido popular, commoveu visivelmente o nosso eminente compatriota, que o abraçou carinhosamente, emquanto a multidão estupenda, lhes dirigia delirantes ovações e salvas de palmas vibrantes.

O sr. Santos Dumont, recolhido á sua residencia, era continuamente solicitado a chegar á janella, para agradecer as manifestações de sympathia que o povo, agglomerado e compacto, sem cessar, lhe repetia.

Os innumeros automoveis e carros repletos de passageiros, que estacionavam defronte da casa do insigne brasileiro, formando duas interminaveis filas, davam, com os pedestres em numero incalculavel, um aspecto de desusado e extraordinario movimento á praia do Flamengo.

UMA RAPIDA ENTREVISTA COM SANTOS DUMONT

Na residencia do dr. Henrique Dumont, irmão do glorioso aviador, O ingresso fora-nos facultado por estremada gentileza de pessoa da familia. Nas salas proximas, flores, muita luz e o ar festivo dos grandes dias. Fronteiro á casa, improvisado coreto acolhia a banda do Corpo de Bombeiros. Multidão compacta premia-se, á entrada, contida por cordões de guardas civis. Nas immediações, e por toda a Avenida Beira Mar, um intenso e desusado movimento de carros e automoveis. Quantos moram no Cattete e adjacencias vinham assistir á chegada do illustre brasileiro.

Subito, de toda aquella massa um grito se fez ouvir e se multiplicou:

— Lá vem elle! Lá vem elle!

E palmas e vivas soaram com enthusiasmo crescente. O formidavel prestito vinha realmente por entre acclamações e mal as parelhas que puxavam o custoso "landeau" estacaram, a fanfarra de bombeiros rompeu a symphonia do "Guarany". O eminente patricio chegara, emfim, á casa que o hospeda.

Terminados os cumprimentos e os discursos, acercámo-nos de Santos Dumont.

Com dois olhos muito vivos, gestos rapidos e um constante sorriso nos labios, Santos Dumont se distribuia nervosa e amavelmente por todos, sem esquecer ninguem, agradecendo, respondendo e sorrindo. O grande brasileiro fala com rapidez, com muitas exclamações e não perde tempo em dizer phrases longas.

— Oh! uma surpresa o Rio! Tudo mudado! Oh! as avenidas maravilhosas...

— O motivo de sua viagem?

— Trazer para o governo do meu paiz a "maquette" do monumento de Paris... Vim para isso... Perdão: e tambem para matar as saudades... E sorriu aos parentes.

— Trouxe algum apparelho?

— Não... Não trouxe. E aqui já se está cuidando de aviação... Muito bem! O Aero Club faz progresso... Soube em Paris...

— E voará em algum aeroplano? No do Edu' Chaves, por exemplo?

— Não sei... Estou atordoado! Que cidade! Estou deslumbrado!

E Santos Dumont olhou, embevecido a curva illuminada da Avenida Beira Mar. De repente, perguntou:

— Que é aquillo?

— O Pão de Assucar.

Já se vae lá, como se sobe ao Corcovado... Demora-se por aqui?

— Dois mezes, talvez tres, não sei...

— E quando parte para S. Paulo?

— Por estes dias...

Mas pessoas da familia Dumont reclamavam o recem-chegado, uma nuvem de photographos rogava-lhe um ultimo instantaneo, e nós outros, que temos de dar contas ao publico do que vimos e ouvimos tentavamos ainda reter por mais tempo o heróe — quando de dentro, uma voz feminina gritou:

— Alberto!

E o heróe escapou ligeiro, quasi alado, na alegria de uma libertação que tardava.

NOTAS AVULSAS

Ao passar o prestito pela avenida Rio Branco, de alguns dos mais altos edificios foram atirados milhares de papeis com a inscripção: *Salve, Santos Dumont! Dêm azas ao Brasil!*

O nosso compatriota, lendo um desses papeis, que caira dentro da sua carruagem, mostrou-o ao povo e gesticulou affirmativamente com a cabeça, o que lhe valeu uma demorada e vibrante saudação.

—Defronte da séde do Aero-Club Brasileiro, o *landau* em que ia Santos Dumont parou, para o eminente patricio receber de uma menina uma bellissima palma de flores de Petropolis. O insigne brasileiro agradeceu a offerta e o prestito pôz-se, de novo, em andamento.

—Antes do illustre viajante apear-se da carruagem para penetrar na casa de sua residencia, á praia do Flamengo, teve de "posar" para os photographos da imprensa. E fel-o sorrindo.

—Dentro de sua residencia, esses photographos solicitaram ainda do nosso glorioso patricio a "pose" para novas chapas, ao que elle acquiesceu, depois de cobrir-se com o seu chapéo de casemira.

—Os aposentos preparados para o grande brasileiro, no palacete da avenida Beira-mar, pertencente ao sr. Henrique Santos Dumont, seu irmão, compõem-se de dois compartimentos da frente do predio, não muito grandes, mas luxuosamente mobiliados a Luiz XV. O primeiro delles é o quarto de *toilette*, onde se vê um rico *toilette* amarello de imbuiá do Paraná, um guarda-casaca, da mesma madeira, guarnecido de espelho. A mobilia do quarto de dormir é toda de imbuiá da mesma côr, apresentando o mesmo aspecto de luxo. Grande leito com cortinado a Luiz XV, um riquissimo guarda-casaca, de grosso espelho, penteador, etc.

A's paredes, vêm-se varios quadros e retratos, entre os quaes os de Santos Dumont e de seu fallecido pae, o dr. Henrique Santos Dumont. Tapetes, jarras com flores e outros preparos intelligentemente feitos, dão um aspecto muito agradavel.

—O Centro dos Chronistas Sportivos fez-se representar na chegada do grande aeronauta por uma commissão de seus directores, composta dos srs.: Raul de Carvalho, Cleantho Jequiriçá, Briani Junior e Mario Alves.

— Ainda hontem, o Ae. C. B., recebeu mais as adhesões do America Foot-Ball Club e A. C. B. (Automovel Club do Brasil).

Da "Congregação da Marinha Civil, recebeu tambem o Ae. C. B., o seguinte officio, onde se declara que Santos Dumont será eleito presidente de Honra daquella associação:

"Exmo. sr. presidente do Aero-Club Brasileiro. Cordealissimos saudares.— Agradecendo, penhorados, á gentileza do convite a nós endereçado por essa importante associação, traz-ante-hontem e recebido com a maior satisfação, promptificou-se esta directoria a escolher uma commissão de quatro capitães-de-longo-curso, para receber condignamente o grande brasileiro, que a patria dentro em pouco receberá.

Doloroso incidente, porém, occorrido ante-hontem nesta cidade, conforme noticiou a imprensa de hoje, trouxe o ferimento grave de um dos nossos socios, concorrendo, desta maneira, para que, acompanhando o sentimento de collectividade, á Congregação da Marinha Civil deixasse de apresentar-se, como era de seu desejo, na justa recepção por esse club promovida.

Não querendo, entretanto, conservar-se indifferente, ás justas demonstrações de affecto ao grande patricio que vamos receber, á Congregação da Marinha Civil reunirá hoje sua directoria, para eleger condignamente seu director de honra, o dr. Alberto Santos Dumont.

Reiterando a essa instituição, que tanto nos honrou com a sua deferencia, nossos protestos de subida gratidão, nos subscrevemos com alta estima e consideração. — *Custodio Carlos Vital*, secretario geral."

AVISO

Não sendo possivel liquidar todo o "stock" da JEANNE D'ARC, previne-se ao publico que continúa, até 15 do corrente, grande venda de saldos de todos os artigos de modas a preços excessivamente baratos!

RUA 7 SETEMBRO, 113

Liga Aeronautica Brasileira

Em um dos salões do Club Militar reuniram-se hontem, ás 21 horas, diversas pessoas convidadas pelo general Antonio G. de Souza Aguiar, afim de ser organizada a Liga Aeronautica Brasileira.

A' hora acima, o general Souza Aguiar, assumindo a presidencia, tendo como secretarios os primeiros tenente, Nelson Guilhobel e Ildefonso Celestino Monteiro, declarou aberta a sessão, expondo, em seguida, os fins da utilissima associação.

Applaudido na sua ligeira exposição, o presidente convidou o tenente Guilhobel a proceder á leitura dos Estatutos e do Regimento da Liga.

No correr dessa leitura estabeleceram-se alguns debates, terminando depois de 11 1|2 horas os trabalhos.

Foram lidos muitos telegrammas e cartas, cujos signatarios protestavam franco apoio á "Liga Aeronautica".

Entre as pessôas presentes, notámos:

General Antonio G. de Souza Aguiar, vice-almirante Alexandre Baptista Franco, coronel Feliciano de Souza Aguiar, tenente-coronel Pedro Figueiredo, tenente coronel Alfredo Ribeiro da Costa, coronel Chrispim Ferreira, major Paiva Meira, capitão Alves da Silva, tenentes Costa Mattos, Pedro de Oliveira, Oscar Lisboa Cid da Franca e Abilio Dias, coronel Alberto de Aguiar, coronel Albuquerque Souza, capitão José Proença, academico Carlos Maggioli, Alfredo M. de Oliveira, capitão tenente Adalberto Nunes, 1º tenente Pedro Innocencio de Souza, tenente coronel Manoel Onofre, maior Norberto Villas-Bôas, 1º tenente Arthur do Couto, 1º tenente Horacio Campello, Mario Fernandes, pelo ministro da Viação; capitão Samuel Caldas, coronel Setembrino de Carvalho e outros.

Foi mandado servir addido á 6ª companhia isolada, por espaço de 60 dias, o sargento do 58º batalhão de caçadores, Domingos da Silva Costa.

Pediu 60 dias de licença, com vencimentos, o foguista de 2ª classe do 1º deposito da Central do Brasil João Gomes Ribeiro.

A OBRA DO FOGO

Um armazem na Villa Proletaria Marechal Hermes foi devorado por um incendio

Duas versões ha no inquerito policial sobre a origem do fogo

Um violento incendio irrompeu hontem, pela madrugada, na Villa Proletaria Marechal Hermes, destruindo, em pouco mais de uma hora, um grande barracão, onde tinha um armazem com generos de toda a especie a firma Cincinato Nascimento & C.

Sobre a causa do sinistro ha duas versões no inquerito promptamente iniciado e presidido pelo dr. Arthur Cherubim, delegado do 23º districto.

Antes de entrarmos nas minudencias da peça do inquerito, vamos começar pelos antecedentes do estabelecimento hontem desapparecido.

Ha cerca de dois annos, após o inicio das obras de construcção da villa acima mencionada, foi para junto da mesma, num pequeno planalto e em uma grande casa de madeira, estabelecer-se a firma Cincinato Nascimento & C., composta dos socios Cincinato do Nascimento e Americo da Silva Couto, tendo como gerente João Monteiro de Oliveira.

Creada unicamente para servir aos operarios que ali trabalham, a firma montou o estabelecimento com um grande *stock* de mercadorias e, para prevenir qualquer eventualidade, segurou os generos em 40:000$000 na companhia Alliança.

Conseguindo do governo um privilegio, ou melhor, uma concessão, a firma começou a descontar vales dos empregados, o que mais tarde deu logar a uma reclamação dos operarios, que accusavam a firma de só trocarem os vales por mercadorias, as quaes eram vendidas por preços exhorbitantes.

Com o incidente havido entre o tenente Serra Pulcherio, administrador da Villa, e o dr. Alfredo Rocha, director do Patrimonio, foram os vales suspensos em outubro.

De então para cá o negocio na casa da firma Cincinato Nascimento & C. foi diminuindo, pois os operarios, já sem a obrigação que antes lhes fôra imposta, passaram a comprar onde queriam.

E, diminuindo sempre, o negocio durou até hontem pela madrugada, quando foi devorado por um incendio.

Começou o fogo á 1 hora e 40 minutos da manhã.

Encontrando bom elemento, o fogo ás 2 e 50 dava por terminado o seu trabalho, sem que pudesse ser combatido, pois as pessoas que ali pernoitavam se limitaram a salvar seus haveres.

Essas pessoas eram:

Francisco Barroso de Vasconcellos e Francisco de Mattos, caixeiros da casa, Antonio Martins e José Vieira da Silva, ex-empregados, e Segismundo Ribeiro, amigo dos donos da mesma.

Levado o sinistro ao conhecimento do gerente da casa, este o foi participar ao socio Nascimento, morador á rua Elias da Silva n. 21, que, por sua vez, o communicou ao commissario Dialma Braga, de serviço no 23º districto, ás 7 1|2 da manhã.

Recebendo a communicação, o commissario Braga deu della conhecimento ao dr. Arthur Cherubim e partiu para o local, onde providenciou, intimando os habitantes da casa incendiada e outras pessoas a comparecerem á delegacia.

Ahi chegados, o dr. Cherubim começou a interrogal-os.

Vamos entrar na primeira versão.

Segundo dizem os empregados da casa e as pessoas que ali moravam, o incendio só podia ter sido ateado por mãos criminosas.

Estas mãos são as dos operarios, pois estes andavam furiosos com os seus patrões, que conseguiram o desconto dos vales correspondentes aos mezes de julho e agosto, na importancia de 11:000$000.

Quanto ao precisarem o logar onde começou o fogo e a que horas, nada podem dizer, pois dormiam e foram despertados pelos gritos de um vigia, sem o que teriam perecido no sinistro.

Quanto ás condições da casa commercial, si bem não affirmem serem ellas optimas, não podem taxal-as de más, como não acreditam que o fogo tivesse sido lançado pelos seus patrões, nem mesmo por qualquer empregado ou amigo dos mesmos.

Temos agora a segunda versão, muito forte em accusações e que o dr. Arthur Cherubim está tratando de elucidar.

A acreditar nas palavras de dois vigias da Villa, que são Gonçalo Pereira Martins e Alvaro da Silva Telles, e nas do sr. Otto Rocket, chefe da 4ª secção da mesma Villa e ali morador, o incendio foi proposital e ateado por alguem que pernoitasse na casa.

O sr. Otto diz, no seu depoimento, mais ou menos, em resumo, o seguinte:

Quando houve a cessação dos vales, por occasião de uma forte ventania que durou toda uma noite, manifestou-se um principio de incendio na citada casa commercial, na secção de armarinho, o qual teve origem numa porta que ficou carbonizada.

Attribuindo o incendio não se manifestar por completo nessa noite, a um toldo que, rebentando as espias, batia fortemente em cima das labaredas, o sr. Otto, com a idéa fixa de que os negociantes queriam incendiar a casa, levou a sua apprehensão ao ajudante do director das obras, sr. Manoel Campello, que determinou então uma rigorosa vigia, não consentindo que depois das 6 horas da tarde até ao clarear do dia, passasse pessoa alguma pelo sitio onde estava situado o negocio, ainda mesmo que fosse algum empregado ou pessoa ali residente.

Hontem, encontrava-se dormindo com sua familia, quando foi despertado pelos gritos dos vigias, que davam o alarme de fogo.

Já esperando por tal coisa, como tambem o esperava a sua familia, abriu as janellas de sua residencia, que fica situada em logar alto e distante uns trinta ou quarenta metros da casa incendiada, e póde então notar que o fogo partia de varios pontos, uns distantes dos outros, e com grande impetuosidade.

Approximando-se do local do sinistro póde então verificar que as pessoas residentes na casa se encontravam junto a um barracão distante alguns passos do incendio, em attitude calma, como si estivessem apreciando o arder de uma simples fogueira de S. João, não procurando siquer, ao menos, salvar alguma mercadoria, que diz dever ser muito diminuta, pois ultimamente era ella dali retirada sem ser negociada.

E' esta em synthese a grave accusação do sr. Otto, confirmada pelos dois vigias.

O dr. Cherubim prosegue no inquerito e já nomeou peritos para examinar os escombros e os livros da firma, que se acham em poder do guarda-livros, residente á rua da Carioca, livros esses que hoje serão entregues áquella autoridade.

Eis a narração fiel do que consta no inquerito aberto na delegacia do 23º districto sobre o incendio de hontem.

Com quem estará a razão?

Só o futuro nol-o dirá.

A SITUAÇÃO NO MEXICO

O COMBATE TRAVADO EM PRESIDIO DEL NORTE AINDA NÃO TERMINOU

Nova York, 2 — (*Havas*) — Telegrapham de Presidio del Norte, communicando que até hontem á noite ainda não tinha acabado o combate travado ha tres dias entre as forças revolucionarias e as governistas, estas sob o commando do general Ojinaga.

Os governistas, ao que dizem os telegrammas, estão completamente esgotados e não têm munições para sustentar a luta, tendo já tentado a retirada sem resultado.

Os mortos e feridos são bastante numerosos, acreditando-se que se elevam a mais de mil de cada lado.

De Nuevo Laredo informam que os revolucionarios atacaram outra vez os governistas, estando empenhado novo combate.

Washington 2, — (*Havas*) — Dizem de Pass Christian que o presidente Wilson terá ali hoje uma conferencia com o sr. John Lind, conselheiro juridico da legação americana no Mexico, que já se encontra na mesma cidade.

A conferencia, ao que se sabe, versará sobre a situação naquelle paiz.

Mexico, 2 (*Havas*) — O juiz federal não encontrando nenhum motivo para processar vinte e seis ex-deputados, que estavam presos desde 10 de outubro, quando foi dissolvido o Congresso pelo general Huerta, mandou hoje pôl-os em liberdade.

ONÇA — O melhor calçado
RUA URUGUAYANA 72
Telephone 610 Central

Ao director da Central do Brasil requereram permuta de logares o concertador da estação Central Evergisto Reis, com o graxeiro do deposito de Alfredo Maia, Frederico de Souza.

Bebam Brahma-Bock Saborosa cerveja escura

Um passageiro demente a bordo do "Itaipava"

O commandante do paquete "Itaipava", procedente dos portos do Norte, fez entrega á Policia Maritima do individuo soffrendo das faculdades mentaes, de nome Tobias dos Santos, embarcado em Aracaju', com attestado medico fornecido pela policia do Estado de Sergipe.

Mais tarde, foi Tobias dos Santos enviado da Inspectoria da Policia Maritima para a Repartição Central de Policia.

BRAZ LAURIA
Agencia de publicações mundiaes. — Rua Gonçalves Dias n. 78, telephone n. 1068.

A fita do Clemente

Clemente Olari morador em Nictheroy namorava uma moça na rua José Bonifacio, no Meyer, mas hontem foi por ella barrado.

Querendo fazer uma fita, Clemente foi para defronte da casa da ingrata e ingeriu iodo.

Este não era, porem de boa qualidade e a fita não teve epilogo tragico.

A Assistencia encarregou-se de fazer a nullidade da fita e a policia do 19º districto divulgal-a.

RESULTADO DE UMA PILHERIA

Um academico de medicina fere gravemente um piloto do navio "Tapajós"

Na rua do Passeio

A proposito da noticia que hontem publicámos sob a epigraphe acima, recebemos da Congregação de Marinha Civil a carta que abaixo vae transcripta:

"Prezados amigos do *Correio da Manhã*:

A proposito da tentativa de assassinato de que foi, ante-hontem, victima nosso collega e associado, o sr. Candido Moreira, cuja noticia foi estampada, hoje, no vosso estimado matutino, pedimos permissão para melhor informar-vos sobre esse desolante assumpto.

Tomando a peito apurar a verdade do occorrido, abrimos, para esse fim, cuidadosa syndicancia entre as testemunhas do doloroso caso. Ficando comprovado que nenhum dos officiaes da marinha mercante que constituiam o pequeno grupo da rua do Passeio, assistindo aos festejos de Anno-Novo, se entregava ao desagradavel passatempo de tirar o chapéo a quem passasse, muito menos o inditoso moço que, nesta hora, num departamento da Santa Casa, curte dôres de um ferimento, inesperadamente recebido, o mais retardado de todos que o prestito acompanhavam.

Affirmam testemunhas — testemunhas que ainda não depuzeram no inquerito — uma das quaes se encontra, já, neste momento em viagem, que, de facto, alguns individuos que se dirigiam na frente dos officiaes de marinha mercante, gesticulando, ruidosamente, empregavam-se em tão condemnavel distracção dando um delles, talvez, que, propositalmente, um empurrão no academico de medicina que por ali passava, caindo-lhe, nessa occasião o chapéo que usava, sem que partisse, entretanto, dos alludidos officiaes semelhante acto, conservando-se esses na mesma attitude calma e indifferente de quem não pratica o mal.

De nenhum dos mesmos officiaes partiu uma só ameaça, um só gesto menos decente, um só assomo de aggressão, ao contrario do que se tem dito por ahi, nem nenhum daquelles moços, educados e cavalheiros nos seus tratos, se encontrava embriagado.

O proprio piloto Moreira, rapaz inoffensivo e por demais conhecido em nossa classe, nunca se deu a tal vicio, sendo, apenas, victima do projectil destinado ao outro, ou aos outros executores do brinquedo de mão gosto que em sua frente se encontravam.

Ao verem tombado por terra o inditoso collega que gemia, quasi agonisante, ignorando, até, a origem de semelhante facto, os officiaes referidos correram a amparal-o, procurando remediar, assim, a desgraça que os escolhera para seu alvo na pessoa do infeliz companheiro.

A propria prisão do academico, foi devida a um estranho que ali se achava, o qual, testemunhando o occorrido, se promptificou a chamar um guarda civil que rondava nas immediações.

Houve, portanto srs. redactores, equivoco nas informações, que, na momento, vos foram ministradas, equivoco, esse que desejamos ver desfeito, a bem do bom nome da corporação que representamos.

Esta é que é a verdade, clara e insophismavel não cabendo a nenhum dos nossos associados que ali se encontravam na mais amena convivencia, responsabilidade ou corresponsabilidade na origem desse injustificavel attentado.

Gratos, por mais uma vez, pelas gentilezas de que nos tendes sabido cumular, ainda mais penhorados ficaremos pela publicação destas linhas.

Vosso amigo e menor confrade, *Antonio Carlos Vital*, secretario geral da Congregação da Marinha Civil."

ARMADORES e estofadores, e todos os artigos para ornamentações de salas — D. Monteiro & C. — Quitanda ns. 29 e 31.

Assumiu o cargo de chefe do serviço de saude do quartel general da 1ª brigada estrategica, o major medico dr. Alfredo Mendes Ribeiro, ultimamente nomeado para aquelle cargo.

DOS JORNAES DE HONTEM

VIOLENCIA INJUSTIFICAVEL

"Estamos informados de que o 3º delegado auxiliar espalhou agentes da segurança publica para prender os opposicionistas dr. Caio Monteiro de Barros, nosso collaborador; Campos de Medeiros, nosso collega de imprensa, e os srs. Francisco Velloso e Accacio de Lannes, negociantes, que foram os signatarios da publicação avulsa, na qual eram transcriptos dois artigos de um matutino sobre a situação financeira do paiz.

A policia considerou um crime desses quatro opposicionistas o facto de haverem declarado francamente que não ha mais recurso legal de salvar o paiz e que só o processo revolucionario poderia salvar a situação.

Onde está o delicto desses opposicionistas?

O que elles disseram, dizemos nós, dizem os deputados Irineu Machado e Mauricio de Lacerda, dizem todos os verdadeiros patriotas e até o conselheiro Ruy Barbosa, homem da lei e da ordem, a outra conclusão não chega no seu manifesto á nação.

A perseguição da policia a esses quatro brasileiros intemeratos é um acto covarde, que não tem justificação em lei alguma. O facto de não terem attendido ao chamado da policia não justifica essa ordem. Nos proprios tribunaes, testemunhas deixam de comparecer, apezar de intimadas, sem que nada lhes succeda. Como pretendia a policia arrogar-se ao direito de obrigar quatro cidadãos a irem á 3ª delegacia auxiliar, para serem insultados, humilhados, perseguidos?

Si a policia quizer prender os que vêm na revolução o recurso unico para arrancar-se o paiz da situação em que se achar, então os xadrezes policiaes e todos os cubiculos da Casa de Detenção são insufficientes para conter a massa dos descontentes, dos que não mais confiam em formulas constitucionaes para a solução da crise que atravessamos."

(*A Epoca*)

O ORÇAMENTO MUNICIPAL

"Entrou hontem em vigor o novo orçamento da Prefeitura para o exercicio de 1914, votado pelo Conselho Municipal, de accôrdo com a lei organica do Districto e em [illegible] da convocação feita pelo sr. prefeito.

A nova lei de meios da [illegible] edilidade é, com pequenas modificações, a mesma do anno findo.

Nessa lei, tanto o sr. prefeito como os membros do Conselho Municipal foram accordes em não estabelecer para o contribuinte maiores obrigações do que as existentes no orçamento do anno passado.

A receita da Prefeitura foi orçada de accôrdo com os dados officialmente fornecidos pelas repartições arrecadadoras, em 41.729:840$000.

A despesa da Prefeitura é fixada em 41.550:196$704.

Ficam assim equilibradas as finanças da Prefeitura, desde que não falhe a arrecadação esperada, nem sejam augmentadas sem prévia autorização as despesas das diversas dependencias da Prefeitura.

Si isso não acontecer, a Prefeitura terá para o exercicio de 1915 um saldo de 179:643$296."

(*Gazeta*)

*

ENGAJAMENTO A MUQUE

"Ouvimos hoje commentarios sobre um facto grave que se teria passado nesta guarnição do Exercito com uma praça de pret e que define perfeitamente uma perseguição iniqua. Felizmente esse facto foi evitado por uma autoridade para decoro das nossas forças de terra.

O caso é o seguinte: no esquadrão de trem aquartelado na fazenda do Gericinó havia um cabo de nome Tertuliano da Silva e que, tendo terminado o seu tempo de serviço, resolveu solicitar a sua baixa. Ou porque fosse uma boa praça ou porque houvesse qualquer outro motivo, o cabo Tertuliano foi intimado a não dar baixa. Não se conformando com isso, o cabo foi preso e rebaixado e finalmente enviado escoltado ao quartel general da 9ª região militar, para que se engajasse por mais dois annos, nas fileiras do Exercito.

Ao que sabemos, esse facto chegou ao conhecimento do chefe do estado-maior daquella região, sendo o soldado posto em liberdade, evitando-se assim um engajamento a muque e cujos motivos são conservados em segredo."

(*A Noticia*)

A SITUAÇÃO EM PORTUGAL

REFORMA DE PARTIDOS POLITICOS

Lisboa, 2. (*Directo*). — Assegura-se que os partidos evolucionistas e unionista vão fundir-se, sob a chefia do dr. Duarte Leite.

OS CARROS ELECTRICOS NO PORTO

Lisboa, 2. (*Directo*). — No Porto, realizaram-se comicios de protesto contra a elevação dos preços de passagens nos carros electricos daquella cidade para Mattosinhos, e contra a suppressão da linha de Mattosinhos a Leça, a qual vae ser substituida por carreiras de automoveis.

A RECOMPOSIÇÃO MINISTERIAL

Lisboa, 2 (*Havas*) — Annuncia-se officiosamente que são, por emquanto, prematuros, os boatos de recomposição ministerial.

A ACCUMULAÇÃO DE VENCIMENTOS

Lisboa, 2 (*Havas*) — A *Patria* diz que os funccionarios publicos que são tambem deputados ou senadores receberam em dezembro sómente o seu subsidio parlamentar, em consequencia da recente lei de incompatibilidades que não permitte a accumulação de vencimentos.

Necroterio da Policia

Foram feitos hontem neste estabelecimento os seguintes exames cadavericos:

Pelo dr. Sebastião Cortes, no cadaver de Antonio de Azevedo, de 45 annos presumiveis, branco, portuguez carpinteiro, residente á rua Senador Euzebio n. 256, quarto 22. Como *causa-mortis* foi attestado "hemorrhagia interna resultante de ferida penetrante do craneo por projectil de arma de fogo".

No de Antonio Pereira, branco, de 40 annos, solteiro, portuguez, carpinteiro, residente á rua do Hospicio n. 263, fallecido na 19ª enfermaria da Santa Casa, onde fôra internado no dia 25 do mez passado, com guia do Posto Central de Assistencia. Foi attestado "pleuro-pneumonia directa traumatica" como *causa-mortis*.

Pelo dr. J. Brandão, no de um desconhecido, de côr branca, aparentando 50 annos, que falleceu na 3ª enfermaria da Santa Casa, onde fôra internado ante-hontem.

Como *causa-mortis* foi attestado "hemorrhagia cerebral consecutiva a fractura do craneo por forte contusão".

O cadaver foi photographado, tendo depois logar o enterramento no cemiterio de S. Francisco Xavier.

Uma aggressão que provoca um parto

Em uma casa sita no logar denominado Recreio dos Parahyanos, no Jacaré, residiam a parda Maria Adriana e a preta Geraldina Maria Rita, que se acha em adeantado estado de gravidez.

Hontem, por motivos frivolos, as duas discutiram e Adriana terminou por atirar com um fogareiro ao ventre de Geraldina.

Esta foi accommettida de uma syncope, manifestando symptomas de parto.

Soccorrida pela Assistencia, foi ella para a Santa Casa.

Adriana foi presa pela policia do 18º districto e recolhida ao xadrez.

SOCIAES

O santo do dia

SANTA GENOVEVA — Em Nanterra, duas leguas distantes de Paris, nasceu Santa Genoveva no anno de 422, de pais lavradores e ricos.

Na sua infancia, ao passar por aquella cidade, S. Germano, vendo aquella galante menina, que com seus pais vinha receber a sua benção, reconhecendo que ella estava cheia das graças do céo, disse:

— São felizes os pais desta creança, tendo uma filha de tão alto merito. Ella se fará grande diante de Deus e será objecto de admiração para muitos, que imitarão as suas virtudes.

Desde esse instante Genoveva se considerou obrigada aos exercicios da piedade christã assistindo e praticando todos os actos recommendados pela Egreja.

Um dia em que com insistencia pretendeu ir á egreja foi esbofeteada por sua mãe, que desde logo ficou cega e assim permaneceu durante vinte mezes, até que lavando os olhos com a agua que Genoveva tirara de um poço, recobrou a vista.

Por morte dos seus pais passou a viver em Paris, em casa de sua madrinha, onde viveu entregue á humanidade, á caridade e á oração.

Attila rei dos hunos entrando por aquelle tempo na França com um grande exercito, implantando o terror, quizeram os moradores abandonar a cidade e refugiar-se em outra praça, mas foram impedidos de praticar esse acto por Genoveva, que os exhortou, a applacar Deus com jejuns, orações e penitencias, asseverando que nenhum mal succederia. E o rei barbaro passou, poupando Paris. Ficaram assim patentes a santidade de Genoveva e os dons sobrenaturaes com que o Senhor a enriquecera e passaram a veneral-a dali por diante com singular respeito como a esposa de Jesus.

Genoveva praticou depois muitos milagres dando vista aos cegos, vigor aos paralyticos, saude aos leprosos e aos demais enfermos, além de outras coisas maravilhosas, com que Deus foi glorificado nesta sua serva.

Depois de uma vida de quasi noventa annos, passada sempre na pratica de obras boas e santas, exhalou o seu ultimo suspiro nesta data no anno de 512. L.

* * *

Datas intimas

Por motivo de seu anniversario natalicio, que se passou no dia 1 do corrente, muitas manifestações de apreço, recebeu de seus collegas discipulos, e amigos o sr. João Antonio de Azevedo, estimado professor jubilado da Escola Normal, Instituto Profissional e Casa de São José.

*

Passa hoje o anniversario natalicio de d. Rosa Cecilia Dias, esposa do sr. João Antonio Dias, conhecido industrial desta praça, e que por este motivo receberá muitas saudações das suas amigas e das pessoas de sua amizade, admiradoras das suas qualidades e merecimentos.

*

Faz annos hoje a senhorita Judith Lisboa, filha de d. Amalia Lisboa, e sr. José Rodrigues Lisboa, proprietario da "Garage Mellibu".

*

Faz annos hoje mme. Ercilia Machado, esposa do sr. Antonio Luiz Machado Netto.

*

Festejou hontem o seu anniversario natalicio a estimada pharmaceutica d. Amelia Godoy, proprietaria da Pharmacia Godoy.

*

Passa hoje o anniversario natalicio de d. Arminda Gusmão, dedicada esposa do capitão Carlos da Silva Gusmão, que terá por este motivo o seu lar em festa, onde receberá as mais captivantes demonstrações de elevado apreço das suas amigas, em homenagem a esta data e aos seus merecimentos pessoaes.

*

Faz annos hoje o alferes honorario do exercito, Leonel Bomfim, funccionario da Contabilidade da Marinha.

*

Conta hoje mais um anniversario natalicio o sr. Domingos Ribeiro Guimarães, proprietario na estação de Ramos.

*

Passa hoje o anniversario natalicio do sr. Virgilio Pereira de Salles, habil guarda livros nesta praça.

*

Completa hoje mais um anniversario natalicio a gentil senhorita Maria Balthazar da Silveira, filha do almirante Balthazar da Silveira.

*

Vê hoje passar mais um anniversario natalicio o sr. Antonio Rodrigues Amorim, telegraphista da Central do Brasil.

*

E' hoje o dia do anniversario de d. Zizinha Marques Esteves, esposa do tenente coronel Jayme Esteves, funccionario do Ministerio da Agricultura.

*

Vê passar hoje mais uma data natalicia d. Luzia Vieira Bastos, esposa do sr. Gustão Bastos, empregado no Hospital de São Sebastião.

*

Passa hoje o 69 anniversario do habil professor de inglez sr. Jasper Uarben.

*

Faz annos hoje o intelligente menino Djalma, filho do sr. Eduardo Guimarães Fonseca, negociante de nossa praça e de d. Laura Medina Fonseca.

O applicado Djalma, que é o encanto dos seus paes terá hoje opportunidade de apreciar o quanto é estimado pelos seus amiguinhos e camaradas.

*

Faz annos hoje o sr. Augusto Barbosa, commissario do 9º districto.

Os seus amigos preparam-lhe, por esse motivo, uma significativa manifestação de apreço.

*

Festeja hoje mais um anniversario natalicio a gentil senhorita Libania Barbosa Teixeira, filha do sr. Odilão José Teixeira, conhecido proprietario.

* * *

Manifestações

Durante os poucos mezes que serviu á nossa policia, como 1º delegado auxiliar, o dr. Silva Marques soube conquistar amigos sinceros e dedicados. E tanto isto é verdade que agora, pela entrada do anno, o pessoal da 1ª auxiliar fez-lhe uma significativa manifestação, offertando-lhe um guarda-chuva e bengala com castão de ouro, com significativa dedicatoria.

Em nome dos manifestantes falou o sr. Alfredo Kohne, seguindo-se com a palavra o sr. Maximino Figueiredo Penido. O dr. Silva Marques agradeceu commovido.

Abrilhantou o acto uma banda de musica.

* * *

Casamentos

Realiza-se hoje o enlace matrimonial do sr. Albino Ferreira Serpa com a senhorita Arethusa Ribeiro de Souza, filha da viuva Ribeiro de Souza.

O acto civil terá logar na 14ª pretoria, ás 11 horas da manhã e o religioso, ás 6 horas da tarde, na residencia dos tios da noiva, á rua Candido Benicio, em Jacarépaguá.

Serão paranymphos, por parte da noiva, o sr. José Sebastião de Arantes Franco e sua senhora e do noivo, o sr. Affonso de Castro Souza.

*

Realizou-se no dia 31 do mez passado, o casamento do sr. Paschoal Alves de Alencar com a senhorita Maria Benedicta, servindo de testemunhas no civil e no religioso, os srs. Antonio Martins Ferreira, negociante desta praça, e dr. Affonso Lopes Machado, e d. Theodora de Andrade Figueira.

*

Realiza-se hoje o casamento da senhorita Olga Botelho, com o sr. João de Castro Corrêa, sendo padrinho por parte da noiva, o sr. Nabor Modesto de Sá Rego e sua esposa, e por parte do noivo o seu progenitor. A cerimonia terá logar na residencia dos paes da noiva, sendo o religioso, ás 6 horas e o civil, ás 5 horas da tarde.

*

Realiza-se hoje o enlace matrimonial da senhorita Leonor Bittencourt Ferreira, filha do capitão de corveta do Corpo da Armada, Eduardo Orlando Ferreira e d. Isolina Bittencourt Ferreira, com o sr. Urbiano Rodrigues, estimado empregado da firma Costa Pereira & C.

O acto civil será effectuado ás 6 horas da tarde, na residencia dos paes da noiva, á rua Maria Britto, servindo de padrinho por parte da noiva, o commandante Orlando e sua esposa, e por parte do noivo, o sr. João de Almeida, industrial e Joaquim dos Santos Guimarães, negociante de nossa praça.

A cerimonia religiosa terá logar ás 8 horas da noite, na matriz do Engenho Velho, servindo de paranympho o negociante Arthur da Silva Leitão e sua esposa d. Artinda Leitão, por parte da noiva e o sr. Francisco de Andrade Pereira, socio da firma Costa Pereira & C., por parte do noivo.

Servirão como "demoiselles d'honneur", as senhoritas Hercilia Ferreira, Gevsa Leitão, Ruth de Oliveira, Olympia Gonçalves, Dianira Leitão e Virginia Castanheira e como "garçons d'honneur", o sr. Germano Pereira Rubens, tenente Ildefonso Castilho, Octavio Chaves e Adriano Gonçalves.

*

O sr. Humberto Caruzo, socio da firma Romeu Tortosi & Caruzo, desta praça, acaba de contratar casamento com a senhorita Florinda Maria Carmella de Alexandre, filha do sr. Francisco de Alexandre, antigo negociante nesta cidade.

* * *

Inaugurações

O dr. Carlos Novaes Filho, conhecido clinico nesta capital inaugura hoje, as [illegible] horas da tarde, o seu novo consultorio, á rua da Carioca n. 50, para o que recebemos delicado convite.

* * *

Concertos

A talentosa pianista, senhorita Eugenia Kraftschack, dará hoje, á noite, no salão da Associação dos Empregados no Commercio, um brilhante concerto, no qual collaborarão applaudidos artistas e amadores.

* * *

Nascimentos

O sr. Mario Mangia, interessado da casa Accacio Leite & C.ª, e sua esposa d. Virginia Peixoto Mangia, têm desde o dia 1 do corrente o seu lar em festa, pelo nascimento de seu filho primogenito, que é um robusto menino, que hoje será registrado sob o nome Mario, como uma nova demonstração de amor dos seus carinhosos paes.

Para o baptisado, que será breve, projectam os paes do pequerrucho realizar uma bella festa, na sua agradavel residencia.

*

O dr. Luthar Kastrup, engenheiro architecto e sua esposa d. Elpha Muniz Freire Kastrup, tiveram hontem o seu lar feliz enriquecido com o nascimento do primeiro filhinho do estimado casal.

A galante recemnascida, que será o enlevo de seus paes, receberá na pia baptismal o nome de Eloisa.

* * *

Clubs e festas

Commemorando a passagem do anno novo, o Club de São Christovão, dá hoje uma "soirée".

Pelos esforços da directoria para que a festa seja elegante e pelo enthusiasmo que reina entre os frequentadores da distincta sociedade, é de esperar que a "soirée" de hoje mantenha a gloriosa tradição já conquistada pelo Club de São Christovão.

*

Nada deixou a desejar o baile que o Cassino Bangú realizou na noite de 31 para commemorar a passagem do anno.

O bellissimo salão achava-se ornamentado a capricho, dançando-se animadamente, sendo a entrada do anno de 1914, recebido ao som da banda de musica e uma prolongada salva de palmas. Foi enfim uma bella festa a do Casino do Bangú.

*

Esteve encantadora a festa que a senhorita Fifi Braga, filha do dr. Francisco Braga, offereceu ante-hontem, dia de seu anniversario, natalicio, ás innumeras amiguinhas que foram cumprimental-a. Depois de um bellissimo concerto, ao qual a graciosa anniversariante emprestou o fulgor de seu talento seguiu-se animado baile, que se prolongou por até alta madrugada.

*

Organizado por M. Moreira e M. Souza Lopes e dedicado á classe dos marmoristas, haverá hoje no Theatro Club Waldemar um espectaculo com o seguinte programma:

1ª parte — "O ladrão de casa", drama em um acto; 2ª parte — "Amor louco", comedia em um acto; 3ª parte — "Hotel Modelo", comedia em um acto; 4ª parte — Um acto variado, em que tomará parte Eduardo das Neves.

*

Bellissima foi a festa realizada no Club Carnavalesco de Cascadura na noite de 31, deixando gratas recordações a todas aquelles que tiveram a felicidade de assistil-a.

A's 8 horas da noite foi organizada uma passeata, que percorreu as principaes ruas da localidade, indo depois até á estação de S. Francisco Xavier, aproveitando os noveis carnavalescos a occasião para saudar o povo e annunciar o *Carnaval na rua*.

Alta madrugada foi servida aos representantes da imprensa uma lauta ceia regada a champagne.

O sr. J. Silva, um dos mais queridos e estimados, directores, brindou á imprensa, respondendo o nosso collega Carqueja Fuentes.

Usou ainda da palavra o director Octavio Vianna, que levantou o brinde de honra ao redactor do *Correio da Manhã*.

No vasto salão ao som de uma banda musical, dansava-se animadamente, terminando a bella festa ao romper do dia.

*

Os denodados e veteranos carnavalescos suburbanos dos Democraticos de Madureira, sempre promptos para as pugnas carnavalescas, festejaram condignamente com um grande baile á fantasia a passagem do anno de 1913.

A festa que era abrilhantada pela banda de musica do 3º batalhão da Brigada Policial prolongou-se até alta madrugada, sempre animada.

* * *

Conferencias

Realiza-se hoje, ás 8 1|2 horas da noite, na Escola de Altos Estudos a 7ª e ultima conferencia do curso de psycho-physiologia do professor Oscar de Souza, que tratará sobre "a vontade, a razão e o sentimento esthetico".

*

A conferencia do sr. dr. Alberto Rangel no Instituto Historico e Geographico Brasileiro sobre as Terras Centraes do Brasil, que se devia effectuar hoje só pode ser realizada na proxima quinta-feira, 8 do corrente ás 16 horas.

* * *

Carnavalescas

Afim de inaugurar a sua nova séde, á rua da Estação n. 49, em D. Clara, o Club Carnavalesco Caprichosos de Victoria, dá hoje um baile, que promette surprezas aos frequentadores da elegante sociedade.

* * *

Viajantes

A bordo do paquete *Itauba*, embarcou hoje para o Sul o conhecido pintor brasileiro Lucilio de Albuquerque.

O distincto artista aproveita as ferias da Escola Nacional de Bellas Artes onde é professor, para organizar uma exposição de ultimos trabalhos seus e de sua exma. esposa d. Georgina de Albuquerque, na cidade de Porto Alegre.

Entre os quadros que leva ao certamen, contam-se varios já conhecidos do nosso publico e de que destacamos "Mãe Preta" e "Agnus Dei", que figuraram no Salão de 1912.

Lucilio aproveita a viajem para fazer estudos serios no local, para o seu grande quadro em que fixará um episodio da "guerra dos farrapos".

Ao distincto artista desejamos feliz viajem.

*

Parte para Rezende, com destino a Serra de Bocayna, em S. Paulo onde vae convalescer de grave enfermidade, de que se achava atacado, o tenente José Bernardo Paes, secretario da Camara Municipal de Cocapava e cavalheiro muito estimado principalmente em S. José do Barreiro, onde residiu durante muitos annos.

*

Hospedaram-se na Pensão Nogueira os seguintes senhores:

José d Mello Coelho, L. de Mello Padua, Luiz Thomé, Vicente da Silva Pereira, Luiz Machado, Eduardo José Alves, dr. Pedro Tremponsky, Antonio P. dos Santos, Joaquim Alves, Sergio Francisco de Oliveira, Francisco Paulo Gouveia, S. Pacheco, e Raymundo Nogueira.

*

Hospedaram-se na Pensão Americana os seguintes senhores:

Felizardo Pereira de Souza, mme. Symiramis Motta, Joaquim Marques Nunes, Luiz Candido de Guimarães, Francisco Borges Duque, Amaro de Souza Vianna, dr. Durval Pereira da Cunha, Antonio de Almeida Souza, dr. J. G. Eston, Erico Bovet, Alberto de Barros, Ernesto da Cunha Lemos, Emilio Julio da Fonseca e Julio Carrano.

*

Depois de alguns dias de estadia entre nós, partiu ante-hontem para S. Paulo, com destino ao Estado do Rio Grande do Sul, o professor Novelli, director da "Stazione Sperimentale de Risicoltura de Vercelli", Italia.

Durante os dias em que aqui permaneceu, o dr. Novelli visitou diversas culturas de arroz das zonas proximas a esta capital, assim como algumas de nossas instituições agricolas e o Ministerio da Agricultura.

* * *

Religiosas

A commissão das Filhas de Maria de Campo Grande, encarregada pelas suas companheiras de promover a festa de Nossa Senhora da Conceição, a realizar-se no proximo domingo, organizou o seguinte programma:

Nos dias 1, 2 e 3, ás 7 horas da noite, solenne "Triduo".

Dia 4, ás 6 horas da manhã, alvorada; ás 8 horas, missa parochial com pratica e communhão geral; ás 11 horas, missa solenne, sendo executada pelo côro da parochia, e por uma orchestra de escolhidos professores a bellissima missa "Alma Redemptoris Mater", do maestro Stehele, a quatro vozes. Sermão ao Evangelho, pelo orador sacro C. Rezende, precedido da Ave-Maria, do maestro Bottazzo; [illegible] as, procissão e benção do Santissimo.

Duas excellentes bandas de musica tocarão no alto da matriz de Campo Grande, durante o leilão de prendas em beneficio da festa.

* * *

Festa de caridade

Reina o mais vivo interesse para o chá concerto, em beneficio do Asylo do Bom Pastor, que se vae realizar na proxima dia 6, no elegante edificio do Club da Tijuca, á rua Conde de Bomfim.

A commissão central dos festejos, está assim composta: mesdames generaes Pinheiro Machado, João Costa Pacheco, Bernardo Gonçalves, João Maria de Lacerda, senador João Luiz Alves, Julio Alberto da Costa, Olympia Accioli Monteiro; senhoritas Oliveira Bello e Tolomei e srs. deputados Fonseca Hermes, dr. Tolomei Junior, coroneis João Corrêa Pacheco e João Maria de Lacerda, commendador Julio Alberto da Costa, Bernardo Gonçalves, drs. Veiga Lima, Carlos Matta, Eduardo Santos, Renato Campos, Accioli Monteiro e Pio Ottoni.

O chá será servido pelas seguintes senhoritas:

Nina Tolomei, Maria Celina Gonçalves Dêa Lobo, Ercilia Louzada, Annita Tolomei, Margarida de Oliveira Bello, Zuleida Lobo, Gilda Tolomei, Annita Camara Lima, Leticia Camara Lima, Melita Passaro, Emilie Garcia, Dora Ewerton Martins, Jacy Ewerton Martins, Elisabeth Tolomei, Stella Vercelani, Mary Calaza, Nadina do Lamaro Leite, Luiza Bastos Silva, Judith Neves, Aracy de Oliveira Menezes, Petite Santos, Sylvia Accioli, Djanira Pinto, Maria Bastos, Marina de Oliveira, Maria de Lourdes Oliveira Menezes e Marina Monteiro de Souza.

E encarregar-se-ão da venda dos bilhetes de uma rica arvore de Natal, as galantes meninas:

Adalgisa da Camara Lima, Estella da Camara Lima, Hilda Vercelani, Alzira Vercelani, Maria Herminia Pinto, Maria Isabel Velloso, Solange Gonçalves e Laís Gonçalves.

O ingresso para a festa, que começará ás 16 horas, terminando ás 19, custará 5$000, achando-se os bilhetes á venda na porta do Club.

* * *

Presepe

Na casa da rua Visconde da Silva n. 31, em Botafogo, acha-se armado e exposto ao publico, um lindo presepe.

Esta exposição prolongar-se-á até o dia de Reis.

* * *

Vida Academica

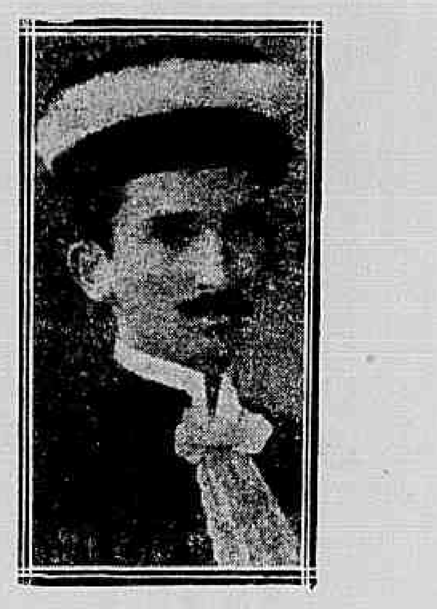

Dr. José Pires de Almeida, que acaba de obter o grão de medico pela Escola de Medicina desta capital, e que teve a sua these sobre "Granuloma Tropical" approvada com distincção.

*

Em virtude do lamentavel facto occorrido sabbado, com o alumno da Faculdade de Medicina, Antonio Pavão Martins, os alumnos do 3º anno desta Faculdade, são convidados a comparecerem hoje, á 1 hora da tarde, no pavilhão Torres Homem, afim de tomarem uma deliberação sobre o caso.

*

De ordem do dr. Abilio Borges, são convidados todos os graduandos em odontologia, pela Faculdade de Medicina "Francisco e Castro" para collação de grão no dia 20 do corrente mez, com a presença do presidente da Republica.

*

Na Faculdade Nacional do Rio de Janeiro concluiu o curso de odontologia o sr. Francisco Barbosa.

*

Na Faculdade de Pharmacia e Odontologia, realizou-se ante-hontem, com toda a solennidade, a collação de grão dos graduandos de 1913.

A sessão que foi presidida pelo general prefeito, foi aberta ás 8 horas da noite, tendo sido feito, após a leitura do relatorio, e chamada dos graduandos, pelo dr. Mario Leão, o juramento por cada graduando, e entrega do annel respectivo.

Após isso foi dada a palavra ao orador official graduando André Pinheiro, seguindo-se ao mesmo o paranympho da turma dr. Aramis de Mattos, o qual proferiu um largo e brilhante discurso, tendo ao terminar sido alvo de uma grande ovação, por parte dos convidados presentes, sendo pelo prefeito encerrada a sessão, e em seguida foi servido aos convidados um farto e delicado serviço de "buffet".

Ao acto compareceram altas autoridades, membros do magisterio superior e muitas outras pessoas de posição social.

*

Na secretaria da Escola Superior de Jurisprudencia e Commercio, á rua da Quitanda n. 54, acham-se abertas as inscripções para o exame de admissão ao curso de sciencias juridicas e sociaes.

*

A 15 de dezembro fizeram provas oraes da 1ª série do curso de agrimensura da Escola de Engenharia "C. B. Ottoni", os seguintes academicos que obtiveram o resultado, infra mencionado:

José Gomes de Souza, approvado plenamente em todas as cadeiras; Sylvio de Oliveira e Souza e Alvaro C. Fernandes Dias, approvados simplesmente nas tres cadeiras.

*

OS DOUTORANDOS DE 1913

Publicamos o retrato do dr. Godoy Tavares, laureado com o "premio Alvarenga", pela originalidade e valor da these que apresentou á Faculdade de Medicina, sobre a herva de Santa Maria, tão commum em Minas e S. Paulo.

O dr. Godoy Tavares partirá brevemente para a Allemanha, afim de aperfeiçoar os seus estudos.

A passagem do dr. Godoy Tavares pela Escola de Medicina do Rio de Janeiro ficou assignalada por um curso brilhante.

* * *

Missas

Realizou-se hontem, ás 9 horas, no altar-mór da egreja do Sacramento, a missa de setimo dia que por alma de d. Joanna Eugenia Desray Ferreira, mandou celebrar a sua familia.

O acto religioso que foi celebrado pelo conego Osorio Cruz, teve grande comparecimento de familias amigas da professora cathedratica Maria Luiza Desray, do vasto circulo das suas relações.

O homem da capa preta aggrediu um ajudante de "chauffeur"

A' policia do 7º districto queixou-se hontem o ajudante de "chauffeur" Abrahão Elias de Souza, de que fôra aggredido a cacete por um desconhecido, quando passava pelas proximidades do Morro do Pae Mathias no Leme.

A respeito foi aberto inquerito.

O ferido foi medicado na Assistencia, retirando-se depois para a sua residencia.

ULTIMA HORA

D. Henriqueta de Beaurepaire Pinto Peixoto da Cunha

✝

Sua familia participa aos parentes e pessoas de suas relações o seu fallecimento e que seu enterro terá logar hoje, ás 5 horas da tarde, saindo o feretro da rua da Passagem n. 25, para o cemiterio de São João Baptista.

Correio dos Estados

MINAS

LEOPOLDINA — Correu ha dias nesta cidade o boato de que um grupo de homens armados pretendia atacar as casas de residencia dos srs. José Antonio Machado e Joaquim Machado, estimados lavradores neste municipio, com o intuito de matal-os.

Esses dois cavalheiros têm sido excellentes auxiliares da policia, neste municipio, na sua acção contra a gatunagem.

Ultimamente, o sr. José Antonio Machado prestou ao subdelegado de Thebas os melhores serviços na descoberta e captura de perigosos ladrões que operavam naquelle districto.

Ha muito teve denuncia o sr. José Machado de que a sua vida corria perigo, tendo elle pedido providencias ao delegado de policia do municipio e telegraphado ao chefe de policia no mesmo sentido.

Os ameaçados estiveram na cidade e procuraram o delegado de policia em exercicio.

Infelizmente s. s. está ausente.

Os srs. José e Joaquim Machado regressaram ás suas residencias, onde foram organizar a resistencia.

Essa situação é gravissima e não póde continuar.

Correm, á bocca pequena, os mais terriveis boatos de ameaças tremendas, e a população sente-se sem garantias.

Os assaltantes da casa do sr. José Pereira de Jesus Sobrinho continuam impunes.

Fala-se insistentemente na organização de um grupo, com o fim de eliminar esses perigosos bandidos.

Consta mesmo que jornaes da zona noticiaram que esse grupo já tem agido, matando diversos individuos.

Os lavradores não podem continuar nesse estado de desasocego, ameaçados de assaltos á sua propriedade e á sua vida, como acontece agora com os srs. José e Joaquim Machado.

— Continuam as reclamações contra os cães nas ruas da cidade.

Na rua do Riachuelo, principalmente, junta-se á noite, grande quantidade de perigosos cães, com risco para as canellas dos transeuntes e grave inconveniente para o socego dos habitantes daquella parte da cidade.

— Devem-se reunir na Camara Municipal, no dia 5 de janeiro proximo vindouro, sob a presidencia do juiz de direito da comarca, os vereadores e os seus immediatos em votos, em numero egual, para elegerem tres membros da commissão da revisão do alistamento do anno de 1914.

Na mesma occasião serão sorteados 4 dos maiores contribuintes dos cofres estadual e municipal, para fazerem parte da referida commissão.

Para servir nos trabalhos da commissão foi designado pelo juiz o escrivão major Lauro Guimarães.

VIÇOSA — Está na cidade o dr. José Moreira, engenheiro do Estado e encarregado do serviço d'agua e esgotos.

— Fazendo parte da comitiva do dr. Arthur Bernardes, aqui chegou o dr. Arduino Bolivar, nosso conterraneo, promotor de justiça de Ubá.

— No districto do Herval cogitam da fundação de uma linha de automoveis entre aquelle e a estação de Cajury.

UBERABA — O collegio "Santa Ernestina", dirigido pelo professor Virgilio Alvim, passou a funccionar na séde do districto do Bom Jardim, municipio do Prata, tendo sido transferido da fazenda de egual nome.

O collegio "Santa Ernestina", acha-se installado em chacara aprazivel e saluberrima do referido districto, tendo sido prévia e convenientemente modificado, o respectivo predio, que obedece a todas exigencias hygienicas.

As aulas do collegio serão reabertas a 15 de janeiro proximo, e as matriculas terão logar em qualquer tempo, com o respectivo desconto.

— Os srs. capitão Ismael Machado, major Antonio Vallim de Mello, coronel José Americo Teixeira Junqueira, major Saturnino da Rocha Miranda, major Theophilo José da Silva, coronel Raymundo Soares de Azevedo e outros fazendeiros e criadores neste municipio, vão concorrer com productos de suas propriedades agricolas e pastoris á Exposição Agro-Pecuaria, a realizar-se em Bello Horizonte, no dia 14 de abril de 1914.

O dr. Carlos Prates, director da Secretaria da Agricultura, tem officiado aos fazendeiros e criadores deste municipio, convidando-os a apresentarem seus productos á Exposição.

— Attendendo ao pedido que lhes dirigiu a directoria da "Caixa Escolar João Pinheiro", fizeram donativos a esta beneficente instituição as seguintes pessoas:

Coronel Lindolpho Rodrigues da Cunha	20$000
Rachid Maluf	5$000
D. Cherubina Gabriel Borges	5$000

— A "Pharmacia Adalardo", antigo e conceituado estabelecimento commercial, fundado ha annos em Araguary, pelo pharmaceutico e capitalista coronel Adalardo Cunha, acaba de passar por uma transformação — sua parte commercial.

Para continuar com o mesmo ramo explorado pelo seu fundador, está constituida uma sociedade mercantil sob a razão social de Cunha, Rangel & C., da qual fazem parte os srs. Amir Rangel e Adalardo Silva, antigos auxiliares da "Pharmacia Adalardo".

AGUAS VIRTUOSAS — *Lambary*, 31 — XII — 913 — Bem cedo começam a chegar os veranistas da chamada "Estação de Março", notando-se desde já um certo movimento nos diversos hoteis da localidade.

E' que alguns delles já vão recebendo os seus *habitués*, assim como pedidos de commodos, que diariamente lhes chegam ás mãos, de novos hospedes que se preparam para virem passar aqui a alegre temporada.

— Em visita a seus parentes, está nesta cidade, o joven Francisco Rangel, filho do coronel Luiz Rangel, fiscal das rendas internas do Estado, cuja circumscripção tem como séde a cidade de Passos. — *P.*

*

ESTADO DO RIO

CAMPOS — Conforme era esperado, chegou a esta cidade, no dia 25 do passado, em carro especial ligado ao expresso do Rio, o valente *team* do sympathico Andarahy F. C., campeão da 2ª divisão da Liga Metropolitana dos Sports Athleticos.

A' *gare* do Sacco esperavam os nossos hospedes as directorias do Goytacaz F. C. e de outros clubs desta cidade, além de muitas pessoas, amantes do querido sport bretão.

Em carros a descoberto demandaram á cidade, ficando hospedados no Hotel Amazonas.

A's 5 horas da tarde, foi disputado um imponente *match* com o Goytacaz F. C., no *field* da praça Barão do Rio Branco.

A concorrencia foi extraordinaria, notando-se a presença de muitas familias e gentis senhoritas.

Ao apito do *referee*, sr. Nelson Póvoa, entraram em campo as duas *équipes*, assim constituidas:

Andarahy:

Otto
Gramophone — Caboclo
Gilberto — De Maria — Rocha
Josino — Antonio — Carrão — Manoe — Azies

Goytacaz:

Faria
Cadete — Manhães
Mario — Werneck — Estevão
Heitor — Dózinho — Motta — Carlos — Lyncoln

Coube a saida ao Andarahy, que procurou levar a bola até ás portas do *goal* defendido por Faria. Um vigoroso *shoot* de Manhães, fel-o, porém, voltar ao centro do campo.

De Maria, apoderando-se da bola, passa-a a Josino, que tenta abrir a *score* para o seu club, não conseguindo, ainda desta vez, devido á vigilancia de Manhães e Cadete.

Heitor, de uma escapada, leva a esphera até ás portas do *goal* adversario, não conseguindo vazal-o devido a um fortissimo *shoot* de Gramophone.

Novo ataque é feito ás barras do *goal* defendido por Faria, que estava sempre alerta, conseguindo fazer excellentes defezas, com vigoroso munhecas.

Até aos vinte minutos de jogo a assistencia mantinha-se indecisa sobre a qual dos dois contendores caberia a victoria.

Estevão, porém, commette um *hands*, que é punido pelo *referee*. De Maria *shoota* a esphera, e tão bem, que ella se aninha na rêde. Estrondosa salva de palmas e um dobrado executado pela banda Musical Guarany coroam o brilhante feito do sympathico *player* carioca.

Collocada a esphera no centro do campo, cabe o *kick-off* ao Goytacaz, que redobra de esforços para vazar o *goal* adversario, afim de desfazer o ponto perdido.

E, á proporção que o Goytacaz se ia esforçando para conseguir o primeiro ponto, o Andarahy esforçava-se tambem para augmentar o seu *score*. Mais alguns minutos de ataque de parte a parte, e assim termina o 1º *half time*:

Andarahy . . . . 1 goal
Goytacaz . . . . Nihil

Apos o regulamentar descanso, voltam as duas *équipes* ao campo, continuando a desenvolver um excellente jogo, sempre apreciado pela assistencia, que saudava enthusiasticamente os *players* dos dois *teams*, quando tinham occasião de fazer bonitas defesas.

Num vigoroso e cerrado ataque ás portas do *goal* defendido por Faria, Josino, de um passe de Antonio, consegue marcar o segundo ponto para o seu club.

Ao em vez de desanimar, esse resultado do jogo continuava a animar cada vez mais ao valente *team* do Goytacaz.

De uma escapada, Heitor consegue dribiar toda a defesa contraria, e, com um vigoroso *shoot*, manda a esphera á rêde do *goal* adversario.

Foi um verdadeiro successo esse brilhante feito do valente *player* campista. A numerosa assistencia vibrou de enthusiasmo nesse momento, e palmas as mais estridentes fizeram-se ouvir no campo por espaço de dois minutos.

Dahi por deante, nada mais conseguiram fazer as duas gloriosas *équipes*, assim terminando o *match*:

Andarahy, 2.
Goytacaz, 1.

— Falleceu no dia 24 do corrente, ás 3 1/2 horas da manhã, nesta cidade, o sr. José Antonio Corrêa, progenitor do major Manoel Corrêa, director da Companhia Agricola de Campos e interessado da conceituada firma Brandão & C., desta praça.

O finado contava 79 annos de edade e era natural de S. João da Barra.

Era casado com d. Maria Corrêa, e, além do major Manoel Corrêa, deixa tambem uma filha, casada com o sr. Joaquim Seixas, residente em Nictheroy.

Era muito estimado no circulo de suas relações e foi muito trabalhador.

Seu funeral realizou-se, com grande acompanhamento, tendo sido sepultado no cemiterio publico.

Sobre o caixão estavam collocadas muitas flores e grinaldas.

*

ESPIRITO SANTO

CACHOEIRA DO ITAPEMIRIM — Fazendo o serviço de transporte de passageiros e malas do correio entre este municipio e o do Itapemirim, acha-se desde alguns dias o rebocador da Companhia Industrial.

Sendo que os dias de saida e chegada continuam na mesma ordem anterior.

— Na sessão do jury de 16 do passado, o advogado Francisco Diogo Pereira de Vasconcellos, por occasião de occupar a tribuna da defesa, endereçou ao juiz de Direito uma petição do corpo de jurados desta comarca, pedindo a collocação da imagem de Christo no Jury.

Preparam-se grandes festejos para solemnizar o acto que terá toda pompa.

— Funccionarão no correio local, do corrente mez em deante, as caixas para correspondencia.

— Seguiu para S. José do Calçado, afim de tomar posse do cargo de delegado de policia em commissão, que ha tempos a esta parte vem exercendo, o tenente Gastão Franco Americano.

*

SANTA CATHARINA

FLORIANOPOLIS — A força de policia, sob o commando do capitão Euclydes de Castro, partiu ao encontro dos fanaticos de Taquarussú que consta, aguardam calmos, dispostos a luta.

O commandante da força federal seguiu de Campos Novos em movimento continuado. Os fanaticos usam distinctivo branco. A força de policia tem merecido elogio das populações por onde passa, pela disciplina que tem mantido.

Ha anciedade geral sobre o resultado da expedição.

— Realizou-se com grande concorrencia, na cathedral, a missa em intenção ao primeiro anniversario do fallecimento de d. Francisca Carolina da Costa.

— Este anno não serão celebradas as tradicionaes missas do Nascimento á meia noite, sendo por deliberação do governador do bispado rezadas as missas ás 7, 8 e 10 horas da manhã na cathedral.

— O Club 12 de Agosto, realiza amanhã á tarde, sua festa de Natal, dedicada ás creanças filhos dos seus associados.

— Realizaram-se na Escola Normal, os exames de fim de anno, cujo resultado foi o seguinte:

1º anno — Fernandina Machado Vieira, grão 9.

Grão 7, Alfredo Buchele Junior, Manoela Mancellos, Athayde Livramento e Cora Linhares.

Grão 6, Luiza Silva, Elisa Buch, Alfredo Campos, Heitor Dominoni, João Alfredo de Souza, Julieta Gouvêa, Ignez Veiga Faria, Olga Luz Costa, Adelina Caldeira, Branca Blum, Maria Asch, e Ondina Limoni.

Grão 5: Matheus Carvalho, Alice Maria Luz, Estotalina Osorio, Judith Silva, Adelina Pedreira, Antonieta Soares Oliveira, Aurora de Barros, Eduardo Cabral, Ernestina Rego, Maria Luiza da Costa, José Maria Carvalho Ramos, Nuria Guedes, Ernesto Machado e Aurora Noceti.

Não attingiram á média, 9 alumnos.

2º anno — Grão 9: Maria Willani.

Grão 8: Catharina Demoro e Elisabet Konder.

Grão 7: Julia Barbosa, Antonieta Ferreira de Mello, Carmen Lara e Cecilia Vieira Rosa.

Grão 6: Virginia da Silva Fontes, Paulina Portella, Maria das Dores Silva, Hercilio Margarida, Julieta Barbosa, Nestor Margarida, Maria José Carvalho Ramos, Aracia Costa Pereira e Ernestina Camargo.

Grão 5: Zilda Callado, Semiramis Duarte Silva, Diomedes Trindade, Agricola Guimarães, Herondina Loureiro, Maria Salomé Pereira, Eudalicio Soares, Herondina Albuquerque, Hilda Calvet e Pedro Borges.

Não attingiram á media, 5 alumnos.

3º anno — Grão 7: Alpaides Mira e Maria Demoro.

Grão 6: Demetrio Schead, Maria Clotildes Vieira, Virginia Machado, Maria Julia da Luz, Carlos Aquino, Maria Luiza da Silva e Olga Mainoldi Nunes.

Grão 5: Manoel Luiz da Silva, Anadir Fonseca Vieira, Julieta Nicolich da Costa, Genesio Bueno de Gouvêa, Maria Waltrudes Bonassis, Apollonia Capitulinia Milles e Maria Julia de Almeida.

(*Do correspondente.*)

"A TRANSOCEANICA"
EMPREZA DE VIAGENS
Carta Patente n. 31
CAPITAL — Rs. . . . 200:000$000
Telephone n. 5.802 Caixa Postal, 1.715
RUA DA QUITANDA, 120
Succursal em São Paulo . . . . . . Rua Quintino Bocayuva, 4
De accordo com os tres finaes 441, da Loteria Federal, extraida hoje foram sorteadas as inscripções das séries:
A — (Liberal) 441
B — (Especial) 441
C — (Senior) 441
D — (Popular) 441
E — (Estações Thermaes) 441
O fiscal do governo, — Dr. *A. Bessone Corrêa.*
A DIRECTORIA.
Rio de Janeiro, 2 de janeiro de 1914.
Nota da Directoria — Na série E., foi contemplado o sr. Delphim Horta de Araujo, contador da Companhia de Seguros Cruzeiro do Sul, achando-se á sua disposição uma passagem de ida e volta a Caxambú, e uma carta de credito do valor de rs. 600$000.

Dr. Franklin Guedes — Mol. de senhoras e creanças, pulmões, coração e syphilis. Res. Haddock Lobo 55. Teleph. 1.466 — Villa. Cons. das 3 ás 5. Andradas, 52.

THEATROS

Theatro estrangeiro

A's ultimas noticias estavam em scena, em Lisboa: no Theatro Nacional, a *Honra Japoneza*; no Republica, o *Papá*; no Apollo, o *Chico das Pegas*; no Avenida, com grande successo, os *drinha de Charley*; no Polytheama *A Gran Duqueza*; no Gymnasio, *A Madrinha de Charley*; no Polytheama, *A Valsa de Amor*; e na rua dos Condes, a revista *Pathé Journal*.

— Foi um grande exito no Palais Royal, a peça de Tristan Bernard e Alfred Atheis, *Les deux canards*.

— Em Bruxellas está fazendo successo a opereta de Reinhardt, *Princeza Margarida*.

— No theatro Molière de Ixelles a actriz Coeyte está desempenhando actualmente a *Grã duqueza de Gerolstein*.

— No Irving Theatro de Londres subiu á scena a peça *A boa fama*, de grande exito na Allemanha.

— A censura de New-York exigiu grandes modificações nas peças *The Fight, The Lure* e *To day*. A primeira vae ser brevemente representada em Londres.

— Zacconi, em seguida a uma brilhante temporada em Madrid e Lisboa, voltou á Italia, fazendo, antes alguns dias de permanencia em Paris.

— No Palace Cirque de Paris, na companhia de que faz parte o *clown* Footit e os *jongleurs* comicos Robinsow, apresenta-se a novidade do gato aviador, que trepa por uma escada de 30 metros, colloca-se dentro de um aeroplano e faz evoluções na sala, deixando-se depois cair num pára-quédas.

— No Coliseum, de Paris, apresenta-se com successo uma dansarina italiana, Sta. Radjah.

— Realizou-se em Paris, na Comedia Franceza, uma cerimonia commemorando a millesima representação do *Cid*.

— Gennier fez representar no Theatro Antoine a peça *Le secret des Nurtigny ou de l'innocence á l'enfance et vice-versa*, farça-parodia aos velhos dramalhões.

— A obra de Perez Galdós *Celia en los infiernos* estreou-se hontem á noite no Theatro Hespanhol, com grande exito.

O autor foi aclamadissimo nos finaes de todos os actos, especialmente no terceiro e quarto. Galdós foi chamado á scena uma infinidade de vezes. Ao sair do theatro, de madrugada, foi acclamado por grande multidão. Os periodicos pedem que se tribute uma homenagem popular ao grande literato.

— Em Madrid foi representada a 12 de dezembro a peça de Benavente *La Mas Querida*, que obteve grande successo.

— Intitular-se-á *La Pelerine Ecossaize*, a nova peça de Sacha Guitry.

— Estão trabalhando em Portugal os seguintes artistas: Lucilia Peres, no Theatro da Republica; João de Deus e Martins Veiga, no Polytheama; Leopoldo Fróes, em *tournée* pela provincia; *Os Geraldos*, no Colyseu de Lisboa.

— O *Samsão* de Bernstein, com Guitry, realizou em vinte e cinco dias uma recita de cem mil francos.

— A cantora Lucy Arbell é a proprietaria de toda a musica inédita de Massenet.

— O Theatro do *l'Oeuvre*, em Paris, vae representar uma peça classica irlandeza intitulada *Le baladin du mond occidental*.

Espectaculos de hoje

THEATRO RECREIO — Ainda hoje a companhia dramatica representará a peça em 5 actos, "A Feiticeira".

* * *

THEATRO S. JOSÉ — Mais tres representações da interessante revista "Z—B—D—U".

* * *

THEATRO S. PEDRO — A opereta "A menina do chocolate" ainda figura no cartaz deste popular theatro.

* * *

THEATRO CARLOS GOMES — Está annunciado para hoje mais um baile popular carnavalesco.

* * *

PALACE THEATRE — Estão annunciadas para hoje as estréas de Princess and Hall e Relo.

* * *

CIRCO SPINELLI — Funcção variada.

* * *

THEATRO RIO BRANCO — Figura ainda no cartaz deste conhecido theatro da Avenida Gomes Freire, a revista "O Mondrongo".

* * *

CINEMA PARISIENSE — S. A. a princeza Spinarosa.

* * *

CINEMA AVENIDA — O policial criminoso.

* * *

CINEMA PATHÉ — Casamento do Amor; Caridade fatal; Diabruras de Miudo.

* * *

CINEMA ODEON — Nas azas do Amor; Max, collecionador de sapatos; a vindima em Marsala (extra).

* * *

CINEMA IRIS — Master Bob, vencedor do "prix de L'avenir"; Boneca quebrada; Papagaio recreativo.

* * *

CINEMA IDEAL — O Fantasma; Max, collecionador de sapatos; O casamento do Amor.

Impotencia Cura radical sem o auxilio de drogas. Informações GRATIS, verbaes ou por cartas, Dr. M. T. Sanden, largo da Carioca, 15, 1º andar. Rio.

Revista da Faculdade de Direito de S. Paulo

Verdadeiro repositorio de valor juridico, afastando-se dos moldes rotineiros das publicações deste genero, recebemos o volume 29º da "Revista da Faculdade de Direito de S. Paulo".

Sem desmerecer aos anteriores, esse numero da conceituada collectanea traz um magnifico summario, com estudos quasi todos inéditos firmado pelos mestres especialistas da capital paulista.

Assim abre a série de interessantes publicações um estudo sobre o Direito Romano, do dr. Reynaldo Porchat, seguindo-se João Arruda, com varios trabalhos sobre a multiplicação da letra de cambio. A letra de cambio actual, regulamentação, defesa da acção cambial, titulo de favor. Da lavra do dr. João Mendes Junior, figuram a idéa da autonomia, a Faculdade de Direito e a legislação fiscal e a idéa de imperio; do dr. Almeida Nogueira, Direito industrial, marcas industriaes e nome commercial, e Economia Politica, a producção da seringa, estudo didactico; do dr. José Mendes, que acaba de publicar um volume sobre a cadeira que professa na Faculdade, um estudo intitulado "Do precario" e varios capitulos sobre o Direito Internacional Publico; do dr. Alcantara Machado, "a prescripção dos honorarios medicos" e do dr. Estevam de Almeida uma critica ao projecto do Codigo Civil ora em elaboração.

A par desses trabalhos de professores, ha pareceres dos advogados e jurisconsultos que illustrando a Revista, muito a recommendam a todos quantos mourejam no fôro do visinho Estado como no desta capital.

Agradecidos.

Cerveja sem egual Hanseatica

O ministro da Agricultura foi representado hontem no embarque dos deputados Eloy de Souza, Augusto Leopoldo e Alvaro de Carvalho, pelo seu official de gabinete Lindolpho Collor.

JASPEINA COLOMBO
Liquido para limpar e dar côr ao calçado de lona, branco, kaki, pardo, gris, etc. Unico preparado que não suja a roupa. A' venda em todas as casas de calçado e de couro. Depositarios A. J. Canario. Rua Senador Euzebio n. 54.

Interessante, aliás como sempre, o numero do "Fon-Fon!..." que hoje será posto á venda, e do qual hontem vimos um exemplar. A revista da moda caminha de triumpho em triumpho, e assim deve ser, porque é bella e attrahente.

MODERNOS E CHICS
Chapéos de palha para homens, do fabricante italiano Dante Romenzoni
desde 9$000 a 10$000
CASA CHIC — Rua Sete de Setembro 94

PELO TELEGRAPHO

INGLATERRA

LONDRES, 2.

O "Daily Telegraph" publica um telegramma de Copenhague, informando que o rei Christiano, cuja visita á Inglaterra foi ha tempos annunciada, pretende estar nesta capital na proxima primavera.

* * * O "Daily Chronicle" publica um telegramma de Friedrichshafen, dizendo que o governo allemão mandou ali construir a toda a pressa cinco novos dirigiveis typo "Zeppelin", que deverão ser entregues em abril proximo.

FRANÇA

PARIS, 2.

Annuncia-se officialmente que será publicado amanhã o decreto autorizando a creação de um novo corpo do exercito.

BELGICA

BRUXELLAS, 2.

O rei Alberto partiu hoje para Sigmaringen, afim de tomar parte nos funeraes da princeza d. Antonia de Portugal, viuva do principe Leopoldo de Hohenzollern.

ITALIA

ROMA, 2.

Chegou a Turim, segundo dali informam, o presidente do conselho de ministros, sr. Giolitti.

* * * O notavel arabe Hassuna-Pachá, prefeito de Tripoli, que veiu cumprimentar o rei Victor Manoel em companhia de diversos membros da municipalidade, visitou hoje os principaes pontos da cidade, bem como alguns monumentos e curiosidades historicas.

Na excursão tomaram parte todos os membros da missão.

NAPOLES, 2.

A tempestade que aqui se desencadeou continu'a a fazer sentir os seus effeitos. Hoje deram-se desabamentos em duas ruas desta cidade e muitas localidades das circumvisinhanças estão inundadas, presumindo-se que haja desastres pessoaes.

O mar continu'a agitadissimo, sendo tambem de receiar que muitas embarcações tenham naufragado.

PORTUGAL

LISBOA, 2.

Telegrammas de Ceia, districto de Coimbra, annunciam que faz ali, desde hontem de manhã, frio intensissimo. O thermometro baixou a quatro gráos abaixo de zero.

HESPANHA

MADRID, 2.

O chefe do gabinete, sr. Dato, declarou a um jornalista que vae procurar estreitar progressivamente as relações da Hespanha com as republicas hispano-americanas, porque assim o exigem a raça e os interesses communs. Nesse sentido, accrescentou, pensa em facilitar a emigração para esses paizes e proteger os emigrantes, facilitando-lhes, quando o necessitem, os meios de regressar á patria, afim de que esta lhes seja, de facto, um escudo e amparo na adversidade, em vez de simples recordação.

* * * Informam de Huelva que é esperada a cada momento uma nova greve dos mineiros daquella região. As autoridades já tomaram todas as providencias possiveis para manter a ordem, sendo concentradas na cidade todas as forças da "Benemerita".

TURQUIA

CONSTANTINOPLA, 2.

O governo rectificou a concessão feita a um syndicato francez para exploração da linha ferrea Smyrna-Dardanellos.

ARGENTINA

BUENOS AIRES, 2.

Terminaram as festas do Natal e Anno Bom, que correram com grande animação e na melhor ordem e cujo brilho teria sido muito mais intenso, si o tempo tivesse sido mais clemente.

O intenso calor destes ultimos dias, afugentou da cidade, extraordinario numero de pessoas. Hontem o thermometro marcou á sombra 38º centigrados.

Nenhum jornal matutino foi publicado hoje.

* * * O enterro do sr. Francisco Seeber constituiu uma imponente manifestação de luto nacional, achando-se representados no acompanhamento, os veteranos da Guerra do Paraguay, as duas casas do Congresso Nacional, o prefeito e o Conselho Municipal, numerosas empresas industriaes, das quaes o fallecido fazia parte e toda a imprensa desta capital, além de grande numero de amigos.

Por occasião de baixar o corpo á sepultura, foram pronunciados varios discursos, enaltecendo as virtudes civicas e militares do extincto e os grandes serviços por elle prestados ao paiz.

Pelas tropas da guarnição foram prestadas as honras de general de divisão.

PARAGUAY

ASSUMPÇÃO, 2.

Está desmentida a noticia aqui propalada, de que o governo tencionava monopolizar o commercio de herva-matte, dos couros e das madeiras, noticia essa que havia causado má impressão.

* * * Está completamente extincta a febre aphtosa, que havia atacado o gado em algumas localidades do interior.

URUGUAY

MONTEVIDEO, 2.

As festas do anno novo correram muito desanimadas, devido ao intenso calor, que afugentou da capital grande numero de pessoas, que se refugiaram nas praias e no campo.

S. PAULO

S. PAULO, 2.

No dia 30 do mez findo, deu-se, em Ribeirão Preto, um facto que impressionou fundamente a população daquella cidade. Tres individuos, cujos rostos estavam cobertos com mascaras de panno, assaltaram a residencia de um casal, na villa Bomfim amordaçando-o e roubando-lhe a quantia de cento e poucos mil réis.

O delegado local, logo que lhe foi levada a denuncia do facto, fez varias diligencias, conseguindo capturar dois dos criminosos, faltando apenas um.

* * * Procedentes do Rio de Janeiro, chegaram a esta capital, o senador Alfredo Ellis e os deputados Adolpho Gordo e Rodrigues Alves.

* * * Embarcará brevemente em França, com destino á America do Sul, o jornalista francez sr. Luiz Casabona, que vem encarregado por varios jornaes, de lhes enviar informações sobre a situação politica e economica do Brasil, Republica Argentina, Chile e Uruguay.

* * * O Jockey-Club inaugurou, no dia 31, á meia-noite, a sua sede, que acaba de passar por uma reforma radical, sendo offerecida uma taça de champagne aos representantes da imprensa.

GOYAZ

GOYAZ, 2.

O presidente do Estado, que já se acha restabelecido dos seus incommodos, tem sido muito felicitado por ter desistido do seu proposito de renuncia á presidencia.

* * * Tendo o jornal "Norte de Goyaz", que se publica no Municipio do Porto Nacional, pertencente á comarca do Alto Tocantins, publicado um artigo, levantando a candidatura do coronel Eusebio Jardim, a senador federal na futura renovação do terço, "Os Goyaz", decano dos jornaes do Estado, publicou hontem um artigo, no qual declara faltarem motivos para a exclusão do marechal Abrantes, cujo mandato expira.

* * * Tem sido aqui muito commentada a renuncia do deputado Fleury Curado, de membro da commissão executiva do partido democrata.

* * * O delegado fiscal está lutando com sérias difficuldades para effectuar pagamentos, por falta absoluta de dinheiro miudo.

A "Guanabara" é a unica Companhia de Seguros sobre a Vida, que opera em seguros independentes e seguros mutuos.
Capital Social . . . . Rs. 600:000$000
Deposito permanente no Thesouro Federal . . . . . Rs. 200:000$000
Séde — RIO DE JANEIRO — RUA DA CANDELARIA, 44. Caixa, 133

A UNIVERSIDADE INTERNACIONAL
Reconhecida e funccionando legalmente em virtude do decreto federal numero 8.659, de 5 de abril de 1911. Cursos para qualquer parte do Brasil pelo systema de correspondencia; e dando diplomas para Medico, Pharmaceutico, Dentista, Advogado, Engenheiro, e outras profissões. Pedir folheto: aos agentes geraes: Lawrence & C. — Rua da Assembléa 45. Rio de Janeiro.

Varios populares são aggredidos por soldados do Exercito em pontos differentes

Parece que os soldados do Exercito voltam a praticar actos de selvageria na zona suburbana.

A's 11 horas da noite de ante-hontem um grupo de soldados do batalhão de engenheiros do Exercito saltou de um trem, no Rio das Pedras, e andou a praticar desatinos.

Encontrando-se com varios populares, tão sómente por espirito de malvadez, os turbulentos soldados entraram a espancal-os.

A' approximação da policia do 23º districto, que foi avisada do occorrido, os aggressores puzeram-se em fuga, tendo um delles deixado no local um kepi, que foi levado para a delegacia.

Foram feridos pelos soldados os populares Francisco Corrêa, morador no becco do Moura n. 2, na cabeça e nariz, e Domingos da Cunha, morador á rua Carolina Machado n. 514, com uma facada no thorax, do lado esquerdo, e uma outra no braço do mesmo lado.

Os feridos foram soccorridos na pharmacia Silva e recolheram-se ás suas casas.

— Um outro facto, do qual foram protagonistas soldados do Exercito, passou-se na estrada do Irajá e delle foi victima Manoel Vital.

Manoel, que é tropeiro e por ali passava descuidado, foi aggredido por varios soldados, saindo ferido pelo corpo com varias contusões.

Do facto, tomou conhecimento a policia do 22º districto.

NOVIDADES! SUCCESSO!
Nova banda Faulhaber, quartetto Faulhaber, sextetto Faulhaber, Choro Faulhaber. Novas Modinhas e Lundús. Novos discos de flauta, clarinetta, piston, bombardino. Gravação dos mais apreciados artistas brasileiros! Mais de mil novos numeros propriedade Faulhaber exclusiva! Pedir os supplementos — FAULHABER & C. — Constituição n. 36.

Queria matar o companheiro a tiro

Entre os carregadores Joaquim Pereira de Souza Caldas e Avelino Luiz de Sá houve hontem uma acalorada discussão, quando ambos se achavam na Praça da Republica, motivada por factos sem importancia.

Cada vez mais se foram elles tornando exaltados, até que, em dado momento, Caldas, que conta 23 annos, casado e reside á rua Padre Miguelino, 61, sacando de um revólver, o detonou contra seu contendor.

O projectil, felizmente, errou o alvo, Caldas foi preso em flagrante e autoado no 14º districto.

A VIDA EM VIDROS
Rhum Creosotado
DE
Ernesto Souza
BRONCHITE
Rouquidão, Asthma, Tuberculose pulmonar.
GRANDE TONICO
abre o appetite e produz a força muscular

SANTA CASA

Foram internados hontem neste pio estabelecimento:

Na 13ª enfermaria, Honorato Esteves dos Santos, preto, de 22 annos, solteiro, brasileiro, trabalhador da E. de Ferro Central do Brasil, residente á rua Affonso Ferreira n. 9, Engenho de Dentro, apresentando contusões geraes por ter sido apanhado por uma barreira na Pavuna.

Na 22ª enfermaria, Hemeterio, de côr preta, de 7 annos de edade, filho de Fortunato Oliveira, residente á travessa Soares n. 46, ferido na cabeça, facto occorrido na rua Pereira Nunes.

Hotel Nacional, RUA DO LAVRADIO . . .
Excellentes accommodações para familias e cavalheiros de tratamento. Cozinha de 1ª ordem. Diarias de 5$ e 8$000. Sem diaria 4$ e 5$000. Telephone, 4.467. Alves & Ribeiro.

VISTAM-SE na liquidação da CASA PARIS. Ternos de Tussor 22$; Ternos pretos e de cores a 28$, 30$, 37$ e 45$; Ternos sob medida a 50$, 60$, e 70$00.
RUA URUGUAYANA 145 — esquina Theophilo Ottoni.

A VOZ PUBLICA

A MATRICULA NOS INSTITUTOS MILITARES DE ENSINO

Illmo. sr. redactor do *Correio da Manhã*. — Acostumamo-nos a fazer do vosso conceituado orgão, o porta-voz das idéas que primam pela logica e pela justiça; longe de nós qualquer sentimento de partidarismo, no *Correio* temos o defensor de nossas justas aspirações.

Ha, no regulamento para os institutos militares de ensino, um artigo referente á admissão á matricula, que faculta ás praças o exame parcellado de admissão, uma vez que estes tenham alguma graduação e bom procedimento.

Ora, confiando nesse dispositivo salutar, muitos moços se fizeram soldados na intenção de se graduarem e gozarem desta regalia, pois o exame de conjunto é penosissimo e assim o attesta o resultado obtido o anno passado, em que de 100 e tantos candidatos, só 4 lograram matricular-se.

Ora, o titular da pasta da Guerra, em um aviso recente, difficulta sobremaneira ou quasi impede as graduações, pois, dada uma vaga, de anspeçada que seja, em um corpo, esta só será preenchida por praça deste corpo, si em toda a região ou creio que em todo o Exercito, não houver aggregados desta graduação.

Seria, portanto, justissimo que fosse permittido ao soldado, uma vez que satisfizesse ás demais exigencias regulamentares, a faculdade de fazer exames parcellados, assim melhor se habilitando para a matricula.

O ministro da Guerra, estamos certos, não deixará ao abandono essa causa que é a dos pequenos, e por isso mesmo dos que confiam nos seus sentimentos de bondade e de justiça.

Muito gratos vos ficarão pela publicação desta, centenas de leitores."

O POSTO ZOOTECHNICO DE PINHEIROS

Sr. redactor. — Já que estamos na maré da moralização das repartições do Ministerio da Agricultura, bom seria pedir a s. ex. o sr. ministro titular desta pasta, que se digne dirigir as suas vistas para o Posto Zootechnico Federal em Pinheiros, convertido hoje em Fazenda Athanassof.

Existe no dito posto um chefe de secção de leiteria, que foi nomeado em principios do anno de 1910 e ganhando a bagatella de 1:000$000 mensal, sem contar as gratificações e diarias com que é presenteado á custa da nação, pelo director, seu inseparavel amigo.

O tal chefe de leiteria que nunca trabalhou *um só dia*, já abiscoitou indevidamente 43:000$000 de vencimentos, foi passear á Europa durante seis mezes e conseguiu receber integralmente os seus vencimentos durante todo o tempo em que esteve passeando e mettendo as botas nos brasileiros, com o pretexto de que estava encarregado pelo director de estudar leiterias.

Occupa uma das melhores habitações do Posto, tem á sua disposição as hortas e jardins, gelo, manteiga, leite e queijo e os demais productos do dito estabelecimento onde a sua exma. esposa dá ordens como uma verdadeira "chatelaine".

Um inqueritozinho traria á luz muita irregularidade que s. ex. o sr. ministro ignora e que é tempo, a bem da moralidade do Posto, de fazer cessar. — *Um leitor assiduo.*

P. S. — Si estas minhas informações merecerem a honra das columnas de vosso conceituado jornal, desde já me comprometto a fazer seguir uma serie de outras informações, que muito contribuirão para ajudar o sr. ministro no seu trabalho de saneamento administrativo das repartições que lhe estão subordinadas e que muito interessarão os leitores de vosso tão lido jornal."

Massa de tomate — A melhor é a da Companhia Manufactora de Conservas Alimenticias.

O Anno Bom das creanças pobres

Como era de esperar, teve grande brilhantismo a festa de Anno Bom organizada pelas "Damas da Assistencia á Infancia", offerecida aos milhares de protegidos do Instituto de Protecção e Assistencia á Infancia do Rio de Janeiro.

Conforme estava annunciado, teve inicio pela distribuição de premios do 22º Concurso de robustez, conquistados pelas seguintes creanças: 1º "Premio Floriano Peixoto", de 20$, dado pelo dr. Raul Guedes, em nome do Gremio Floriano Peixoto, á menina Edith, de 7 mezes, pesando 10 kilos e 200 grs.; 2º, "Premio Joaquim Carlos do Nascimento", ao menino Antonio, de 8 mezes, de 10 kilos e 460 grs.; 3º, "Premio Tenente Mario de Noronha", ao menino Juvenal, de 10 mezes, de 9 kilos e 60 grs.; 4º, "Premio Frederico Borges Junior", a menina Elza, de 8 mezes, pesando 8 kilos e 60 grs.; 5º, "Premio Cap. de Mar e Guerra Dr. Bento Garcez", ao menino Ivo, de 11 mezes, de 9 kilos e 100 grs.; 6º, "Premio Eduardo Cincinato de Araujo", ao menino Balton, de 7 mezes, com 9 kilos e 180 grs.; 7º, "Premio Almirante Balthazar da Silveira", a menina Laura, de 4 mezes, com 6 kilos e 600 grs. (todos esses de uma libra esterlina); 8º, "Premio Puricultura", de 10$ em dinheiro, ao menino Oswaldo, de 8 mezes, com 8 kilos e 400 grs.; 9º, "Premio Dispensario Moncorvo", de 10$ em dinheiro, ao menino Walfredo, de 3 mezes, com 6 kilos e 460 grs.; (ambos os premios offerecidos pelo dr. Domeque de Barros); 10º, "Premio Marcillio Moncorvo", de 10$ em dinheiro, ao menino Ipurinan, de 11 mezes, com 10 kilos e 80 grs., offerecido pelo dr. Moncorvo Filho; 11º, "Premio Moncorvo Pae", de 10$ em dinheiro, ao menino Guilherme, de um mez, com 5 kilos e 460 grs., offerecido pela viuva Moncorvo; 12º "Premio Assistencia", de 10$ em dinheiro, ao menino Claudionor, de 5 mezes; 13º e 14º, premios de 5$ cada um, offerecidos, bem como o 12º, pelas Damas da Assistencia á Infancia, ás meninas Marina e Jacury.

O jury do concurso foi composto dos drs. Sylvio Rego, Jader de Azevedo, Ribeiro de Castro, Chapot Prévost, Quartin Pinto, Domeque de Barros, Almeida Nobre, Almir Madeira, Moncorvo Filho, Octacilio Guterrez e Maurity Santos.

Depois da ceremonia da distribuição dos premios aos gorduchos pequeninos, começou o lauto banquete das creanças pobres, servido pelas "Damas da Assistencia á Infancia", a cerca de mil petizes de 5 a 14 annos e de ambos os sexos. A mesa, que tinha mais de 22 metros de comprimento, estava lindamente ornamentada, e no banquete foram servidas as mais finas iguarias.

Depois do grande jantar, teve inicio o ruidoso baile infantil, que durou até além das 10 horas da noite, ao som da excellente banda de musica da Brigada Policial.

A encantadora festa deixou a melhor impressão aos que a ella concorreram.

A ultima festa terá logar no dia de Reis, á tarde.

CASA DE PRIMEIRA ORDEM em limpezas a secco e tudo quanto concerne ao ramo. Attende a chamados. Rua do Cattete n. 302. Telephone n. 4.977. Central.

O dr. Antonio Olyntho dos Santos Pires apresentou-se hontem ao secretario do ministro da Agricultura, a quem communicou ir reassumir o cargo de lente da Escola de Minas de Ouro Preto.

A SEMANA PORTUGUEZA

Notas e informações do correspondente especial do "Correio da Manhã"

DE LISBOA

A SEMANA NO PARLAMENTO

A semana teria sido inteiramente arida e sem assumpto, si o Parlamento se não incumbisse de dar a nota, proporcionando á galeria meia duzia de sessões cheias, animadas e sensacionaes. Essas sessões movimentaram o jornalismo indigena, occasionando discussões e polemicas interessantissimas principalmente porque momentos houve, em que os proprios jornaes afonsistas formaram ao lado da opposição, para criticar a má situação em que se collocou a maioria governista na Camara dos deputados. O grande caso, porem, é que o sr. Affonso Costa está com a sua maioria parlamentar em muito máos lençóes, graças á irrequieta attitude assumida pelas galerias da Camara, desde a abertura da actual sessão.

Essa situação armou-se segunda-feira ultima, tendo cabido ao evolucionismo provocal-a. Nesse dia o deputado Almeidista Camillo Rodrigues, querendo significar a solidariedade do seu partido com o sr. Machado Santos, protestou contra a assuada de que este fôra victima, e disse que, "apezar de dentro do actual momento ninguem andar com a vida segura, não se arreceia de fazer accusações, que reputa gravissimas".

E referindo-se ao chefe carbonario João Borges, diz que dentro da sociedade portugueza existe uma verdadeira associação de malfeitores, denominada a "Formiga Branca", cujo chefe tem um longo cadastro, que aquelle deputado leu á Camara, cadastro em que figuram prisões por furto, desordem, fabrico de bombas e até por espancar a propria mãe.

— E é esse homem, brada o orador, que á frente de uma quadrilha de bandidos de toda a natureza enxovalha tudo e todos, como si fôra dono absoluto disto!...

— Lá fóra falaremos, diz um individuo das galerias, debruçando-se, com um largo gesto de ameaça, sobre o recinto.

Ha um momento de profundo estupor em toda a Camara e o intruso é posto fóra por um continuo.

O orador protesta então contra os constantes insultos que os deputados da opposição recebem constantemente da galeria, e pergunta qual a utilidade do Exercito, da policia e da guarda republicana, postos de parte affrontosamente, para com mais campo agirem a "Formiga Branca" e o seu chefe. Refere-se á prisão do general Jayme de Castro, para consideral-a degradante, por ter sido effectuada pelo homem cujo cadastro vem de revelar á Camara. E' uma affronta ao Exercito, que ainda não foi desaffrontado, diz s. ex.

— A "Formiga Branca", exclama s. ex., é uma associação de malfeitores que tem praticado os maiores crimes, com a acquiescencia das autoridades administrativas.

De duas uma: ou o governo tem a autoridade precisa para manter a ordem, sem o concurso da escoria que o cerca, ou não a tem. Na primeira hypothese cumpre-lhe usar dessa força, na segunda abandonar o poder.

O sr. ministro do interior, que estava presente, levantou-se e ante o final energico do discurso do dr. Camillo Rodrigues, disse que teriam de ser esclarecidas as suas affirmações sobre a existencia, em Lisboa, da "Formiga Branca" (que outra coisa não é sinão a carbonaria), por intermedio da qual e por ordem do sr. governador civil, tinha sido preso o sr. general Jayme de Castro, e conjurou o dr. Camillo Rodrigues a repetir as affirmativas perante o chefe da instrucção criminal.

Desse incidente nasceu uma inferneira parlamentar, que durou toda a semana, porque no dia immediato a opposição deu para divertir-se com o ministro do interior, a proposito de uma lei especial que s. ex. fez passar na Camara, contrariando a lei eleitoral vigente, mas com força bastante para permittir ao sr. Daniel Rodrigues, irmão do mesmo ministro, o pleno direito de exercer simultaneamente o mandato de deputado e o cargo de governador civil de Lisboa.

O sr. Rodrigo Rodrigues escamou-se com isso, e, entendendo-se com o sr. Alexandre Braga, "leader" do governo na Camara, fez com que este voltasse a agitar o incidente da vespera, revivendo o conflito das opposições com a "Formiga Branca".

Para dar cumprimento a essa missão, o sr. Alexandre Braga compareceu no dia immediato á Camara, sem que entretanto lhe dêem tempo a isso, porque os evolucionistas, firmes no seu programma de "bota abaixo", põem nesse dia na berlinda o sr. Freitas Ribeiro, ministro da Marinha, abordando-o sobre a maneira inconveniente por que s. ex. se referiu, no relatorio do governo, á pessoa do almirante Marques da Costa, ex-commandante da divisão de manobras.

Essas referencias os leitores do "Correio da Manhã" conhecem-nas, porque as transcrevemos em nossa chronica anterior. O menos que se chamava áquelle official era covarde. A proposito disso, o deputado Vasconcellos e Sá envolveu o sr. Freitas Ribeiro numa roda de fogo, classificando de monstruosas as palavras de s. ex. no citado relatorio, e apontando-o como perseguidor dos officiaes de marinha que não são da sua sympathia, como ainda ultimamente succedeu com o sr. Carlos da Maia.

O sr. Freitas Ribeiro foi explicar-se, mas tendo uma allusão infeliz ao sr. Carlos da Maia, este, que tambem é deputado, respondeu-lhe, e entre os dois travou-se violento debate, que acabou por pôr a Camara em tumulto. A opposição entrou de victoriar ruidosamente o sr. Carlos da Maia, abafando as palavras do sr. Freitas Ribeiro. O ministro volta a referir-se ao almirante Marques da Costa, para dizer que esse official procedeu com a garotice de um guarda-marinha.

O sr. Vasconcellos e Sá levanta-se, e sobre a indignação que essas palavras do ministro provocam no recinto, diz:

— Eu não discuto com ministros que vêem ao Parlamento chamar garoto a um official general da Armada...

E saiu da sala. Deante dessa attitude do deputado evolucionista, o ministro diz que não se lembrára de que estava no Parlamento, quando falou em guardas-marinhas e garotos...

— Mas devia lembrar-se, vocifera um deputado. Isto não são maneiras de falar nem de se dirigir ao Parlamento!...

O sr. Freitas Ribeiro não póde ir muito alem, porque a opposição não o consentiu.

No dia immediato, e depois de se tratar, com grande barulho, da prisão do general Jayme de Castro, que rendeu uma interpellação ao ministro da guerra, soube-se na Camara dos termos em que era redigido um protesto da "Formiga Branca", contra as referencias a ella feitas pelo sr. Camillo Rodrigues, e este deputado protesta, juntamente com o sr. Antonio José d'Almeida, contra os termos em que foi redigido esse protesto.

Só então o sr. Alexandre Braga teve opportunidade para tratar do assumpto, que tanto o interessava. Disse o "leader" que o Parlamento não deve admittir que o desrespeitem, mas tambem os deputados não podem, em suas censuras ou defesas, proferir palavras que representem desmando ou provocação ás galerias. Coincidiu, porém, que sobre essas palavras do "leader" fechou-se a sessão.

Sexta-feira, teve s. ex. de sustentar a sua nova theoria do direito de livre intervenção das galerias nos debates parlamentares, e não lhe foi nada facil essa tarefa ingrata, pois a opposição deu-lhe um bombardeio em regra, obrigando-o a um silencio de que não mais poderá sair, para [illegible] desse assumpto. Os srs. Vasconcellos e Sá, Miguel de Abreu e Julio Martins trataram da questão, sempre [illegible] o sr. Alexandre Braga, que [illegible] pôde murmurar [illegible] de suas affirmações da vespera. Para dizer alguma coisa que [illegible] o effeito, disse o "leader" que o sr. Antonio José de Almeida, que agora tanto se insurge contra os pretensos direitos do povo, era, na sua qualidade de idolo caido, um verbo inflammador de mashorcas.

Valeu-lhe isto, a golpe de hora, vibrado pelo chefe do evolucionismo. Disse s. ex. que o "leader" democratico não conhece a sua vida, porque do contrario não affirmaria semelhante coisa. Percorra elle os jornaes republicanos de época e verá por lá palavras de concordia e affirmações terminantes de que jámais o fariam transigir com desmandos de qualquer natureza. E foi decerto por não estar ao facto do seu passado que o sr. Alexandre Braga, sombra do que foi, lhe dirigiu as phrases que a Camara ouviu. Não se aggride assim a honra de quem quer que seja, que a todos deve ser sagrada. E elle será, como disse o orador, um idolo caido, a quem dóe que lhe piquem as bolhas de vaidade que o perturbam, mas em compensação, o sr. Alexandre Braga não passa de um Demosthenes entrevado e moribundo que tentasse, cheirando pitadas de rapé, desenterrar aquelles de que Lopo Vaz e Carlos Lobo, se serviam para a caça aos padres!

As ultimas palavras do sr. Antonio José causaram hilaridade, e não deixaram vingar o intento do sr. Alexandre Braga de desmoralizar o protesto opposicionista contra a intromissão das galerias nos debates parlamentares. Esta semana foi, pois, uma semana de etapes perdidas pelo governo.

AS NOVAS MOEDAS DE OURO.

Foram esta semana expostas ao publico os modelos das novas moedas de ouro da Republica, do valor de dez escudos (10$000) e que vão ser brevemente cunhadas na Casa da Moeda de Lisboa. Os projectos premiados são tres, sendo o primeiro de que publicamos um "croquis", assignado pelo dr. João Silva, e foi apresentado com a legenda "Fortuna pelo trabalho". Coube-lhe o premio de 200 escudos. E' uma delicada obra de arte, e a nova moeda ficará sendo a mais artistica moeda do mundo.

O segundo logar coube a Simões de Almeida, acreditado medalhista, e sob cujo projecto foram cunhadas as actuaes moedas de prata, a cujas linhas foi o projecto da moeda d'ouro buscar muitas linhas. O projecto classificado em terceiro logar é do estatuario Francisco dos Santos, e tem pouca originalidade, desde a figura allegorica que o adorna e que lembra muito a "Sormeuse" dos sellos francezes. Houve ainda um quarto projecto que não foi classificado.

O MOVIMENTO DE 21 DE OUTUBRO.

A policia de Lisboa deu por concluido o processo relativo aos successos revolucionarios de 21 de outubro, nesta capital.

Os autos do volumoso processo já foram todos remettidos aos Tribunaes Marciaes.

UM CASO SENSACIONAL EM CASCAES

Quinta-feira, ultima, correu em Lisbôa a noticia de que um individuo fôra com duas mulheres, pescar á gruta do Inferno, em Cascaes, e que lá estrangulára uma dellas. Era um crime de sensação, que correu logo todo o paiz, sendo prodigos em detalhes sobre esse crime os principaes jornaes de Lisbôa e Porto. Os personagens desse estranho caso eram Maria Amelia, irmã da proprietaria do hotel Central, em Pennafiel, Maria Martins, viuva de José Estevam Rodrigues, que foi creado de mesa do hotel Borges, moradora na rua da Atalaya, 189, 3º, e João Antunes, carpinteiro das obras publicas, trabalhando no Conservatorio, residente na rua do Prior Coutinho, 97, 2º. Este é casado, tendo a mulher ido, ha cerca de 15 dias, para o Carregado, onde se empregou como creada de servir.

No comboio das oito da manhã, daquelle dia, partiram os tres da estação do Cáes do Sodré, seguindo na melhor alegria para Cascaes. Chegados ali, tomaram rumo da Bôcca do Inferno, onde se demoraram, por algum tempo em bôa paz. Cerca de 11 horas, porém, um popular, de nome Julio Lopes viu despenhar-se do alto dos rochedos, um corpo de mulher, que foi cair ás aguas do mar, ali sempre revolto e feroz. Antes de mais nada, Julio Lopes e um seu companheiro correram a avisar do occorrido á autoridade local, e voltando ao sitio do sinistro, acompanhados da policia, encontraram ali, muito atrapalhados o João Antunes e a Maria Martins.

O caso, que outro não era sinão o suicidio de uma allucinada, pois as declarações do João Antunes dizem que elle e a Maria Martins foram a Cascaes acompanhar a Maria Amelia, a convite desta, que fôra ali, segundo ella propria dissera, aos dois, observar o rebentar das ondas para descrevel-o fielmente num romance que andava a escrever.

A parte pittoresca do caso passou-se, entretanto, em Lisbôa, em pleno Rocio. E' que recebendo noticia do caso, a succursal do *Seculo* a affixou em seu *placard*, determinando com isso grande ajuntamento ás suas portas.

Os gaiatos fizeram constar que era a noticia de uma revolução para estalar dahi a pouco, e, por um acaso gaiato, deu-se no momento um accidente pouco commum em Lisbôa: o apagar-se inteiramente a luz electrica da cidade. Foi "um salve-se quem puder". Os electricos foram tomados de assalto, os automoveis da mesma fórma e no fim... a revolução era tão verdadeira como o assassinato de Cascaes.

EPIDEMIA DE TYPHO

Grassa violentamente em Lisbôa a epidemia do *typho*. Os casos reproduzem-se, e a explicação dada scientificamente ao caso é a má qualidade das aguas do rio Alviela que abastecem a cidade de Lisbôa.

Assim sendo, e como a epidemia cresce assustadoramente, a delegação de saude publica da cidade fez affixar pela cidade numerosos editaes, aconselhando o povo a abster-se do uso da agua, sem primeiro fervel-a demoradamente.

A epidemia vae causando sérias apprehensões á população, principalmente ás classes pobres residentes em sua maioria nos bairros onde a hygiene é nenhuma.

TRIBUNAES MARCIAES

Pelos tribunaes marciaes foi esta semana absolvido o serralheiro Narciso dos Santos, aquelle serralheiro que em dias do mez de julho do anno corrente, foi victima da explosão de uma bomba que elle proprio descarregava, em seu estabelecimento da travessa da Rocha. Narciso dos Santos, que perdeu uma mão naquelle desastre, fôra posto em liberdade, voltando mais tarde a ser preso, até que agora foi absolvido.

Tendo sido advertido pelo aquecimento dos bronzes da locomotiva 99, o machinista de 3ª classe do 5º deposito Albano do Valle pediu ao director da Central a relevação dessa pena, o que não foi satisfeito.

Jardim Zoologico

Para festejar a chegada dos novos animaes, que têm despertado muita curiosidade, a empreza do Jardim Zoologico [illegible] organizou, para amanhã, domingo, [illegible] variado programma que attrahirá ao formoso parque, uma concorrencia numerosissima. [illegible] Cáceres exhibirá [illegible]

A's 2 horas, o [illegible] da passagem [illegible] o sensacional acto [illegible] do automovel sobre o seu corpo. As 3 horas, Cáceres fará no circo varios exercicios de força, entre os quaes o de deixar quebrar sobre o seu corpo, uma enorme pedra de mais de 200 kilos, conforme já fez no Jardim; ás 4 horas, haverá a primeira sessão do Elephante, sob a direcção da gentil miss Elza.

A's 4 1/2 horas haverá distribuição de brinquedos ás creanças por meio de morteiros e finalmente ás 5 1/2 horas, outra sessão do Elephante, sob a direcção do domador.

Tocarão duas bandas musicaes e haverá muitas diversões, balanços, carroussel, barco para passeio no lago, etc., etc.

ILEGÍVEL

Sports

TURF

DERBY-CLUB

Publicamos a seguir as notas sobre as corridas que fizeram e os premios que levantaram em 1913, os animaes inscriptos para a corrida de amanhã:

PAREO SEIS DE MARÇO

1.500 metros — 1:200$.

Amazone — Correu 12 vezes; obteve 1 victoria e 3 terceiros. Levantou em premios 1:947$000.

Minuano — Correu 7 vezes; obteve 1 victoria e 2 segundos. Levantou em premios: 2:186$000.

Epatant — Correu 2 vezes; obteve 1 segundo e 1 terceiro. Levantou em premios ... 660$000.

Cascalho — Correu 4 vezes; obteve 1 victoria. Levantou em premios: 1:600$000.

Dilema — Correu 8 vezes sem successo.

PAREO IMPRENSA SPORTIVA

1.500 metros — 1:500$.

Black Witch — Correu 1 vez, sem successo.

Caraboo — Correu 6 vezes, sem successo.

Pausto — Correu 2 vezes sem successo.

Princesse Cresson — Ainda não correu.

Tecla — Correu 9 vezes; obteve 1 terceiro. Levantou em premios: 54$000.

Mimo — Correu 13 vezes; obteve 1 segundo e 7 terceiros. Levantou em premios: 847$000.

Lord Lister — Correu 4 vezes, sem successo.

Mistella — Correu 5 vezes e obteve 1 terceiro. Levantou em premios: 90$000.

Mistella * Correu 5 vezes e obteve 1 terceiro. Levantou em premios 45$000.

PAREO TAÇA SEABRA

1.600 metros — 1:600$000.

Bridge — Correu 14 vezes; obteve 1 victoria, 3 segundos e 3 terceiros. Levantou em premios: 3:274$000.

Veneza — Correu 15 vezes; obteve 2 victorias, 2 segundos e 2 terceiros. Levantou em premios: 3:753$000.

Nero — Correu 9 vezes; obteve 1 segundo e 1 terceiro. Levantou em premios: 354$000.

Ben — Correu 14 vezes, obteve 1 victoria, 1 segundo, e 4 terceiros. Levantou em premios: 2:170$000.

Vermouth — Correu 22 vezes; obteve 2 victorias, 3 segundos e 11 terceiros. Levantou em premios: 5:312$000.

All's Well — Correu 7 vezes; obteve 2 segundos e 1 terceiro — Levantou em premios: 774$000.

PAREO JOCKEY-CLUB

1.500 metros — 1:500$000.

Simonian — Correu 17 vezes; obteve 1 victoria, 3 segundos e 4 terceiros. Levantou em premios: 3:218$000.

Arlanza — Correu 14 vezes, obteve, 1 victoria 2 terceiros e 1 segundo. Levantou em premios 1:374$000.

Primorosa — Correu 10 vezes, obteve 1 terceiro. Levantou em premios: 45$000.

Jeannette — Correu 13 vezes obteve 1 segundo e 2 terceiros. Levantou em premios: 450$000.

Demorado — Correu 4 vezes, sem successo.

Breva — Correu 2 vezes, sem successo.

PAREO C. SPORTIVO DE EQUITAÇÃO

1.700 metros — 1:600$000.

Odalisca — Correu 5 vezes, obteve 2 victorias, e 2 segundos. Levantou em premios: 4:260$000.

Phariseu — Correu 16 vezes, obteve 2 victorias, 2 segundos e 1 terceiro. Levantou em premios: 4:331$000.

Vanguarda — Correu 12 vezes, obteve 3 victorias 2 segundos e 3 terceiros. Levantou em premios: 5:624$000.

Boheme — Correu 10 vezes obteve 4 victorias, 3 terceiros. Levantou em premios: ... 9:360$000.

Gallinule — Correu 4 vezes, obteve 1 victoria, 2 terceiros. Levantou em premios: 6:419$000.

PAREO CENTRO HIPPICO

1.800 metros — 1:800$000.

Eros — Correu 9 vezes, obteve 4 victorias, 3 segundos e 1 terceiro. Levantou em premios: 7:940$000.

Cicero — Correu 9 vezes, obteve 3 victorias e 3 segundos. Levantou em premios: 5:700$000.

Villeta — Correu 6 vezes; obteve 4 segundos. Levantou em premios: 1:320$000.

Tuyo Cue — Correu 9 vezes, obteve 2 segundos e 4 terceiros. Levantou em premios: 840$000.

Morro Alto — Correu 1 vez e obteve 1 victoria. Levantou em premios: 1:500$000.

Clarim — Correu 15 vezes; obteve 3 victorias, 2 segundos e 3 terceiros. Levantou em premios: 6:090$000.

Astro — Ainda não correu este anno.

PAREO CENTRO DOS CHRONISTAS

1.600 metros — 1:800$000.

Graciema — Correu 12 vezes; obteve 2 victorias, 1 segundo e 3 terceiros. Levantou em premios: 9:522$000.

Dejazet — Correu 7 vezes; obteve 2 victorias e 4 segundos. Levantou em premios: 5:760$000.

Sans Dessous — Correu 19 vezes, obteve 4 victorias, 2 segundos e 5 terceiros. Levantou em premios: 10:865$000.

Jagunço — Correu 9 vezes, obteve 1 victoria, 1 segundo e 4 terceiros. Levantou em premios: 2:128$000.

Sombrinha—Correu 12 vezes; obteve 2 victorias e 2 terceiros. Levantou em premios: 1:890$000.

Soneto — Correu 5 vezes; obteve 3 victorias. Levantou em premios: 5:600$000.

PAREO DR. FRONTIN

1.700 metros — 1:800$000.

Therezopolis — Correu 11 vezes; obteve 5 victorias, 1 segundo e 2 terceiros. Levantou em premios: 11:874$000.

Vital Spark — Correu 9 vezes, obteve 2 victorias e 3 terceiros. Levantou em premios: 3:770$000.

Laranjinha — Correu 20 vezes; obteve 3 victorias, 6 segundos e 5 terceiros. Levantou em premios: 7:416$000.

Jael — Correu 11 vezes; obteve 3 victorias 2 segundos e 1 terceiro. Levantou em premios: 7:400$000.

Boheme — Correu 10 vezes; obteve 4 victorias, 5 segundos e 2 terceiras. Levantou em premios: 9:360$000.

Brazão — Correu 13 vezes; obteve 4 victorias e 2 terceiros. Levantou em premios: 7:214$000.

PAREO DERBY-CLUB

1.600 metros — 1:500$000.

Ranzinza — Correu 10 vezes; obteve 2 victorias, 2 segundos e 1 terceiro. Levantou em premios: 4:620$000.

Caruzo — Correu 11 vezes; obteve 2 victorias, 3 segundos e 2 terceiros. Levantou em premios: 4:380$000.

Selene — Correu 15 vezes; obteve 3 victorias, 3 segundos e 4 terceiros. Levantou em premios: 8:068$000.

Pharisea — Correu 16 vezes; obteve 2 victorias, 2 segundos e 1 terceiro. Levantou em premios: 4:334$000.

Bridge — Correu 14 vezes; obteve 1 victoria, 3 segundos e 3 terceiros. Levantou em premios 3:274$000.

* * *

Hippodromo de Maronas

Disputa-se amanhã, no Hippodromo de Maronas, em Montevidéo, a primeira das tres grandes provas que ali se realizarão na semana proxima.

A prova em questão é o Grande Premio Doctor José Pedro Ramirez, primeiramente intitulada "Classico Internacional" e na qual, ha dois annos, tomou parte montado por Domingos Ferreira, o nosso saudoso soberano.

Estão inscriptos este anno, entre outros, varios animaes do turf platino, merecendo especial destaque Charming, por Cyllene, ganhador de 76.115 pesos; Mojinete, ex-Firulete (por Calepino, [illegible] de Voluptuosa), de [illegible] 19.200; Dominguito de 37.000; Charley, de 11.150; Pistacho (por Old Man) de 25.390; Why Not (por Diamond Jubilée), de 17.200; Flying Star (por Old Man), de 30.450; Poor Jack (por Diamond Jubilée), de 31.300 e Afiador II (por Diamond Jubilée) de 18.675.

Do turf uruguayo, além do famoso Cezar Borgia, tomarão parte na carreira Odiman Pommery, Duc de Flory e Ricaurt.

A distancia a ser percorrida é de 2.300 metros e o premio ao vencedor de 3.000 libras esterlinas.

Os nossos preferidos são Cezar Borgia e Charming.

* * *

Jockey-Club Paulistano

E' o seguinte o programma da reunião a se effectuada amanhã, no Hippodromo da Mooca, em S. Paulo:

Pareo Classico José Guathemozim Nogueira — Premio 2:000$000 — 2.000 metros — Morro Alto, Gibraltar e Florete.

Pareo Consolação — Premio 800$ — 1.200 metros — Confiante, 53 kilos; Black Sea, 53; Hera, 53; Garibaldi, 53; Ministro, 53; Bisca, 50.

Pareo Hippodromo Paulistano — Premio 1:000$000 — 1.500 metros — Dvette 52 kilos; Golden Star, 53; Nysa 54; Flor de Lis, 53.

Pareo Mixto — Premio 1:000$000 — 1.600 metros — Moltke, 55 kilos; Our Lottie, 52; Castellana, 53; Vestal, 54; Marconi, 54.

Pareo Combinação — Premio 1:000$ — 1.500 metros — En Course, 51 kilos; Jurema 52; Vola, 50; Orvieto 55; Corambé, 54.

Pareo Imprensa — Premio 1:000$000 — 1.600 metros — Candidato, 50 kilos; Nelson, 52; La Sebiava, 53; Semiramis, 52.

Pareo Jockey-Club — Premio 1:200$ — 1.700 metros — Helios, 51 kilos; Thoéde, 54; America, 54; Menuet, 51 Voltige, 57.

Pareo Supplementar — Premio 1:000$ — 1.600 metros — Somnambula 50 kilos; Ophelia, 51; Camponeza, 53; Tatahy 55.

* * *

DIVERSAS

A corrida que amanhã se realiza no prado de Itamaraty, é positivamente a penultima da estação 1913 — 1914. Parece, pois, uma vez por todas afastada a idéa de se conseguir do prefeito uma licença para a realização de "meetings" nos mezes de fevereiro e março.

Para a derradeira reunião, a ser effectuada em 11 do corrente, em beneficio do Club Hippico de Equitação, serão recebidas inscripções segunda-feira na secretaria do Derby-Club, até ás 5 horas da tarde.

— Na lista dos animaes vendidos nos ultimos leilões de Newmarket, não figura um só comprado pelo sr. Carlos Coutinho. Como esse turfman foi, entretanto, á Inglaterra, especialmente para esse fim, é de presumir que o tenha feito em nome de terceiros.

— O Centro dos Chronistas Sportivos fez-se representar hontem pelos srs. Raul de Carvalho, Brianni Junior e dr. Cleatho Piquiriça, no desembarque do sr. Santos Dumont.

— Além dos animaes que adquiriu na Inglaterra é provavel que o dr. Alfredo Novis tenha comprado outros em França. Foi essa, pelo menos, a informação que hontem tivemos de pessoa autorizada.

— Serão levados hoje a leilão conforme já noticiámos, os pensionistas dos Studs 5 de Março e Botafogo. Acreditamos todavia, que nem um só passará a novo dono.

— Agradou hontem, extremamente, o galope fornecido pela "enigmatica" Therezopolis. A filha de Pericles mantem ainda a impeccavel fórma de domingo ultimo.

— O representante do dr. Alfredo Novis informou-nos hontem de que não houve de sua parte má vontade para com os organizadores da festa de amanhã, deixando de inscrever os pensionistas do Stud Campo Alegre. Razão porque attribue o seu "mal entendu" ás queixas daquelles. Registramos as suas declarações, sendo qualquer outros intuitos, que não de liquidar um incidente de que elle muito sente ter sido o causador involuntario.

— São muito animadoras as condições do cavallo Phariseu. O filho de Jacobite tem "fumaças" de levantar os dois pareos em que está inscripto.

— No Grande Premio Luiz Alves, a ser disputado em 11 do corrente em S. Paulo, foram inscriptos Biguá, Japoneza, Voltige, Mont d'Or, Hudson Lowe, Loire, Thoede e Mistracto. Figuram, pois, na importante prova, quatro representantes do turf carioca.

— Estão em trato para serem vendidos, Opala e Corindon. Caso se effectue a compra, esses dois animaes serão enviados para S. Paulo onde disputarão varias carreiras.

— Esteve hontem no prado de Itamaraty o cavallo Fuzil.

— Devia ter seguido hontem, á noite, para S. Paulo, a egua America. A filha de Cospolar disputará ali, amanhã, o pareo Jockey-Club, no qual terá por competidores Helios, Thoéde, Menuet e Voltige.

— A egua Jeannette está de dia para dia mais insubordinada. A filha de Napoleon tomou tal aversão pelo "starting-gate", que nem sequer póde approximar-se delle.

— Lord Lister parece mais disposto a correr. O pensionista de Emilio Cruz, que está, afinal, entrando em fórma, é um dos mais serios concorrentes do Premio Imprensa Sportiva.

— Completamente restabelecido, reapparecerá amanhã o jockey Domingos Soares. Esse profissional deverá montar o cavallo Nero.

— Segundo fomos hontem informados, o crack Condor, foi effectivamente para rocadas. Do mesmo mal foi tambem atacado, o potro Ortegal, que tão auspiciosamente, ha pouco, estreara nas nossas pistas.

CORRESPONDENCIA

J. Hilario Gomes — Que tem o sr. com o facto do cavallo Astro nunca ter corrido este anno. Parece que mais zangado deve estar o seu proprietario que gemeu" em todas as suas inscripções.

J. Sabido — Não embarque em tal canôa, muito embora tenha sido informado por outro "sabido". Os "cathedraticos" tambem se enganaram... Em corridas não ha ninguem que seja infallivel.

Promoções no Exercito

Para as vagas existentes nas armas abaixo serão promovidos: artilheria — a 1º tenente, o 2º tenente Francisco José Pinto; infanteria — a 2º tenente, o aspirante a official Heitor Alberto Carlos.

Centro Catharinense

Subscripção em favor da progenitora do guarda-marinha Francisco Marinelli.

Quantia publicada.	4:306$400
Lista n. 31 — Contra-torpedeiro "Matto Grosso".	50$000
Lista n. 82 — Directoria do Archivo da Marinha.	5$000
Lista n. 88 — A cargo do sr. Badaró Esteves. . .	2$000
[illegible]	[illegible]

CONFLICTO NA RUA DE S. JORGE

Um homem gravemente ferido

Commissario que não gosta de noticias nos jornaes

Ponto perigoso, em que o transeunte passa cautelosamente, receoso de ser alvo de um tiro, de ter o corpo talhado por navalha, perfurado pelo punhal, cortado pela faca, a rua de São Jorge nem por isso merece maior attenção da policia.

A prova disso está em que durante a noite de 31 de dezembro, quando aquella sentina do vicio estava repleta, um ex-foguista da Armada, que servira a bordo do cruzador "Barroso", ali permaneceu, completamente embriagado, dirigindo lérias a todos, provocando inconscientemente a luta, sujeitando-se de um momento para outro a complicar a situação, em que seria sacrificado, sem que um mantenedor da ordem publica apparecesse no cumprimento de seus deveres.

O que succedeu ás 2 1/2 horas da madrugada do dia primeiro era, portanto, fatal.

Nesse momento appareceram alguns marinheiros nacionaes, entre elles o de nome Carlos Aréas, numero 43, da 3ª companhia.

O infeliz alcoolico, Rufino Paulo de Mello, quiz obrigal-o a parar, dirigindo-lhe pesados desaforos.

O militar, a principio, procurou desvencilhar-se do imprudente, não respondendo e continuando a caminhar.

Mas houve um instante em que perdeu a calma e encraivecido voltou-se para Rufino, que, cambaleando, alçou da mão dando-lhe uma bofetada.

Estabeleceu-se tremendo conflicto. A rua encheu-se de gente que corrêra das diversas arterias proximas, attraida pelos constantes apitos.

Restabelecida a ordem, com a presença da policia, no campo de luta estava estendido Rufino Paulo de Mello, apresentando grave ferimento produzido por faca, em pleno peito, sem poder articular palavra.

Affirmou a hetaira Maria Benedicta, de côr preta, moradora na casa n. 40, em frente á qual se déra o conflicto, que um individuo á paisana vibrára a facada no desgraçado, evadindo-se em seguida.

A policia do 4º districto, iniciando o inquerito, fez prender o marinheiro Carlos Aréas, que negou ser o criminoso, fazendo-o apresentar ao respectivo Arsenal.

O ferido foi mandado para o Posto Central de Assistencia, onde recebeu os primeiros curativos, sendo depois internado no hospital da Santa Casa da Misericordia, em estado melindrosissimo.

O commissario de serviço no 4º districto, que providenciou sobre o caso, cuidadosamente occultou-o da reportagem, naturalmente porque está convencido de que é impossivel esconder a luz com uma peneira.

Morte de um official

Em Corumbá, Estado de Matto Grosso, deu-se lamentavel pugilato entre o major da Guarda Nacional, Arthur de Moraes Goyano, pharmaceutico e cavalheiro muito conceituado em todo o longinquo Estado, e o 1º tenente do Exercito, João Salgado Guimarães.

Aggredido por esse official, Goyano viu-se na dolorosa contingencia de matal-o, em legitima defesa.

Deu causa a esta triste scena de sangue o facto de ter Goyano solicitado do coronel Flarys, inspector da 13ª região militar, providencias no sentido de cessarem as provocações constantes a que estava sujeito, pela animosidade do tenente Salgado, que não acceitava os conselhos de Goyano em relação ao procedimento que estava mantendo, namorando uma menor, sendo casado.

De volta do quartel-general, ás 11 horas da manhã, Goyano, ao entrar em seu estabelecimento, foi esbofeteado por Salgado que, incontinenti, puxou um revolver, alvejando a cabeça do aggredido, dando, em seguida, dois tiros, após o que Goyano cahiu por terra, sendo ouvida terceira detonação.

Nessa occasião, Goyano, com a mão esquerda apoiada no solo, conseguiu tirar o seu revolver, disparando-o sobre o aggressor que recebeu um ferimento em pleno coração, morrendo instantaneamente.

Não obstante a legitima defesa, perfeitamente caracterizada, um grupo de officiaes do Exercito fez questão militar, compellindo as autoridades a metterem Goyano na cadeia, retirando-o do estado-maior da policia, onde se achava, por ser official da milicia nacional, como se verifica do *Diario Official*, de 12 de setembro ultimo.

O grupo de militares não lhe quiz reconhecer essa qualidade, por entender que nada valia a nomeação, desde que o nomeado não apresentava immediatamente a patente que não lhe fôra, ainda, expedida, embora pago o imposto devido.

Do inquerito policial a que se procedeu com todo o rigor da lei, resultou a prova concludente da verdade.

O general chefe do Departamento da Guerra teve conhecimento do facto dando as necessarias providencias para que cessem as ameaças dos militares que por falta solidariedade entendem levar ao desprestigio o aggredido que é, segundo estamos informados, um cava-

Uma aggressão

No logar denominado Ponte da Taquara foi aggredido, no dia 28 de dezembro, por um tal Gouvêa, dono de um botequim, um empregado do mesmo, de nome Isiderio Sapateiro, sendo que a victima levou uma facada no braço e duas cacetadas na cabeça.

A policia local parece que não tomou providencias a respeito.

Isidoro Sapateiro foi internado na Santa Casa, em estado melindroso.

Chamamos para o caso a attenção do respectivo delegado, afim de que este crime não fique impune.

Radio-telegraphia

O ministro da Guerra concedeu permissão para praticarem radio-telegraphia na Escola Marconi, aos primeiro sargento amanuense da Inspectoria de Fortificações da Republica Anselmo Abrilino de Souza e aos segundos sargentos Manoel Soriano de Oliveira e Martinho Carlos de Medeiros, ambos do 1º regimento de infanteria, sendo, porém, taes licenças sem prejuizo do serviço.

Morreu quando dava entrada no hospital

José Ramos, preto, de 20 annos, solteiro, morador na estação Belfort Roxo, achando-se doente, arranjou uma guia afim de recolher-se hontem ao hospital da Santa Casa, para se tratar. Quando se achava, porém, na portaria daquelle estabelecimento, fôra accommettido de uma syncope, vindo a fallecer.

Avisada a policia do 5º districto, esta providenciou para que o cadaver do infeliz fosse removido para o Necroterio Publico.

Ahi examinou-o o dr. Monteiro de Castro, medico legista, que attestou como *causa-mortis* "tuberculose pulmonar".

O seu enterramento teve logar no cemiterio de São Francisco Xavier.

CASAMENTOS J. Borges, solicitador provisionado pela Camara Ecclesiastica, realiza com brevidade no civil e no religioso não recebendo dinheiro adiantado. Praça Tiradentes 73, das 10 ás 5 horas da tarde e CASA DO LOPES, no Engenho Novo.

AVISO—Casa séria que trata com todo o criterio e pontualidade de palavra; é na praça Tiradentes, 73, sobrado.

Brigada Policial

Realizou-se no dia 1º do corrente, no quartel do 2º batalhão, em Botafogo, uma festa militar que o seu commandante e demais officiaes dedicaram ao coronel José da Silva Pessôa, em homenagem ao seu regresso ao seio dessa corporação.

Sob a mais perfeita correcção e brilhantismo, foram executados varios exercicios de esgrima e outros ainda não conhecidos em nosso meio, como seja, jogo de páo, que a banda de corneteiros e tambores executou admiravelmente, tendo o coronel Pessoa ficado agradavelmente impressionado com o elevado gráo de instrucção em que se mantem o correcto pessoal do 2º batalhão.

Quiz matar-se

Aos trinta e nove annos, Avelina de Abreu, moradora á rua Machado Coelho n. 65, entendeu que já tinha vivido bastante, que as coisas terrenas já não mais podiam emocional-a, e, nessa convicção pensou em reincarnação, de novo nascendo no outro mundo.

Tinha á mão um vidro de lysol. A principio a pardinha considerou que aquillo queimava devéras. Tambem era de mais. Preferia uma morte mais suave: — juntou ao negro liquido uma grande dose de agua do pote.

Fitou o copo em que fizera o preciptado e soltou um suspiro de satisfação, vendo que o veneno tinha-se transformado, que a combinação parecia até leite de Minas.

Bebeu e... começou a gritar que estava envenenada, que as tripas lhe parecia que estavam sendo cortadas á faca!... Um horror!...

A vêl-a correu o dr. Oswaldo Pereira, do Posto Central de Assistencia, que refrescou o estomago da allucinada mulher, verificando que ella apresentava queimadura de 1º grão na parede anterior do torax.

Foi recolhida á Santa Casa da Misericordia.

Gotas Virtuosas Dr. Ernesto Souza. Curam hemorrhoides, males do utero, ovarios urinas e as proprias Cystites.

Morreu em caminho para a Santa Casa

Quando era transportado hontem para o hospital da Santa Casa, em um carro da Assistencia Policial, veiu a fallecer Daniel dos Santos, portuguez, de 54 annos, residente á rua do Mattoso n. 178.

A policia do 14º districto, que tomou conhecimento do occorrido, fez transportar o cadaver para o Necroterio Publico, onde será hoje feita a verificação do obito, por um medico legista.

AVISOS

DR. DANIEL DE ALMEIDA— Consultorio: rua do Hospicio n. 68; residencia: rua Farani n. 57. mo[illegible]

DR. RECO MONTEIRO — Sete de Setembro, 81. Das 3 em deante. Res.: Gloria 98. Tel. [illegible]

24

PAUL D'AIGREMONT

Amor victorioso

VIII

DOIS LADRÕES

Em Paris, Hervé de Areize-Arbres cumpria a dupla promessa que fizera á sua mulher e ao commerciante de quadros.

Permanecera na Gasconha na mais absoluta solidão e não ficára inactivo.

Nesses cinco annos, que tinham passado suavemente, elle augmentára a admiravel galeria de Martin de Baudreuil e as obras primas copiadas [illegible] para a America afim de enriquecer o palacio de algum vendedor de petroleo ou negociante de porco.

Hervé trabalhára como um negro, tendo a coragem de manejar o pincel desde pela manhã até á noite para alcançar o seu fito, excepto quando tinha o desagradavel prazer de receber a mulher em Saint-Martin-des-Anges.

Então não trabalhava mais, retirando dos salões seu cavallete e suas telas.

E como recebia Paulina atrozmente mal, a hespanhola era a primeira a encorajar Hervé nas suas idéas de solidão, e dizia á condessa:

— Está se tornando um urso, uma especie de misanthropo; é melhor deixal-o socegado e só pensar numa existencia [illegible]

E a filha do [illegible] desconfiada, perguntava:

— Não terá elle alguma mulher em vista, Mercedes?

Ao que a hespanhola respondia, commovida:

— Não ha perigo. Numa terra pequena não se acha facilmente uma mulher. Hervé tomou-se de paixão pela architectura. A senhora não vê como tudo está tão bem conservado, lá no campo?

E Paulina, sempre orgulhosa, escutava sua amiga.

Entretanto, varias vezes teve arrependimentos de suas violencias passadas.

Diversas vezes supplicou a Hervé que voltasse do seu exilio, que retomasse na casa dos Baudreuil o logar que lhe competia.

O [illegible] continuava a fugir.

— Não diga, apparecia contricto e [illegible], minha conducta foi odiosa para um gentilhomem. Tenho [illegible] um castigo. O peor é de não te ver mais [illegible]. Mas, pouco a pouco melhorarei [illegible]. E quando o fôr completamente, recomeçaremos a existencia commum.

A' Rosita, que não comprehendia essa sua reclusão, dizia em segredo:

— Não posso mais supportal-a. Prefiro viver como um camponio, viajar no campo, do que participar da vida conjugal com tão desagradavel pessoa. Obste a que me venha aborrecer, do contrario parto para a America;

E a hespanhola, sempre desconfiada, perguntava a si mesmo:

— Que fará elle?

Talvez tivesse encontrado Magdalena.

E assim pensando, teria medo? Não! Magdalena tinha a inquebrantavel vontade de se conservar pura e fiel ao seu noivo. E para attingir ao seu fim, ella resistiria ás armadilhas do cunhado:

Por prudencia, a hespanhola fez espiar Treize-Arbres por um creado de confiança.

Hervé pintava todo o dia, e quando a luz ou o tempo não o permittia, fazia interminaveis passeios.

Então, sciente de tudo, a hespanhola começou a trabalhar para constituir a fortuna que ella [illegible].

Paulina estava completamente sob a influencia de Mercedes que ella [illegible], como não [illegible] ninguem, com excepção de Hervé.

Mas tambem, de que tacto, de que [illegible] intelligencia Rosita dava diariamente provas?!...

[illegible], fazia-a acreditar que a adorava acima de tudo.

O incommensuravel orgulho de Paulina e sua paixão por Hervé eram as duas cordas pela qual Rosita se apoderára desse espirito auctoritario e ingrato.

E, pouco a pouco, a hespanhola se tornára a verdadeira dona em casa dos Baudreuil.

Juntava dinheiro, economisava, escondia tudo que lhe passasse ao alcance da mão.

(*Continúa*).

COMMERCIO

Rio, 3 de janeiro de 1914.

NOTAS DO DIA

Hoje, ás 12 horas, deverão reunir-se os credores da fallencia de Antonio Manoel, e ás 13 1/2 horas, os da de Schloback & C.

Na policia do Districto Federal, termina hoje, ás 12 horas, o praso para o recebimento de propostas para o fornecimento de alimentação aos presos recolhidos ao deposito, e na Colonia Correccional de Dois Rios, ás 11 horas para o fornecimento de carne verde de vacca, durante o primeiro semestre deste anno.

ASSEMBLEAS CONVOCADAS

Companhia Manufactora Progresso de Itatubá, dia 11, ás 2 horas.

Companhia Madeiras Nacionaes, dia 5, ás 2 horas.

Companhia Brasileira de Lacticinios, dia 8, á 1 hora.

Companhia Docas do Rio de Janeiro, dia 9, ás 11 horas.

REUNIÕES DE CREDORES

Fallencia de Antonio Manoel, hoje, á 1 hora.

Fallencia de Schloback & C., hoje, á 1 1/2 hora.

Credores de Fria & C., dia 5, á 1 hora.

Concordata de Augusto Coelho & C., dia 7, á 1 hora.

Fallencia de Luiz de Souza Moreira, dia 7, á 1 hora.

Credores de Vieira Mattos & C., dia 8, á 1 hora.

Credores de Guimarães, Irmão & C., dia 8, á 1 hora.

Fallencia de F. Sorrentino & C., dia 9, á 1 1/2 hora.

Fallencia de Joaquim da Cunha Junior, dia 9, á 1 hora.

Fallencia de Medeiros & Rodrigues, dia 9, ás 11 horas.

Fallencia de Bassoul e Irmão, dia 10, á 1 hora.

Credores de Abel Coelho de Souza, dia 10 á 1 hora.

Fallencia de Damião de Oliveira & C., dia 10, á 1 hora.

Fallencia de João Baptista Vieira, dia 12, á 1 hora.

Fallencia de Alberto Jacobina & C., dia 13, á 1 hora.

Fallencia de Gama & C., dia 14, á 1 hora.

Fallencia de Joaquim Soares, dia 15, ás 2 horas.

Fallencia de Firmino Canceller, dia 15, á 1 hora.

Fallencia de Vieira Leitão & C., dia 16, á 1 hora.

Fallencia de J. Pinto da Silva & C., dia 16, á 1 hora.

Fallencia de João Pereira Martins, dia 17, á 1 hora.

Companhia Internacional Cinematographica, dia 23, á 1 hora.

Credores de J. Medeiros & C., dia 26, á 1 hora.

Fallencia de Cruz Braga & C., dia 27, á 1 hora.

CONCORRENCIAS ABERTAS

Policia do Districto Federal, para o fornecimento de alimentação aos presos recolhimento ao deposito, hoje, ao meio-dia.

Colonia Correccional de Dois Rios, para o fornecimento de carne verde de vacca, durante o primeiro semestre de 1914, hoje, ás 11 horas.

Superintendencia de Portos e Costas, para a montagem do pharól do Joatinga, construcção de tres casas para pharoleiros, um quartel para remadores e um deposito para sobresalentes, dia 7, ao meio-dia.

Estrada de Ferro Central do Brasil, para o fornecimento de sobresalentes de locomotivas de bitola larga, necessarios ao serviço da tracção, durante o 1º semestre de 1914, dia 9, á 1 hora.

Estrada de Ferro Central do Brasil, para o fornecimento de sobresalentes para locomotivas, carros e freios, de bitola estreita e de machinas e ferramentas, necessarias ao deposito da Lafayette, durante o 1º semestre de 1914, dia 10, á 1 hora.

Estrada de Ferro Central do Brasil, para o fornecimento de diversos materiaes necessarios ao deposito da tracção, durante o 1º semestre de 1914, dia 12, á 1 hora.

Superintendencia de Portos e Costas, para a montagem do pharól de Garcia d'Avila, Estado da Bahia, construcção de duas casas para pharoleiros e um deposito para sobresalentes, dia 15.

Superintendencia de Portos e Costas, para montagem do pharól de Aracaty, Estado do Ceará, dia 20, ao meio-dia.

Superintendencia de Portos e Costas, para a montagem do pharol de Aracaty, E. do Ceará, dia 20, ás 12 horas.

PAGAMENTOS ANNUNCIADOS

JUROS

Fabrica de Tecidos D. Anna, dia 5.

Progresso Industrial, dia 5.

Dividendos:

Predial e de Saneamento, dia 10.

Seguros União dos Proprietarios, 5$, por acções, dia 12.

CAMBIO

Este mercado ainda hontem funccionou em boas condições de estabilidade, porém pouco trabalhado.

Para o fornecimento do papel bancario para a remessa, vigoraram as taxas de 16 1/8 d., no Banco do Brasil e 16 3/32 d. nos demais sacadores, e para acquisição das letras de cobertura, a de 16 5/32 d.

Sobre Londres foram reeditadas nas tabellas dos bancos as taxas officiaes de 16 1/32, 16 1/16, 16 3/32 e 16 1/8 d.

Taxas officiaes

Lisboa e Porto .	2$840 a	2$960
Outras cid. de Portugal	2$933 a	2$990
Nova York . . .	3$120 a	3$125
Turquia	15 27/32 a	15 13/16
Londres	16 1/32 a	16 1/8
Paris.	$591 a	$595
Hamburgo . . .	$730 a	$7..
Italia	$597 a	$599
Hespanha. . . .	$565 a	$580
Buenos Aires . .	3$025 a	3$040
Montevidéo . .	3$[illegible]30 a	—
Sobre taxa de café	$597 a	$602
Vales de ouro .	— a	1$688

BOLSA

Hontem a Bolsa funccionou activa, porém, com poucos negocios realizados.

As apolices antigas e as acções das Docas da Bahia, ficaram em alta; as apolices de 1909, as de 1911, e as Municipaes de £ 20, sustentadas; as Mineiras, as Municipaes de 1906 e as Populares, frouxas; as acções das Loterias, mantidas; as debentures da Manufactora Fluminense, em baixa, e os demais titulos sem modificação digna de registro.

VENDAS

Apolices:	
Geraes, de 1:000$, 1, 1, 1, 1, 2, 3, 4, 10, 11, 11 a . .	810$000
Emp. de 1909, 4, 4, 6, 10, 8, 17, 25 a.	760$000
Municipaes ouro, port., 30 a	272$000
Ditas, de 1906, port., 5, 11, 35 a.	186$000
Ditas, idem, 3 a.	186$500
E. do Rio (4 %), 1, 3, 10, 10, 30, 15, 32, 7 a. . .	76$000
Companhias:	
Loterias N. do Brasil, 150 a	[illegible]
Ditas, idem, 100 a. . . .	24$500
Docas da Bahia 100 a. . .	280$000
Letras:	
Banco C. R. de Minas Geraes, de [illegible] a	102$000

OFFERTAS

Apolices:		
Geraes (1906), exigivel. . .	[illegible]	810$000
[illegible] 1906 [illegible] . . .	[illegible]	759$000
Dito (port.) . .	6[illegible]5$000	—
Dito de 1911 . .	—	750$000
E. do Rio (4 %)	76$500	75$500
Dito ([illegible]) . .	50$000	46$500
Dito (nom.) . .	470$000	465$000
Municip. (1906)	186$500	185$500
Dito (nom.) . .	180$000	—
Dito (£ 20) . .	—	272$000
Dito (nova) . .	262$000	—
Bancos:		
Lavoura. . . .	—	—
Nacional . . .	—	205$000
Mercantil . . .	225$000	—
C. de E. de Ferro:		
E. S. Mineira. .	55$000	—
Norte.	30$000	15$000
M. S. Jeronymo	11$000	—
V. e Minas. . .	—	40$000
F. Dourado . .	—	300$000
J. Botanico. . .	215$000	—
C. de seguros:		
Brasil	—	12$000
Caixa Geral das Familias. . .	70$000	—
C. e Tecidos:		
Corcovado . . .	200$000	190$000
Carioca	—	200$000
Alliança	180$000	—
P. Industrial . .	—	165$000
S. José	200$000	—
Brasil Industrial	—	200$000
M. Fluminense .	130$000	—
Petropolitana . .	—	195$000
S. Pedro de Alcantara. . . .	200$000	—
Diversas:		
Docas da Bahia	290$000	282$000
Docas de Santos	—	450$000
Ditas (nom.). .	450$000	—
Lot. Nacionaes	24$500	23$500
Mlhs. Maranhão	—	40$000
Casa Vivaldi . .	300$000	—
T. e Colonização.	6$000	5$500
Cinematographia Brasileira . .	240$000	—
M. Municipal. .	95$000	—
"O Malho" . . .	200$000	—
Ind. Sal Mineira	220$000	—
Centros Pastoris	21$000	18$000
Debentures:		
America Fabril	170$000	—
Docas de Santos	193$000	183$500
Luz Stearica. .	188$000	—
M. Fluminense .	130$000	80$000
P. Municipal. .	175$000	160$000
Antarctica . . .	202$000	—
L. Sapopemba. .	175$000	—
Ind. Mineira . .	200$000	—
Brasil Industrial	180$000	—
Santa Rosalia. .	—	135$000
Corcovado . . .	200$000	—
Alliança	183$000	—
Botafogo . . .	165$000	—
Tec. Carioca. .	—	175$000
Fiat Lux . . .	190$000	—
Brahma	200$000	—
F. Paulistana. .	180$000	—
Magéense . . .	130$000	135$000
S. Bernardo . .	200$000	—
B. U. de S. Paulo	—	71$000
Progresso Ind. .	198$000	175$000
Maracanã . . .	180$000	—
S. Pedro de Alcantara. . .	194$000	—
Ind. Campista .	200$000	—
T. e Carruagens	193$000	—
S. Aleixo. . . .	160$000	100$000
V. Carmita . . .	200$000	—
Confiança. . . .	180$000	—
Letras:		
Banco C. R. M. Geraes . . .	—	102$000

CAFE'

MOVIMENTO DO MERCADO

		Saccas
Existencia em 30, de tarde. .		443.734
Entradas em 31, em kilos:		
E. F. Central. . .	89.491	
E. F. Leopoldina. .	135.778	
Entradas em 1, em kilos:		
E. F. Central. . .	54.562	
E. F. Leopoldina. .	140.855	7.111
Total em saccas. . . .		450.845
Embarques em 31:		
E. Unidos.	3.365	
Europa.	5.809	
Cabotagem.	10.969	20.143
Existencia em 1, de tarde. .		430.702

As vendas de quarta-feira, para a exportação, foram orçadas em 2.000 saccas.

Hontem, de manhã, na hora official, este mercado abriu firme e com algum trabalho realizado ao preço de 7$700, por arroba, pelo typo 7.

Para a exportação houve procura regular, sendo calculados os negocios levados a effeito em 5.000 saccas, na base de 7$700, pelo typo 7.

O mercado fechou sustentado.

Por barra a dentro entraram 293 saccas.

Typo 6	8$000
" 7	7$700
" 8	7$400
" 9	7$100

TELEGRAMMAS

Na quarta-feira, entraram no mercado de Santos, 35.986 saccas de café, foram embarcadas 34.388 saccas e venderam-se 15.365 saccas.

Existencia, 2.381.007 saccas.

Preço, 4$900, por 10 kilos.

Mercado estavel.

Sairam para a Europa, 35.816 saccas.

—Saidas em dezembro, 357.002 saccas, para os Estados Unidos; 951.354 saccas para a Europa, e 8.190 saccas, para o Rio da Prata e Pacifico.

Em Nova York registrou-se uma baixa de 1/4 c., no disponivel do Rio e de Santos, cotando-se o typo n. 7 respectivamente, a 9.1/2 c. e 10.3/4 c., por libra.

Nas opções houve alta de 19 a 20 pontos, cotando-se: março, 9.09 c., e julho, 9.53 c., por libra.

Mercado estavel.

Vendas na Bolsa, 70.000 saccas.

No Havre houve alta de 50 a 75 francos, cotando-se: março, 61.25, e julho, 62.25 francos, por 50 kilos.

Mercado estavel.

Vendas, na Bolsa, 40.000 saccas.

—Existencia de café do Brasil, ... 1.918.000 saccas, e de outras procedencias, 460.000 saccas.

Em Hamburgo, houve baixa parcial de 25 pfennig, cotando-se: março 49, e julho, 50.50 pfennig, por 1/2 kilo.

Mercado, estavel.

Vendas, na Bolsa, 30.000 saccas.

Em Londres, houve alta parcial de 3 d., cotando-se: março, 43 s. 6 d., e julho 45 s., por 112 libras.

Mercado estavel.

Vendas, na Bolsa, 10.000 saccas.

ASSUCAR

Durante todo o dia de hontem, este mercado manteve-se calmo, sendo levado a registro, na Bolsa, os seguintes negocios: 150 saccos, de branco crystal, superior, de Campos, a $290; 150 ditos, do 2º jacto, de Campos, a $260, e 300 ditos, branco, crystal, superior, de Pernambuco, a $295.

Regularam as seguintes cotações:

	Kilogrammas
Branco crystal	$280 a $300
3ª sorte	$320 a $330
2º jacto	$260 a $280
Demerara	$240 a $250
Mascavinho.	$220 a $260
Mascavo bom.	$190 a $200
Idem, regular.	$180 a $185
Idem, baixo	Não ha

ALGODÃO

Hontem, este mercado funccionou frouxo.

Na Bolsa foram registrados os seguintes negocios: 300 fardos do Mossoró, a 9$750, entrega em fevereiro e março; 300 ditos, idem, a 9$750, entrega em janeiro, fevereiro e março, e 300 ditos, da 1ª sorte, do Natal, a 10$000, entrega prompta.

Regularam as seguintes cotações:

Pernambuco, 1ª sorte,	
sertão	10$400 a 11$000
Idem, 1ª sorte. . .	10$000 a 11$000
Assú, 1ª sorte . . .	9$800 a 10$500
Mossoró, 1ª sorte. .	9$800 a 10$400
Dito, regular . . .	Nominal
Ceará, 1ª sorte. . .	10$000 a 10$400
Dito, regular . . .	Nominal
Parahyba, 1ª sorte .	9$400 a 10$800
Dito regular . . .	Nominal
Branco crystal	$280 a $330

JUNTA DOS CORRETORES

ALGODÃO

	Fardos
Entradas em 31.	700
Saidas em 31.	1.071
Existencia em 1.	5.626

Posição do mercado, frouxo.

Mercado de Liverpool, inalterado.

Observações

As entradas foram de Pernambuco, 500 fardos, e do Ceará, 200.

ASSUCAR

	Saccos
Entradas em 31	10.720
Saidas em 31.	4.718
Existencia em 1.	314.367

Posição do mercado, frouxo.

Observações

As entradas foram de Pernambuco.

CARNES VERDES

No matadouro de Santa Cruz foram abatidos hontem:

520 rezes, 30 vitellas, 44 carneiros e 66 porcos.

Foram rejeitados: 10 2/4 rezes, 4 vitellas, 2 carneiros e 13 porcos.

A matança foi feita para os seguintes marchantes:

Durisch & C., 88 rezes e 13 vitellas; C. Espindola de Mello, 66 rezes e 3 porcos; Alexandre V. Sobrinho, 31 rezes; Portinho & C., 25 rezes; A. Mendes & C., 85 rezes; Silveira Thomaz, 118 rezes, 8 vitellas e 12 porcos; Augusto Motta, 51 rezes e 5 vitellas; Gustavo Schmidt, 28 rezes; Carlos Pimenta, 19 rezes; Francisco V. Goulart 5 porcos; Oliveira Irmãos & C., 6 vitellas e 35 porcos; Santos Fontes & C., 23 carneiros e 11 porcos, e Luiz Camuyrano, 21 carneiros.

Vigoraram no entreposto de S. Diogo os seguintes preços:

Bovino. . . .	$660 a $700
Carneiro . . .	1$800 —
Porco.	1$000 a 1$200
Vitella. . . .	$700 a 1$000

RENDAS PUBLICAS

ALFANDEGA DO RIO

Renda do dia 2:

Em papel	175:005$803
Em ouro.	122:023$193
Total.	297:028$996
Em egual periodo de 1913.	505:960$107
Differença a maior em 1913.	208:931$110

RECEBEDORIA DE MINAS

Arrecadação do dia 2. .	12:668$557
Em egual periodo do anno passado.	27:422$854

ENTRADAS POR CABOTAGEM

EM 2

Alcool 20 tonneis, algodão 1.000 fardos.

Baralhos de cartas de jogar 1 caixa, barris vazios 20.

Charutos 2 caixas, cumarú 1 caixa.

Fazendas 2 caixas e 5 fardos, fumo 1 fardo e 3 encapados, filtros de pedra 160, fitas cinematographicas 1 caixa.

Garrafas vazias 510 caixas e 58 saccos.

Leite em pó 1 caixa.

Mangas da Bahia 2 caixas, milho 1.217 saccos.

Queijos 1 caixa.

Rôlos 1 caixa.

Tecidos 16 fardos, tecidos de algodão 71 fardos.

Assucar	*Saccos*
Pernambuco.	18.606

EMBARCAÇÕES DESPACHADAS

EM 2

Para Pensacola — Barca ital. "Nonno Angelo", em lastro.

Para Santos — Paq. all. "Gotha", em lastro.

Para Trieste — Paq. aust. "Sofia Hohenberg", c. varios generos.

Para Madeira (Portugal) — Vap. ing. "Florentia".

Para Buenos Aires — Vap. ital. "Duca di Genova".

Para Sydney — Barca norueguesa "Bolgen".

Para Buenos Aires — Vap. ing. "Benheather", lastro.

Para Marselha — Vap. franc. "Plata".

Para Rio Grande do Sul — Paq. all. "Prussia".

TELEGRAMMAS

Lisboa, 1.

Seguiu hoje, com destino ao Rio de Janeiro, o paquete allemão "Sierra Nevada", do Norddeutscher Lloyd, Bremen.

MARITIMAS

ENTRADAS

Hamburgo e escs., "Petropolis". .	3
Genova e escs., "Duca di Genova". .	3
Portos do Norte, "Olinda"	3
Rio da Prata, "Corly"	3
Rio da Prata, "Sofia Hohenberg". .	3
Rio da Prata, "Plata".	3
Nova York e escs., "Horace". . .	3
Rio da Prata, "Sequana".	4
Gothenburg e escs., "Princessan Ingerborg".	4
Southampton e escs., "Avon". . . .	5
Nova York e escs., "Santa Lucia"	6
Trieste e escs., "Columbia". . . .	6
Nova York e escs., "Zinal". . . .	6
Rio da Prata, "Asturias".	7
Southampton e escs., "Demerara". .	8
Portos do sul, "Iris".	8
Liverpool e escs., "Italia". . . .	8
Rio da Prata, "Francesca". . . .	8
Bordéos e escs., "Lutetia". . . .	9
Liverpool e escs., "St. Cecilia". .	9
Santos, "Pernambuco".	9
Rio da Prata, "Pasoja".	10
Rio da Prata, "Liger".	10
Rio da Prata, "Italia".	10
Rio da Prata, "Giessen".	11
Portos do norte, "S. Paulo". . . .	11
Portos do sul, "Sergipe".	11
Rio da Prata, "Gascogne". . . .	11
Rio da Prata, "Cap. Ortegal". . .	13
Rio da Prata, "Vestris".	13
Nova York, "Vandyck".	13
Liverpool e escs., "Orita". . . .	13
Rio da Prata, "Hollandia". . . .	14
Callão e escs., "Oriana".	14
Marselha e escs., "Provence". . .	14
Hamburgo e escs., "K. Wilhelm II"	16
Rio da Prata, "S. Nicolas". . . .	16
Rio da Prata, "Desna".	16
Rio da Prata, "Alice".	16

SAIDAS

Portos do sul, "Itauba".	3
Rio da Prata, "Duca di Genova". .	3
Marselha e escs., "Plata"	3
Trieste e escs., "Sofia Hohenberg"	3
Bordéos e escs., "Corby".	3
Rio da Prata, "Columbia".	4
Caravellas e escs., "Philadelphia". .	5
Rio da Prata, "Avon".	5
Pernambuco e escs., "Posteiro". .	5
Santos, "Petropolis".	5
Itajahy e escs., "Itapava". . . .	5
Bordéos e escs., "Sequana". . . .	6
S. Fidelis e escs., "Teixeirinha". .	6
Paysandú e escs., "Acre".	6
Manáos e escs., "Maranhão". . . .	7
Southampton e escs., "Asturias". .	7
S. Matheus e escs., "Mayrink". .	7
Portos do sul, "Cubatão".	7
Rio da Prata, "Leão XIII". . . .	7
Porto Alegre e escs., "Itatinga". .	7
Porto Alegre e escs., "Itapoan". .	7
Hamburgo e escs., "Pernambuco". .	8
Rio da Prata e escs., "Demerara". .	8
Trieste e escs., "Francesca". . . .	8
Santos, "Tijuca".	9
Laguna e escs., "Anna".	9
Portos do sul, "Orion".	9
Pará e escs., "Jaguaribe".	10
Villa Nova e escs., "Candelaria". .	10
Bordéos e escs., "Liger".	10
Aracajú e escs., "Itaituba". . . .	10
Rio da Prata, "Lutetia".	10
Pernambuco, "Ipanema".	10
Genova, "Italia".	11
Marselha e escs. "Pampa". . . .	11
Hamburgo e escs. "Giessen". . .	11
Bordéos e escs. "Gascogne". . . .	11
Hamburgo e escs., "Cap Ortegal".	11
Nova York, "Vestris".	13
Rio da Prata, "Vandyck".	13
Pará e escs., "Sergipe".	13
Callão e escs., "Orita".	13
Liverpool e escs., "Oriana". . . .	14
Villa Nova e escs., "Aymoré". . .	14
Amsterdam e escs., "Hollandia". .	14
Rio da Prata, "Provence".	14
Manáos e escs., "Bahia".	15
S. Fidelis e escs., "Teixeirinha". .	16
Trieste e escs. "Alice".	16
Rio da Prata, "K. Wilhelm II". .	16
Southampton e escs., "Desna". . .	16
Laguna e escs., "Prudente de Moraes".	16

LOTERIAS

Capital Federal

20:000$000

Resumo dos premios da 33 loteria do plano n. 306 1 extracção do anno de 1913, realizada em 2 de janeiro de 1913.

PREMIOS DE 20:000$000 A 1:000$000

31441	20:000$000
56867	2:000$000
13231	2:000$000
17093	1:000$000
6168[illegible]	1:000$000

PREMIOS DE 500$000

4711 5840 42791 47294

PREMIOS DE 200$000

2044	3255	3640	5174	6314
6322	12302	14340	14486	1[illegible]685
17435	20657	21895	22164	24313
24718	25095	25100	25407	25690
26907	29255	29299	32126	33880
35149	37131	37383	38852	39062
39938	39966	40815	45474	46975
47365	48177	50234	50185	52361
54626	55213	57079	57201	60157
62079	63833	64463	64521	65259
65779				

APPROXIMAÇÕES

31440 e 31442	[illegible]
56866 e 56868	[illegible]
13230 e 13232	[illegible]

DEZENAS

31431 a 31450	40$000
56861 a 56870	30$000
13221 a 13240	[illegible]

CENTENAS

31401 a 31500	10$000
56801 a 56900	8$000
13201 a 13300	6$000

Todos os numeros terminados em 41 têm 4$000.

Todos os numeros terminados em 1 têm 2$000, exceptuando os terminados em 41.

Fiscal do governo, *Manoel Cotrim*.

O director-presidente — *Alberto Saraiva da Fonseca*.

O director-assistente — *Augusto da Rocha Monteiro Gallo*, secretario.

O escrivão — *Firmino de Cantuaria*.

LOTERIA DO ESTADO DO RIO GRANDE DO SUL

Extrahida em 31 de dezembro de 1913

PREMIOS DE 50:000$000 a 1:000$000

2253	50:000$000
1553	5:000$000
1951	2:000$000
2319	1:000$000

PREMIOS DE 500$000

2112 4234 8167 8874

PREMIOS DE 250$000

3086	37[illegible]2	2791	4516	4518
6359	7061	7716	8608	9020
10408	10562			

PREMIOS DE 100$000

1309	1456	1951	2147	2761
2891	3280	3217	8[illegible]79	4151
4863	5125	5326	5[illegible]64	6192
6489	6636	7382	7665	8303
8231	8352	8516	8627	8584
9732	10250	10580	10602	1[illegible]838

Faltam os premios de 40$000.

SECÇÃO LIVRE

JOSE' DE OLIVEIRA AOS DIRECTORES DO BANCO DO COMMERCIO

Não tem razão de se queixar. Antes de começar a advogar a minha causa, avisei por carta, que se me não dão o meu dinheiro, eu para advogar a minha causa os meus artigos não poderiam ser agradaveis, não quize abrir campanha ainda o José por mais que uma vez que se me fosse pagando juro eu não precisava publicar artigos nem cartas, nem avisos, como eu costumo fazer quando não posso publicar artigos. Vocês muitos dias antes do fim do anno tinham resolvido não me darem o meu dinheiro com receio que eu me fosse casar. Mas continuaram a pedir até o fim do anno, passava eu na rua do Ouvidor, e, passou o chefe de uma das mais respeitaveis casas. Disse para o outro amigo em voz alta: Andam sempre a pedir para este homem e nunca lhe deram nada. Sete vezes nós já temos dado para elle, sete vezes, ainda hontem lá tiveram o que me admirar é o honrado presidente deste Banco não ignorar nada de que se tem passado ultimamente e se offereceu para entrar no raicio esta minha causa. Vejam os bons portuguezes reunirem-se para fazer desapparecer o contrario ainda muito terão que ver ainda ahi uma historia.

Dizem que eu falsifico nomes nas subscripções, isto compete á policia chamar-me a sua presença para eu explicar e eu levo os papeis que tenho commigo, daqui e dos Estados.

Dizem vocês que eu me queixo á policia que é peior para mim. Não sabia disso. Para outra vez me queixarei no Bispo. Como continua a ser delicto, emquanto está na Policia, nunca prescreve. Quando eu achar conveniente, isto é occasião propria, lhe darei outro rumo.

Rio de Janeiro, 3 de janeiro de 1914

AO PUBLICO

O abaixo assignado, curador do interdicto José Cardoso de Paiva, declara, para os fins de direito, que ninguem faça transacção alguma com a fazenda denominada *Campo da Botija*, a qual se acha em poder de Rosalina Pinheiro de Paiva, viuva de Francisco Cardoso de Paiva, pois que estes bens já se acham sequestrados por mandado do juizo; faço o presente aviso para que qualquer que seja a pessoa não se chame á ignorancia para o futuro.

Rio, 2 de janeiro de 1914.

O curador do interdicto, *João Baptista Lopes de Oliveira*.

"A PERSEVERANÇA INTERNACIONAL"

COUPONS PREDIAES

Resultado do 19º sorteio mensal realizado a 2 de janeiro de 1914:

Coupon n. 41.867 amortizado com	200$000
Coupon n. 67.231 amortizado com	100$000
Coupon n. 31.913 amortizado com	50$000
Coupon n. 13.082 amortizado com	50$000
Coupon n. 82.711 amortizado com	20$000
Coupon n. 11.840 amortizado com	20$000
Coupon n. 40.751 amortizado com	20$000
Coupon n. 51.394 amortizado com	20$000
Coupon n. 94.044 amortizado com	20$000

Os coupons terminados em 867 têm direito a um Bonus Predial; os terminados em 67, têm direito a 2 coupons prediaes e os terminados em 7 têm direito a um coupon predial, para o sorteio de 2 de fevereiro de 1914.

Procurem os Coupons Prediaes na séde: 171, Avenida Rio Branco, 171 — Rio de Janeiro.

Com prazer levamos ao conhecimento do publico o seguinte certificado, que vae contribuir como muitos outros para podermos provar as boas qualidades da "Emulsão de Scott": "Attesto que tenho obtido grande resultado com o emprego da "Emulsão de Scott", principalmente nos casos de lymphatismo, tuberculose incipiente, asthma e outras enfermidades, que trazem o depauperamento do organismo, e este resultado sóbe de ponto na tuberculose incipiente, quando receito a "Emulsão de Scott". E' espontanea e sem interesse a declaração que faço.

Dr. *Alberto Salema Garcia Ribeiro*.

Rio de Janeiro".

CURSOS

Officiaes — Fiscalizados pelo governo

Acham-se abertas as matriculas dos cursos de sciencias juridicas e sociaes e de preparatorios da Escola Superior de Commercio. Aulas diurnas e nocturnas. Quitanda 54, das 12 ás 5 da tarde.

O dr. Leonidio Ribeiro, especialista na cura da hydrocele, ausentou-se desta capital, seguindo para os Estados do Sul, onde se demorará cerca de 2 mezes.

Venda de predios a prestações

Vendem-se a prestações mensaes de 580$, 400$, 380$ e 300$000, os esplendidos e confortaveis predios acabados de construir na rua Jardim Botanico de ns. 30 a 108; trata-se na "A Propriedade", Avenida Rio Branco n. 109, 1. andar, sala numero 3.

AVISO

Pede-se a um negociante da rua Larga, proximo á Light, fazer o favor de liquidar o seu debito no prazo de 3 dias, sob pena de sair publicado o seu nome, rua e numero — Uma victima de Nictheroy.

A VICTORIA

Os socios da serie III que até o dia 28 de dezembro, não têm effectuado o pagamento da quota de Rs. 17$000, em consequencia do fallecimento do socio dr. RODRIGO IGNACIO DE SOUZA MENEZES, inscripto sob o n. 134, são convidados a mandar pagar a referida quota durante o prazo supplementar de dez dias, que acabará no dia 7 de janeiro de 1914. ULTIMO PRAZO SEM GARANTIAS. — *A Directoria*.

DECLARAÇÕES

UNIÃO MUSICAL

SOCIEDADE INSTRUCTIVA E BENEFICENTE

A directoria pede aos srs. associados a pontualidade costumada para o ensaio da primeira divisão da "Banda Modelo", que terá logar domingo, 4 do corrente, ás 11 horas, no Lyceu de Artes e Officios.

Rio, 2-1º-914.

ILEGÍVEL

C. G

CENTRO GALLEGO

Rua Visconde de Rio Branco n. 53

GRAN FESTIVAL

Por la inauguración de los nuevos salones de este Centro, con la presencia de las Autoridades Hespanolas, el sabado, 3 de Enero de 1914, a las 9 de la noche, bajo el siguiente

PROGRAMMA

1º Sesion solenne en la que tomará posesion la nueva Junta Directiva de esta Sociedade; actuando como orador oficial el dr. Ramon Benito Alonso.

2º El Grupo lirico-dramatico de este Centro pondrá en escena la chistosa zarzuela

LA BANDA DE TROMPETAS

Y 3º Gran Baile, amenizado por una banda de musica.

A los srs. socios dará ingresso el recibo del presentemes.

Ynvitaciones en Secretaria de 8 a 10 de la noche.

Rio de Janeiro, 1º de Enero 1914. — El secretario — *Manuel R. Varella.*

"A PREVIDENTE DOTAL BRASILEIRA"

SOCIEDADE DE AUXILIOS MUTUOS

Séde: Rua do Hospicio n. 35, 1º andar.

Constitue dotes, por casamentos, de 3 a 30 contos de réis.

As contribuições estão ao alcance de todas as bolsas. Os jovens, de ambos os sexos, encontrarão na Dotal Brasileira um valioso auxilio para poderem realizar a sua mais nobre aspiração — A constituição da familia.

PIANOS — *Vendem-se em prestações* novos e usados, garantidos, na rua da Carioca 47. (Casa Carlos Wehrs).

JOALHARIA ARMANDO BERNACCHI

Joias de fino gosto, relogios, prataria e objectos de arte, dos melhores fabricantes. Officina premiada na Exposição Nacional de 1908 com medalha de ouro. Telephone 78, Central. Rua Gonçalves Dias n. 28.

Loteria de S. Paulo

Extracções bi-semanaes

Garantida pelo governo do Estado

Depois de amanhã

20:000$000

Por 1$800

Quinta-feira, 8 do corrente

50:000$000

Por 4$500

Quinta-feira, 15 do corrente

100:000$000

Por 4$500

Bilhetes á venda em todas as casas lotericas do Estado.

PIANOS — *Alugam-se e vendem-se, em prestações*, novos e usados, rua da Carioca n. 47. (Casa Carlos Wehrs).

"A BARBACENENSE"

TERCEIRO PECULIO PAGO NA SERIE A

São convidados todos os socios primeiros contribuintes e contribuintes, inscriptos até ao dia 13 de outubro do corrente anno, a mandar pagar, dentro do prazo de 30 dias, a contar desta data, na séde ou aos banqueiros locaes, a quantia de 7$ (sete mil reos), quota devida pelo fallecimento de nossa consocia d. Maria Geralda de Jesus, occorrido no referido dia, em Conceição das Alagoas, Estado de Minas Geraes.

Barbacena, 18 de dezembro de 1913. — *A Directoria.* 2992

"GARANTIA DO FUTURO"

SOCIEDADE MUTUA DE PECULIOS

Séde: — Juiz de Fóra — Minas Geraes

CHAMADA

6º e 7º peculios — Grupo 3. Série A

Tendo fallecido nossos consocios sr. Antonio Paulino Bastos, inscripto na série A do grupo 3, desta sociedade, sinistro occorrido em S. Pedro dos Ferros, Estado de Minas, no dia 25 de julho de 1913, e o sr. João Ambrosino da Silva, inscripto na mesma série e grupo, sinistro occorrido em 9 de agosto do corrente anno, na cidade de Santa Rita de Cassia, Estado de Minas, não ser pagos aos beneficiarios dos mesmos os peculios instituidos, de conformidade com os nossos estatutos; e como v. s. faz parte desta série, o convidamos a contribuir com as quotas respectivas de réis 11$000 e mais 11$000 até o dia 16 de janeiro de 1914, para reconstituição dos peculios correspondentes, nos termos do capitulo III, artigo 8, paragrapho 1º.

Juiz de Fóra, 26 de dezembro de 1913. — Dr. José Dutra, director-gerente.

PIANOS — *Só na rua da Carioca 47, se encontram* os afamados "R. Sors Gors & Kallman". (Casa Carlos Wehrs).

ASSOCIAÇÃO "DAMAS DE S. CECILIA"

Convoca todas as Senhoras Damas Senadoras e mais pessoas que occupam cargos nesta Associação para uma sessão extraordinaria no dia 9 do corrente, á 1 hora da tarde, á rua Club Athletico n. 62, para tomada de posse e assumptos diversos. — O director, padre *Nino Minella.*

A' PRAÇA

M. J. Machado Rebello, proprietario da fabrica de cigarros Diana, estabelecida á rua de S. Pedro n. 235, declara que nada deve a esta praça até a presente data.

Si alguem se julgar credor, queira apresentar suas contas no prazo de 3 dias, as quaes se forem legaes serão immediatamente pagas.

Rio de Janeiro, 31 de dezembro de 1913. — *M. J. Machado Rebello.*

SOCIEDADE PROTECTORA DOS MESTRES PRATICOS DA BAHIA DO RIO DE JANEIRO

De ordem do sr. presidente, convido os srs. associados a comparecerem em assembléa geral ordinaria segunda feira, 5 do corrente, ás 7 horas da noite, á rua do Livramento n. 60, séde social. — O 1º secretario, *João Chrysostomo Callado.*

CLUB DE REGATAS BOQUEIRÃO DO PASSEIO

RUA SANTA LUZIA N. 220

De ordem do sr. presidente, convido a todos os srs. socios quites a se reunirem em assembléa geral, amanhã, domingo, 4 do corrente, ás 13 horas.

Ordem do dia: Posse da nova Directoria. Interesses sociaes. — *Oscar Fagundes*, 1º secretario.

PIANOS — *Só na rua da Carioca 47, se encontram* os afamados "R. Sors Gors & Kallman". (Casa Carlos Wehrs).

"A PREVIDENTE DOTAL BRASILEIRA"

CHAMADA DE SOCIOS

Tendo de proceder-se ao pagamento dos socios abaixo mencionados, por terem completado o prazo estipulado e realizado os seus casamentos, convidamos os associados inscriptos a concorrerem com suas respectivas quotas de contribuições dentro do prazo de quinze dias, que terminará no dia 17 do corrente mez.

O pagamento será feito na Séde Social e nos Estados perante os Banqueiros ou Agentes.

1ª SÉRIE

Damasio dos Santos Dias — Campos.
Antonio José de Lima Junior — Macahé.
Domingos José Fidalgo — Campos.
D. Clotilde de Macedo Fraga — Campos.
Godofredo Ferreira de Mello — Campos.
D. Maria das Dores Moura — Sete Lagoas.
D. Doralisa da Silveira Guimarães — Arraial do Veado.
Antonio Alves Porto — Arraial do Veado.

Os socios desta série de ns. 1 a 607 são convidados a contribuir com a quota de 10$000.

2ª SÉRIE

Domingos José Fidalgo — Campos.
D. Clotilde de Moura Fraga — Campos.
Godofredo Ferreira de Mello — Campos.
D. Carlota Barbedo — Capital Federal.

Os socios desta série de ns. 1 a 518 são convidados a contribuir com a quota de 6$000.

3ª SÉRIE

Damasio dos Santos Dias — Campos.
Domingos José Fidalgo — Campos.
D. Clotilde de Moura Fraga — Campos.
Godofredo Ferreira de Mello — Campos.
D. Emma Ribeiro Vianna — Campos.
D. Amelia Ribeiro Cardoso — Villa do Calçado.
Alfredo Florencio de Rezende — S. João D'El-Rey.
D. Honorina Bechat — Bom Jesus do Itabapoana.

Os socios desta série de ns. 1 a 1.189 são convidados a contribuir com a quota de 6$000.

4ª SÉRIE

Domingos José Fidalgo — Campos.
Godofredo Ferreira de Mello — Campos.
Mauricio do Rego Pontes — Campos.
D. Amelia Pereira Cardoso — Villa do Calçado.
Adão Jacintho da Silva — Villa do Calçado.
Alfredo Florencio de Rezende — S. João D'El-Rey.
D. Honorina Bechat — Bom Jesus do Itabapoana.
D. Doralisa da Silveira Guimarães — Arraial do Veado.
Antonio Alves Porto — Arraial do Veado.
Durval Nolasco — Rio Branco.
José Domingues de Araujo — S. Miguel do Veado.

Os socios desta série de ns. 1 a 1.323 são convidados a contribuir com a quota de 4$000.

5ª SÉRIE

Domingos José Fidalgo — Campos.
D. Clotilde de Moura Fraga — Campos.
Godofredo Ferreira de Mello — Campos.
D. Honorina Bechat — Bom Jesus do Itabapoana.
Adão Jacintho da Silva — Villa do Calçado.
D. Doralisa da Silveira Guimarães — Arraial do Veado.
Antonio Alves Porto — Arraial do Veado.
D. Catharina Helena Suckeski — Capital Federal.

Os socios desta série de ns. 1 a 708 são convidados a contribuir com a quota de 10$000.

Esperamos que os nossos dignos associados sejam pontuaes nos seus pagamentos, afim de que possamos tambem cumprir com os nossos deveres.

Rio, 2 de janeiro de 1914.

A DIRECTORIA.

"ALLIANÇA DO SUL"

SOCIEDADE DE SEGUROS

Séde em São Paulo

Avisamos todos os nossos segurados, banqueiros e agentes que não foi levada a effeito a projectada operação de fusão com "A Continental", Caixa de Seguros Mutuos, tendo nesta data sido avisada a mesma Sociedade de que davamos por findas as negociações iniciadas nesse sentido.

São Paulo, 31 de dezembro de 1913. — "Alliança do Sul" — Sociedade de Seguros — *Dr. Vergniaud V. de Oliveira Franco*, presidente; *Antonio Pacheco* e *N. Navarro da Cruz*, directores.

ANNUNCIOS

Roda da fortuna

DERAM HONTEM

Antigo	441	Cavallo
Moderno	132	Camelo
Rio	955	Gato
Salteado		Leão
2º premio	867	
3º »	231	
4º »	913	
5º »	082	

P. Brasil

659

Rio—2—1—914.

DENTISTA

DR. ALBERTO TORNAGHI

Gabinete com todos os apparelhos electricos, os mais modernos e aperfeiçoados. Dentaduras sem chapa, extracções sem dôr. Concerto de dentaduras em 5 horas.

Consultas **das 7 da manhã ás 5 da tarde.**

Trabalhos garantidos. Preços razoaveis.

Praça Tiradentes 33 — Telephone n. 193

A. Federal

540

Rio—2—1—914.

TALQUINA

o melhor pó de toilette, unico inoffensivo, o mais efficaz contra espinhas, cravos, pannos, manchas, brotoejas, assaduras, etc. A **Talquina** assetina em poucos dias a peor pelle. A' venda nas boas perfumarias e drogarias.

Premiada com medalha de ouro na Exposição de 1908.

A Nova Mineira

351

Rio—2—1—914.

A Capital

940

Rio—2—1—914.

CASAMENTOS 25$000 no civil e 20$000 no religioso com ou sem certidões, trata-se á rua Barbara Alvarenga 24, proximo á rua Luiz de Camões (em frente á 2ª Pretoria).

Aviso: para provar quanto esta casa é seria os pagam depois dos papeis promptos; com o sr. Silva

R. do Oriente

184

Rio—2—1—914.

TALQUINA

o melhor pó de toilette, unico inoffensivo, o mais efficaz contra espinhas, cravos, pannos, manchas, brotoejas, assaduras, etc. A **Talquina** assetina em poucos dias a peor pelle. A' venda nas boas perfumarias e drogarias.

Premiada com medalha de ouro na Exposição de 1908.

ESPECIALISTA DO ESTOMAGO E INTESTINOS

Dr. José de Albuquerque, com longa pratica nas clinicas da Suissa e Allemanha. Cons: Assembléa, 54, das 2 ás 5; res: Conde de Bomfim, 34. Telephone 1680, villa.

O FUTURO DESVENDADO!!!

Mme. Sinal, cartomante da maxima discreção e seriedade, com longa pratica na Europa, e profundos conhecimentos de sciencias occultas, explica tudo com clareza e faz quaesquer trabalhos para a tranquillidade e bem-estar, realização de casamentos, negocios felizes e combate os vicios e más inclinações. Avenida Passos n. 44, sobrado. Telephone 619, Norte.

CASAMENTOS — Tratam-se para o civil e religioso; na Avenida Gomes Freire n. 4, loja, das 7 da manhã, ás 7 da tarde; Avenida Gomes Freire. Aos domingos na rua Souto Carvalho n. 14, no Engenho Novo.

QUEREIS ter o estomago apto a receber qualquer alimentação e o bom funccionamento dos intestinos sem auxilio de purgativos? Com um só vidro do *Especifico* contra as dyspepsias em geral, "*Digestol*". Preço, 2$500. Deposito, Drogaria Pacheco, rua dos Andradas ns. 43, 45 e 47, Rio. — Nictheroy, Drogaria Barcellos, rua Visconde do Rio Branco numero 413.

GRATIS Peça sem demora, por carta ou bilhete postal o MENSAGEIRO DA FORTUNA N. 3 que lhe será enviado gratis pelo Correio ou dado em mão propria. Mande $200 em sellos de 20 réis, se o quizer registrado. O MENSAGEIRO DA FORTUNA é um guia indispensavel a quem quizer saber o que é Magia, Hypnotismo, Magnetismo, Feitiçaria e, em geral, todas as Sciencias Occultas, revelando os meios para ser feliz, poderoso, amado e libertado da miseria. Peça hoje mesmo ao sr. ARISTOTELES ITALIA — RUA MARECHAL FLORIANO PEIXOTO, 139, CAIXA POSTAL 604, NO CORREIO GERAL — CAPITAL FEDERAL.

CURA RADICAL das gonorrhéas estreitamentos, feridas, dartros, eczemas, ulceras, rheumatismo, impotencia, cancros syphiliticos, etc. Applicações do 606 e 914 sem dôr — Pagamento após a cura — Consultas das 8 ás 12 e das 2 ás 8 — Avenida Mem de Sá, 115.

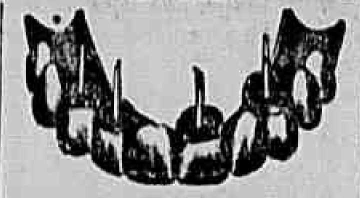

DENTISTA

Professor Dr. Silvino Mattos

PRIMEIRO GRANDE PREMIO NA Exposição Nacional de 1908

Extracções de dentes, sem dôr, a	5$000
Limpeza de dentes, a	5$000
Dentaduras de vulcanite, cada dente, a	5$000
Obturações de dentes, de 5$ a	7$000
Dentes a pivot, a	15$000
Corôas de ouro, de 20$ a	30$000
Concertos em dentaduras, feitos em 4 horas, por mais quebradas e defeituosas que estejam, ficando como novas e garantidas por muito tempo, cada concerto a	10$000

Os demais trabalhos cirurgico-dentarios são ajustados na occasião, por preços sem competencia e ao alcance de todos no consultorio electrico-dentario do

Tenente-Coronel Dr. Silvino Mattos

Cirurgião-Dentista

Laureado com o 1º premio da secção cirurgico-dentaria, na Grande Exposição Artistico-Industrial de 1900; concurrente, em 1903, no Districto Federal, á Exposição Preparatoria da Universal Norte-Americana; premiado com medalhas de prata e de bronze, na Extraordinaria Exposição Universal — Internacional de 1904, em S. Luiz, nos Estados Unidos da America do Norte; — em 1905, pela Scientifica Associação Astronomica de França; galardoado com o Primeiro GRANDE PREMIO, NA PORTENTOSA EXPOSIÇÃO NACIONAL de 1908; e com medalhas de ouro, na Exposição Internacional e Scientifica de Hygiene de 1909, na Universal Exposição de Turim — Roma — de 1911 e, em 1913, no 1º Congresso Pan-Americano de Odontologia.

Os seus trabalhos são perfeitos e garantidos por muito tempo.

Consultas e operações, das 7 horas da manhã ás 5 da tarde, todos os dias, á

3—RUA URUGUAYANA—3

Antigo n. 1 —

Esquina da rua da Carioca

EM FRENTE AO LARGO DA CARIOCA

Telephone — 1.555

Impotencia neurasthenia e fraqueza em geral, cura rapida e efficaz com o uso do ELIXIR VITAL DE MARAPUAMA E YOIMBINA COMPOSTO. Milhares de attestados de distinctos medicos provam o seu alto valor. Este elixir póde ser usado em qualquer edade e sem o menor receio, pois na sua composição não entram, CANTHARIDAS, PHOSPHORO, STRYCHININA, e não affecta o cerebro. Está licenciado pela Saude Publica. Em todas as pharmacias e nos depositos: rua Uruguayana 140 e 35. Em São Paulo: Baruel & C. — Em Curityba: Corrêa Netto; em Nictheroy: Drogaria Barcellos — Pedidos para o interior á R. Freitas & C.—Avenida Passos 106, Rio—Vidro, 4$000; pelo Correio, 6$000.

MACHINAS de costura, moveis e manequins, em prestações, entregam-se com 10$ e 20$. Cartas a Lima, rua D. Manoel 42, fundos, que irá tratar.

FERRO QUEVENNE
FERRO QUEVENNE
ANEMIA
FEBRES, DEBILIDADE
O mais activo mais economico,
o unico inalteravel
Exigir a Sellada "Unions des Fabricants".

DENTISTA AMERICANO DR. C. FIGUEIREDO especialista em extracções completamente sem dôr e outros trabalhos garantidos; systema aperfeiçoado, preços modicos, e em prestações, das 7 da manhã ás 9 da noite, rua do Hospicio n. 222, canto da avenida.

CONCURSOS

Preparam-se candidatos aos proximos concursos da Alfandega, Correios e Estrada de Ferro, na rua Camerino n. 87, sobrado.

Srs. dentistas e mecanicos?

Ouro puro 24 quilates, a 2$700 até 25 gr. a maior a 2$500, platina, soldas, etc., na officina de ourives da rua Uruguayana n. 117, de Manoel Ricart.

ASTHMATICOS

Aos que soffrem de Bronchite chronica, Enfraquecimento Pulmonar, Tosse, Resfriados, Coqueluche, Constipação, Rouquidão, etc.

O Xarope Divino

E' actualmente o remedio mais efficaz. Este medicamento produziu tantas curas, que o seu autor como gratidão á graça que lhes foi dada de formular este remedio, deu-lhe o nome de "Xarope Divino", em homenagem ao Divino Espirito Santo. As curas que tem produzido já attingem a um numero bem consideravel! e os attestados recebidos de todos aquelles que tiveram essa felicidade são bem eloquentes.

A Asthma, a Bronchite chronica são molestias terriveis!! e que trazem já desanimados quantos têm a infelicidade de soffrerem. Pois bem: o "Xarope Divino" já tem curado muitas pessoas só com o uso de 6 vidros!

A Constipação, Tosse, Resfriados, Influenza, Rouquidão, cura em 24 horas. A's creanças e aos velhos, póde ser dado este precioso xarope que não contem morphina, nem outra droga perigosa. E' o remedio dos ricos e dos pobres, porque o seu preço está ao alcance de todos. Não tem resguardo e nem dieta, cura ao ar livre.

Vende-se em todas as pharmacias e drogarias e nos depositarios: BARROSO SOARES & COMP.

S. Paulo, rua Direita, 11

Rio de Janeiro — Casa Huber, rua Sete de Setembro, 61.

Preço do vidro, 2$500.

AVISO — Não acceitar outro remedio em substituição ao "Xarope Divino".

Gymnasio Rio Branco

Curso primario, fundamental e de revisão. Aulas com ensino pratico de linguas e de sciencias naturaes. Matricula das 11 ás 2 e das 3 ás 4, rua Chile, 25.

Lança-perfume "Rodo" a 2$000, 60 grammas

Pessoa que precisa dispôr com urgencia de 50 duzias vende a 21$000 a duzia e 20$000 de 6 duzias para cima, de 60 grammas, á rua Itapirú, 279, sob.

CAMPELLO & C.

Rua Luiz de Camões n. 36

Tendo de fazer leilão no dia 12 do corrente dos penhores vencidos, previne aos srs. mutuarios que suas cautelas podem ser reformadas até a hora do leilão.

"A MINAS GERAES"

Sociedade de Peculios - Séde: Juiz de Fóra

Conforme foi préviamente noticiado pela imprensa, realizou-se hoje, ás 2 horas da tarde, no edificio da séde social, o sorteio de premios em dinheiro e remissões temporarias de contribuições aos socios da Série A desta sociedade.

Foi feito o sorteio em presença de muitos socios, representante da imprensa e pessoas gradas, sendo incumbidos de fiscalizal-o os srs. Mathias Natareberto, Tito de Carvalho e Edmundo Antunes, respectivamente representantes dos jornaes «Diario do Povo», «Diario Mercantil» e «Jornal do Commercio».

O resultado foi o seguinte:

Numeros de inscripções	Socios	Residencias	Premios com que foram contemplados
430	Antonio Pimentel	Ouro Preto	1:000$000
797	João Luiz de Castro	Mathias Barbosa	500$000
1819	Felicio Caetano Paula Moreira	Barbacena	500$000
307	Norberto Luiz de Almeida	Cataguazes	500$000
680	Dario Diniz Mascarenhas	Curvello	200$000
492	Gustavo Pompeu de Mattos	Juiz de Fóra	200$000
602	Joaquim Antonio Pereira Lima	S. Antonio Machado	200$000
1929	Valeriano Gomes Tameirão	Nucleo João Pinheiro	200$000
1159	Januario Pinto dos Reis	Bello Horizonte	200$000
1500	Americo Barbosa da Costa e Silva	Miracema	200$000
63	João Gonçalves de Rezende	Villa Nova de Rezende	200$000
1256	Benjamin Badaró	Manhuassú	200$000
1472	Armando Christovam de Carvalho	Cataguazes	200$000
1777	Candido Pereira da Silva	Jequitibá (S. José Perolas)	200$000
1926	D. Helena Candida de Almeida	Conceição Apparecida	Isenção de contribuições por 1 anno
1064 A	Dr. Leocadio Roiz Chaves	Rio de Janeiro	Idem
912	Bernardino Pereira Bolona	Rio Branco	Idem
443	D. Francisca Penido M. Silva	Rio Claro	Idem
232	Ulysses de Oliveira Brum	Ubá	Idem
1219	Vicente Coutinho	Guiricema	Idem
1035	Antonio Dias Teixeira	Caethé	Idem
856	Carlos Baptista do Nascimento	Miracema	Idem
1760	Francisco Paula Moura	Bello Horizonte	Idem
446	D. Messias Moreira Delgado	Lima Duarte	Idem
201	Dr. João Lustosa de Souza	Juiz de Fóra	Idem
714	Alfredo C. Viriato Catão	Lima Duarte	Idem
79 A	José Damaso de Carvalho	Cachoeira do Itapemirim	Idem
1600	D. Domettildes Alves do Amorim	Passos	Idem
1401	Abilio Machado de Faria	Itaperuna	Idem
447	Dr. Leopoldo Teixeira Leite	Parahyba do Sul	Idem
509	João Chrysostomo de Faria	Dores do Indahyá	Idem
1923	José Vieira Braga	V. Vicente de Santa Luzia	Idem
7 A	Raul Hungria	Juiz de Fóra	Idem
735	Manoel Santos Palmeirão	Juiz de Fóra	Idem
325	Dr. Joaquim da Costa Cruz	Cataguazes	Idem
37 A	Domingos Monteiro Girão	S. Paulo do Muriahé	Idem
1906	José Luiz Ribeiro	Barbacena	Idem
17	Manoel Thomé do Nascimento	Carangola	Idem
472	Azarias de Souza Dias Sobrinho	S. Antonio Machado	Idem
1238	Alipio Campos Cordeiro	Abaethé	Idem
1226	Francisco Xavier de Mendonça	Tarú-Assú-Roça Grande	Idem
99	Antonio Casimiro Carreiro	S. Geraldo	Idem
2	D. Amelia Guimarães Mascarenhas	Juiz de Fóra	Idem
1576	D. Francisca Maria de Jesus	Cataguazes	Idem

Juiz de Fóra, 29 de dezembro de 1913.

A DIRECTORIA

CLINICA DE MOLESTIAS DOS OLHOS

Dr. Moura Brasil Pae, segundas, terças e quartas-feiras

Dr. Moura Brasil Filho, todos os dias

Consultorio: Largo da Carioca n. 8, das 12 ás 4 horas - Telephone 3245 - Central -- Residencias - Rua Guanabara, 48 (Laranjeiras) e Vieira Souto 122 (Ipanema). - Telephone 431-sul.

Leilão de Penhores

EM 9 DE JANEIRO DE 1914

GUIMARÃES & SANSEVERINO

Travessa do Theatro, 5

Rua Luiz de Camões, 1-A

Das cautelas vencidas

Podendo ser reformadas ou resgatadas até á vespera do leilão.

Contra factos não se argumenta

Affirmo, sob palavra de honra, que, soffrendo, ha cerca de dez annos, de formidavel enfermidade syphilitica, já desenganado de curar-me, já tendo despendido todas as minhas economias, curei-me radicalmente, com 8 frascos, apenas, do miraculoso *Elixir de Nogueira, Salsa, Caroba e Guayaco*, do pharmaceutico João da Silva Silveira.

Da verdade do que venho de expôr, appello para o testemunho de meus amigos drs. Glyceria Velloso, especialista em molestias syphiliticas, e João Doria clinico de reputação illibada.

Bahia, 16 de janeiro de 1910.

José Caetano da Silva.

(Residente á rua Pedro Autran, numero 1).

Vende-se nas boas pharmacias e drogarias desta cidade

Casa Matriz — PELOTAS — RIO GRANDE DO SUL — Caixa Postal 66 — Deposito Geral e Casa filial — RUA CONSELHEIRO SARAIVA NUMEROS 14 E 16 CAIXA POSTAL 138 — RIO DE JANEIRO —

A'S ALMAS CARIDOSAS

Rosa Josepha da Costa, viuva, e sem o minimo recurso de subsistencia, pede aos corações bem formados um obulo que venha minorar os seus soffrimentos. Esta caridosa redacção presta-se a colher o que lhe for destinado. Rua dos Coqueiros n. 30, casa n. 5.

TERRENO

Vende-se em lotes de 8x30 de fundos, na rua Maxwell; trata-se na rua Gonzaga Bastos n. 215.

Casa em Petropolis

Aluga-se a familia de tratamento a casa mobiliada á rua Thereza n. 677. Trata-se com o sr. Joaquim Alves, em frente á mesma, ou nesta cidade á rua do Rosario n. 156, loja.

UM SENHOR

Que, esteve atacado por uma forte tuberculose e de extrema gravidade, offerece-se para indicar gratuitamente a todos que soffrem de enfermidades respiratorias, assim como tosses, bronchites, tosse convulsa, asthma, tuberculose pneumonia, etc., um remedio que o curou completamente. Esta indicação para o bem da humanidade é consequencia de um voto. Dirigir-se por carta ao sr. Eugenio Avellar, caixa do Correio 1.682.

Senhoras e senhoritas

Não comprem chapéos sem vêr os modelos e preços da casa Duarte; rua Sete de Setembro 173.

Moveis a prestações

Só na casa Kauffman, Grande sortimento de moveis de todas as qualidades, entregam-se na primeira prestação, sem fiador, 94, Visconde de Itaúna, 94.

Moveis a prestações

Grande sortimento de moveis de todos estylos, entregam-se na primeira prestação, sem fiador. — Eurdman & Irmão, rua Visconde de Itaúna, 114.

Molestias das creanças

DR. E. BANDEIRA DE MELLO

Clinico exclusivamente de creanças— Consultorio: rua da Assembléa, 43 1º andar, ás 4 horas. (Só attende a doentes da sua especialidade).

CHIROMANTE

Mme. Esmeralda

Discipula do Instituto da India

Desvenda com a maior clareza todos os mysterios da vida humana ensinando o meio de precaver-se da MA' SORTE. A unica que possue OBJECTOS reconhecidamente PODEROSOS.

Na Bahia, onde esteve, prestou grandes serviços, devido ao grande poder da sciencia occulta.

Possue um breve maravilhoso, com o qual tudo se consegue.

Mme. Esmeralda dá consultas na Praça da Republica n. 89, sobrado perto da Assistencia Publica.

Ver para crer

Nada de mystificações

Dr. Souza Rangel

— PARTEIRO —

Especialista em molestias das creanças. Consult.: 10 ás 11 — Rua Lavradio 27 (Pharmacia).

SEIOS

Desenvolvidos, Reconstituidos, Aformozeados, Fortificados com as **Pilules Orientales**

O unico producto que em dois mezes assegura o desenvolvimento e a firmeza do peito sem causar damno algum á saude. Approvado pelas notabilidades medicas.

J. RATIÉ, Phᶜⁿ, 5, Pass. Verdeau, Paris. Frasco com instrucções em Paris: 6$35. Rio de Janeiro Andre de Oliveira — Rua Sete de Setembro Nº 33

AUTOMOVEIS

RENOVAÇÃO DAS LICENÇAS PARA 1914

No escriptorio dos despachantes Freitas, Paim & C., á rua do Hospicio n. 30, encarrega-se da reforma das licenças na Prefeitura e Inspecção de Vehiculos, mediante a commissão unica de 5$000 por automovel. Em nosso escriptorio prestamos todas as informações aos interessados e fornecemos as placas de numeração.

NEVRALGIAS

ENXAQUECAS

O melhor tratamento pelas

PILULAS ANTINEVRALGICAS

Doctor CRONIER

78, Rua La Boëtie, PARIS e todas Pharm.

PELA TERÇA PARTE

do preço ficará o vosso chapéo de palha, se quando estiver sujo, limpardes, com a "Agua Magica". O chapéo sujo, fica completamente novo. Póde ser lavado um chapéo tres vezes, com este preparado, durando portanto o triplo do tempo que lhe duraria. Um vidro 2$000. Rua Uruguayana n. 66, Garrafa Grande.

AUTO-PIANO

Vende-se um, com enorme repertorio de rolos de musica, por 1:650$000, metade do valor, na rua Henrique Valladares, 36, em frente á da Relação. O piano é magnifico.

Externato Santa Thereza

(PARA MENINOS E MENINAS)

Ladeira do Castro, 217. Perto do largo do Guimarães. Preços modicos.

Loteria do Estado do Rio Grande do Sul

UNICA QUE DISTRIBUE 75 % EM PREMIOS

Extracções por meio de espheras globos de crystal

Dia 7 do corrente

100:000$000

Por 40$000

ATTENÇÃO — Jogam apenas 10.000 bilhetes.

Habilitae-vos

Unhas brilhantes

Consegue-se dar um extraordinario brilho e uma linda côr rosada ás unhas com o uso constante do "Unholino", e ainda mesmo depois de lavar as mãos algumas vezes, o brilho e côr persistirão. Não irrita a pelle. Um vidro 1$500. Vende-se na perfumaria — A' Garrafa Grande, rua Uruguayana 66.

CALLOS

Com applicação do remedio de R. S. Pinto, fica-se livre desse flagello. Vende-se na Garrafa Grande, rua da Uruguayana 66.

MASSAGENS

Applicadas por mlle. Hercilia, a 2$000. Casa "A' NOIVA", RUA RODRIGO SILVA, 36

ASTHMA

Ou bronchite asthmatica obtem-se a cura com o poderoso **Elixir anti-asthmatico de Bruzzi** unico especifico vegetal até agora descoberto. Usa-se no accesso e fóra delle. — Depositarios: Bruzzi & C., rua do Hospicio, 131 e P. de Siqueira & C. rua da Uruguayana, 14.

Tachygraphia

Methodo facillimo para se aprender em poucas lições e sem mestre, por A. Albuquerque, Ouvidor n. 166.

Externato Cunha

Fundado em 1909. Funcciona das 11 ás 3. Utilidade comprovada. Rua do Hospicio 42 (2º andar).

Leilão de penhores

A 13 DO CORRENTE

DIAS & MOYSE'S

14—Rua Barbara Alvarenga—14

Antiga Leopoldina

Podendo os srs. mutuarios reformar ou resgatar suas cautelas até á hora de principiar o leilão.

POBRE CE'GA

Anna do Amaral, cega, viuva e além disso doente e sem ninguem para sua companhia, recolhida a um quarto, a pobre velhinha pede uma esmola. Esta redacção se encarrega de recebel-a.

Aos srs. militares

Os botões de fardas militares e quaesquer outros metaes, ficam completamente limpos, rapidamente, com o uso da "Agua Magica", que se vende a 2$000 o vidro, n'A' Garrafa Grande, á rua Uruguayana n. 66.

GONORRHE'AS

Agudas ou chronicas, são curadas radicalmente sem injecção, sómente com o Blenocida, medicamento puramente vegetal; á venda em todas as pharmacias e no deposito; á rua da Uruguayana n. 35. Campos Heitor & Comp.

PARA MATAR A FOME!

Uma pobre mulher, mãe de 5 filhinhos, todos pequeninos, entre os quaes dois gemeos, nascidos ha pouco tempo, tendo o seu marido entrevado, impossibilitado de ganhar siquer o dinheiro necessario para matar a fome, implora, pelo amor de Deus, ás almas caridosas, uma esmola para minorar os seus soffrimentos. Esta redacção presta-se caridosamente a receber o que fôr destinado — Eurides Teixeira.

Quereis dinheiro?

Emprestam dinheiro sob penhores de joias de ouro, prata e brilhantes, fazendas, roupas e objectos de uso domestico. Unica casa neste genero. Compra-se ouro a 1$300 gramma. — 36, RUA LUIZ DE CAMÕES 36 — Campello & C.

SOCIO

Precisa-se de um com capital de rs. 1:000$, para uma industria lucrativa, com urgencia. Rua do Mattoso 61.

Acção entre amigos

da rifa de um gramophone, extrair-se hoje, 3 de janeiro, fica transferida para o dia 7 de fevereiro do corrente anno.

Rio, 3 de janeiro de 1914. S. Christovão.

A' CARIDADE

Uma pobre viuva, sem o minimo recurso para a sua subsistencia, mãe de 5 filhos menores, implora um obulo ás pessoas caridosas, afim de amenisar seu soffrimento e o das pobres creancinhas. Esta redacção presta-se a receber os obulos que lhe forem destinados. A todos agradece Amelia Ferreira.

Gelo em 5 minutos!!!

Acceitam-se encommendas para as pequenas machinas domesticas de fabricação de gelo; dirigir carta á A. Marques, rua do Carmo 71 (1º andar), telephone, Central.

Instituto Physiotherapico

DO DR. GUSTAVO ARMBRUST, LIVRE DOCENTE DA FACULDADE DE MEDICINA — RUA SENADOR DANTAS, 48.

Duchas, Massagens, Aerotherapia, Dietetica, etc. Tratamento da neurasthenia, doenças do estomago, intestino e da nutrição (arthritismo, obesidade, gotta, diabetes). Consultas de 2 ás 3. Rua Uruguayana 21.

PROFESSOR

Não faz questão de ir para o interior. Lecciona instrucção primaria e secundaria, piano e musica. Informa-se na rua Visconde do Rio Branco n. 28, sob.

COLLEGIO

Traspassa-se um por preço razoavel, funccionando com um bom numero de alumnos, em situação vantajosa. Este collegio, fundado em 1909, está bastante acreditado no logar e não tem outro que o rivalize. O motivo do traspasse é justo e explicar-se-á ao pretendente. Não se trata com intermediarios. Para ver e tratar com o director no mesmo. Rua S. Luiz Gonzaga n. 215. S. Christovão.

Aos bons corações

Angela Pecoraro, viuva, de 86 annos de edade, paralytica e cega de ambas as vistas, sem meios de subsistencia, implora dos corações bem formados um obulo, que suavise as agruras de sua velhice. Que Deus proteja e illumine os generosos que velam pela pobreza! Esta redacção recebe por caridade qualquer donativo que lhe seja enviado.

Gymnasio Federal

Precisa-se alugar por contrato para o "Gymnasio Federal", uma grande casa; na rua São Francisco Xavier ou 24 de Maio, propostas ao dr. Liberato Bittencourt; á rua S. Francisco Xavier n. 866.

ACTOS FUNEBRES

Augusto Marinho da Cunha

1º ANNIVERSARIO

A viuva e filhos, convidam os seus amigos e parentes para assistir á missa que, pelo eterno repouso de sua alma, fazem celebrar, hoje, sabbado, 3 do corrente, ás 8 1|2 horas, no altar-mór da egreja de S. Francisco de Paula e desde já se confessam agradecidos.

Orminda Azambuja Duarte Nunes

O tenente Ernesto Zeferino Duarte Nunes e filhos e mais parentes, penhorados agradecem ás pessoas que assistiram á missa de 7º dia do fallecimento de sua querida esposa, mãe e parenta ORMINDA AZAMBUJA DUARTE NUNES, e de novo as convidam para assistir á missa do trigesimo dia do seu passamento, que será rezada hoje, sabbado, 3 do corrente, na egreja do Santissimo Sacramento, ás 9 1|2 horas. Desde já se confessam agradecidos.

Alberto Nicholson Moose

Dora Moore, Fernando Moore, senhora e filhos (ausentes), agradecem a todas as pessoas que acompanharam os restos mortaes de seu idolatrado esposo, pae e avô, e convidam seus amigos para assistir á missa de 7º dia que será celebrada na segunda-feira, 5 do corrente, ás 10 horas, na egreja de São Francisco de Paula. Desde já se declaram agradecidos.

Major Manoel R. de A. Figueiredo

Clotilde, Mario de Figueiredo e irmãos, farão celebrar, no dia 5 do corrente, ás 9 horas, na egreja de São Francisco de Paula, uma missa por alma de seu pae.

D. Emilia Augusta Wandech da Cunha

Castão Wandeck da Cunha, em seu nome e no dos demais parentes de EMILIA AUGUSTA WANDECK DA CUNHA, convida as pessoas de sua amizade para assistir á missa que pelo seu eterno repouso manda rezar hoje, 3 de janeiro, ás 9 1|2 horas, na egreja de São Francisco de Paula.

João de Souza Valle

Deolinda Maria do Couto Valle, Josephina Maria do Couto, Antonio de Souza Valle, Domingos Fernandes da Costa e sua esposa, Francisca de Souza Villa Costa, João de Souza Valle Junior, Joaquim Carneiro de Souza Valle, Manoel Rosario de Aguiar e filhos, participam aos seus parentes e amigos, o fallecimento de seu marido, genro, pae, sogro e avô, JOÃO DE SOUZA VALLE, e convidam para acompanhal-o até á ultima morada, saindo o feretro ás 5 horas da tarde, de hoje, 3 de janeiro, da rua General Bruce n. 98 (São Christovão), para o cemiterio de São Francisco Xavier.

Angelica Travassos de Campos Braga

Os irmãos, sobrinhos e mais parentes de ANGELICA TRAVASSOS DE CAMPOS BRAGA, participam aos seus amigos o fallecimento da mesma, occorrido hontem, e os convidam para acompanhar os seus restos mortaes hoje, ás 4 oras da tarde, saindo o feretro da Santa Casa da Misericordia para o cemiterio de S. Francisco Xavier.

Servula Augusta Pereira Nunes

Deolinda Pereira Nunes e mais parentes participam o fallecimento de sua filha SERVULA, que será sepultada hoje, ás 5 horas da tarde, no cemiterio de S. Francisco Xavier, saindo o feretro da rua Bella Vista n. 57 (Engenho Novo), por cujo acto de religião e caridade se confessam gratos.

A' CARIDADE

A viuva Luiza, tendo oito filhos menores e sem o menor recurso para a sua subsistencia, implora ás almas caridosas um obulo para minorar os seus soffrimentos. Esta redacção presta-se a receber qualquer quantia que lhe seja destinada.

GARAGE

Aluga-se uma de construcção moderna em Copacabana, rua Inhangá 10; trata-se, Cattete 249.

PROFESSORA

habilitada, com muita pratica de ensino, deseja alumnas de pintura sobre setim, seda, vidro, etc., de desenho, trabalhos japonezes, etc. Póde ser procurada pessoalmente, ou por carta, á rua Souza Franco 112, Villa Nair, casa 4.

Acção entre amigos

A rifa de uma mobilia de sala de visita, que devia extrahir-se hoje, fica transferida para o dia 24 do corrente.

Objectos achados

Acha-se na rua Candelaria n. 60, nas mãos do agente da casa Belbi & C., um broche de valor, achado num destes dias na rua, que será entregue a quem provar ser o seu legitimo dono.

Terrenos na Penha

a prestações, vendem-se em frente á estação da Penha, promptos a receber edificações, em lotes de diversos tamanhos, por preços relativamente baratos. Trata-se no Armazem Central, na Penha.

TRILHOS

usados para postes, linhas e construcções, vende Carlos Blank, Ourives 91.

Armazem S. Christovão

Aluga-se, no melhor ponto do bairro, á rua Coronel Figueira de Mello n. 370, para deposito de calçado, armarinho ou outro qualquer negocio limpo. As chaves estão no n. 372, tratá-se na rua do Rosario n. 60.

Escola de Engenharia do Rio de Janeiro

(RUA ROSARIO 68, 1º ANDAR)

Preparam-se alumnos a exames de admissão a qualquer curso superior. Aulas nocturnas e diurnas. Matriculas abertas.

Venda de negocio

Vende-se um armazem de liquidos e comestiveis, em Jacarepaguá, proximo ao Tanque. O negocio faz muito bons contos por mez. O negociante retira-se para a Europa. Tratar á rua do Ouvidor 61, com o sr. Silva Souto.

"O INVENCIVEL"

Tonico sem rival, o unico que faz nascer o cabello. Encontra-se nas seguintes pharmacias: Bazin, Nunes, A Garrafa Grande, Casa Lopes, Casa Postal, Casa Hermanny e Gaspar Medeiros. Preço, 10$000, o vidro.

ILEGÍVEL

OS PEQUENOS ANNUNCIOS

de ALUGA-SE, VENDE-SE e PRECISA-SE não excedendo de tres linhas, custam no "Correio da Manhã" 200 réis, por tres veze

LEILÕES

J. Lages

ESCRIPTORIO E ARMAZEM — RUA DO HOSPICIO, 85
Telephone n. 1901

Leilões da semana de 2 á 3 de janeiro de 1914:

HOJE, SABBADO, 3, á 1 hora da tarde:

Leilão de um magnifico automovel, em seu armazem, á rua do Hospicio 85.

HOJE, SABBADO, 3, ás 2 horas da tarde:

Leilão de 5 magnificos cavallos de corridas, á rua Jockey-Club 163.

HOJE, SABBADO, 3, ás 4 1/2 horas da tarde:

Leilão de um esplendido predio, á rua das Laranjeiras 139.

EMPREGADOS

ALUGA-SE uma moça portugueza, com pratica de arrumadeira e alguma de costura. Cartas no escriptorio deste jornal, a I. N. A. 1011

ALUGA-SE uma moça portugueza para ama secca ou copeira ou arrumadeira; para tratar na rua Voluntarios da Patria n. 40, casa 1.

ALUGA-SE um perfeito cozinheiro chinez, para casa de muito tratamento; trata-se na rua Payssandu' n. 179.

ALUGA-SE uma moça portugueza para arrumadeira ou copeira, com pratica de pensão; trata-se na rua General Severiano n. 100, casa 5. 1166

ALUGAM-SE creadas afiançadas, para todos os serviços domesticos; na avenida Gomes Freire n. 26, loja. 1198

ALUGAM-SE creadas e meninos da roça, na estação de Vassouras. Pedidos a Agenor Portugal, ha passagens e commissões (enviem sellos). 2941

ALUGA-SE uma cozinheira do trivial; á rua da Assumpção n. 146.

PRECISA-SE de uma criada que dê referencias de sua conducta, casa de casal sem luxos; ordenado até 30$000; rua Sant'Anna n. 217.

PRECISA-SE de uma boa lavadeira e copeira, na rua S. José n. 51, 2º andar.

PRECISA-SE de um rapaz de 14 a 17 annos, de bom comportamento para todo o serviço de casa de familia, Rua Guanabara n. 47.

PRECISA-SE de boa cozinheira de fogão e forno, á rua de Santa Alexandrina n. 207.

PRECISA-SE de uma creada para casa de familia; na rua Haddock Lobo n. 315.

PRECISA-SE de uma rapariga para todo o serviço, em casa de pequena familia: na rua Visconde de Inhauma n. 64, 2º andar.

PRECISA-SE de 2 caixeiros de 12 a 16 annos, um para seccos e molhados e outro para casa de pasto, com alguma pratica; na rua de S. José n. 2, estação de Anchieta.

PRECISA-SE de uma pequena até 16 annos, para serviços domesticos; na rua Santa Luiza n. 34, Maracanã.

PRECISA-SE de uma creada para o serviço de um casal, que saiba lavar e engommar; na rua Felippe Camarão n. 112.

PRECISA-SE de uma empregada para todo o serviço, para casa de um casal estrangeiro sem filhos; na rua das Laranjeiras n. 66.

PRECISA-SE de um pequeno de 12 a 13 annos, para serviços leves em casa de pequena familia; trata-se na rua Voluntarios da Patria n. 241, Armazem.

PRECISA-SE de uma creada para arrumadeira, que seja de confiança; na rua Barão de Itapagipe n. 183.

PRECISA-SE de uma ama secca de 10 a 18 annos; trata-se com d. Joanna, na praça da Republica n. 94, sob.

PRECISA-SE de um creado para tratar de duas vaccas e mais recados, que seja perfeito no tirar do leite; trata-se na rua Barão de Itapagipe n. 287.

PRECISA-SE de uma rapariga para o serviço de um casal; na rua de S. Christovão n. 623, casa n. 5.

PRECISA-SE de uma menina; na rua Vinte e Quatro de Maio n. 235, casa XII, Villa Palmyra.

PRECISA-SE de uma pequena para serviços domesticos, dormindo no aluguel; na rua Haddock Lobo, 403.

PRECISA-SE já de grande pessoal, com muita pratica de fabrica de phosphoros: mecanico habil, torno, facão, caixa, gaveta, etiqueta, matraca parafina cabeça enchimento, sello e pacote, trabalho dia e noite, exigindo-se referencias; na fabrica de phosphoros "Duas Cabeças", á rua Real Grandeza n. 193, Botafogo.

PRECISA-SE de uma creada que cozinhe e faça mais serviços; na rua Sergipe n. 83, Mattoso.

PRECISA-SE de uma boa corpinheira: L'Art de La Mode, rua da Assembléa n. 69.

PRECISA-SE de uma cozinheira do trivial e para passar roupa a ferro, que durma fóra do aluguel, na rua Coronel Pedro Alves, 44, Praia Formosa.

PRECISA-SE de empregado casado, e sem filhos, de conducta afiançada, para tomar conta de uma chacara no suburbio. Trata-se na rua de Catumby n. 72.

PRECISA-SE, para casa de pequena familia, de uma creada branca para serviços domesticos, menos cozinhar e que durma no aluguel. Para tratar com o sr. Lima, na avenida Central n. 60, das 8 ás 11 da manhã e das 2 ás 5 da tarde.

PRECISA-SE de de uma creada que cozinhe bem o trivial e lavar alguma roupa, precisa-se de uma pequena para tomar conta de creanças e serviços leves; na rua Jequitinhonha, avenida Lucinda, casa 6 — Rio Comprido. 1046

PRECISA-SE de uma creada; na avenida Gomes Freire n. 45, sobrado.

PRECISA-SE de uma creada; á rua Frei Caneca n. 102, sobrado.

PRECISAM-SE de [illegible] Lesage; 10, rua Gonçalves [illegible] andar.

PRECISA-SE de uma creada de edade, para casa de pequena familia, para todo serviço, que durma no aluguel; ladeira do Castro n. 68, com o sr. Rocha.

PRECISA-SE de uma empregada para serviços domesticos; paga-se bem; rua Theophilo Ottoni n. 103, sobrado.

PRECISA-SE de um chauffeur que more perto da rua Vieira Bueno n. 21, S. Januario.

PRECISA-SE de uma boa cosinheira do trivial e que durma no aluguel; rua General Silva Telles n. 71, Andarahy.

PRECISA-SE de uma cosinheira e mais serviços; na rua Alzira Brandão n. 36.

PRECISA-SE de uma pequena de 13 a 16 annos para todo o serviço, em casa de um casal sem filhos; dá-se casa, comida e 20$000 de ordenado. 1031

PRECISA-SE de um bom official de obras de mangas; na rua Senador Euzebio numero 111, loja.

PRECISA-SE de uma boa dona de casa que não tenha compromissos, para tomar conta de uma casa; trata-se na rua Bernarda n. 252 — Encantado. 1067

PRECISA-SE de uma creada para todo o serviço de pequena familia; casa muito seria; paga-se bem. Rua da Candelaria 90, 1º andar.

PRECISA-SE de uma creada para pequena familia; na rua Barão de S. Francisco Filho n. 316, Villa Isabel.

PRECISA-SE de uma creada para serviços domesticos de pequena familia; na rua Pereira de Siqueira n. 23.

PRECISA-SE de perfeitas ajudantes de costura; na rua da Luz n. 27.

PRECISA-SE de vendedores ambulantes intelligentes, para um artigo de muito exito; na rua do Areal n. 1, das 8 ás 11 a. m.

PRECISA-SE de 500 agentes, digo. Quer ter um bom emprego? Agenciar nos Estados carimbos de borracha, gravuras, material para os mesmos, borracha para automoveis e gesso para dentistas. Commissão até 40 %. Dispensa-se fiança. Peçam instrucções a J. C. Fragata, largo de S. Francisco n. 36, 1º andar. Telephone 4.765.

PRECISA-SE de uma creada para todo serviço de um casal sem filhos; rua de S. Christovão n. 643, casa n. 29.

PRECISA-SE de uma cosinheira portugueza, asseiada e activa; rua Theophilo Ottoni n. 195. 1154

PRECISA-SE de uma bôa ama secca, branca; á rua Salgado Zenha n. 27.

PRECISA-SE de uma empregada branca ou de côr, para pequeno serviço de um casal sem filhos, quer-se pessoa de confiança; na rua Belmira n. 61, casa I, Estação da Piedade. 1161

PRECISA-SE de uma lavadeira para casal; na rua Silveira Martins n. 18, Cattete. 1162

PIANOS afinam-se por 6$000 e concertam-se por preços baratissimos, recebe chamados: na praça Tiradentes n. 66, charutaria. 1164

PRECISA-SE de uma cosinheira que durma no aluguel, em casa de pequena familia e de tratamento; á rua Valparaizo n. 45, proximo ao largo de Segunda-feira.

PRECISASE de uma bôa e limpa cosinheira; rua Carvalho Monteiro n. 48, Cattete. 1179

PRECISA-SE de um rapaz de 13 a 14 annos, que tenha familia, para limpeza de gabinete; avenida Gomes Freire n. 8, sobrado, dentista. 1195

PRECISA-SE de uma mocinha de 12 a 14 annos, para ajudar a serviços leves, de uma pequena familia; á rua Archias Cordeiro n. 416, Todos os Santos.

PRECISA-SE de um companheiro de quarto; na rua Senhor dos Passos n. 10. 1186

PRECISA-SE — Uma senhora portugueza falando francez, lecciona musica e piano, a preços modicos. Informações, Pharmacia; rua do Cattete n. 5.

PRECISA-SE de uma creada para todo serviço de um casal, aluguel 30$ e uma menina de 10 a 14 annos para pequenos serviços, dando-se roupa e alguma educação; á rua Lopes da Cruz n. 46, (Meyer).

PRECISA-SE de uma casa com dois quartos e duas salas, para casal sem filhos, nas immediações do Mattoso ou Mariz e Barros. Faz-se contrato por um anno, ou por dois, se a casa fôr boa. Aluguel até 100$000. Cartas com informações do local a Eug. Figueiredo, caixa do correio 612.—Rio. Só se acceita Avenida, se fôr muito limpa e decente.

PRECISA-SE de um quarto mobilado para moça estrangeira, que trabalha fóra. Prefere-se perto da praça 11 de Junho ou Estação Central. Cartas a esta folha, n.. .

PRECISA-SE de uma empregada para copeira e arrumadeira. De preferencia nacional. Ordenado, 40$000; rua do Senador Corrêa n. 50, (Cattete).

PRECISA-SE de uma ama secca para uma creança de 2 annos; na avenida Pedro Ivo n. 174, S. Christovão.

PRECISA-SE de uma cosinheira que tenha pratica; rua General Polydoro n. 330.

PRECISA-SE de uma creada para todo serviço de tres pessoas; na rua da Passagem n. 71.

PRECISA-SE de uma perfeita lavadeira e engommadeira; na rua Flack n. 154, estação de Riachuelo.

PRECISA-SE de uma creada branca ou de côr, para todo o serviço de pequena familia, que durma no aluguel; á rua João Rodrigues n. 18, S. Francisco Xavier. (B. 52.205)

PRECISA-SE uma bôa cosinheira para pensão. Paga-se bem; rua 7 de Setembro n. 82, 1º andar, (fundos).

PRECISA-SE de uma empregada de 13 a 15 annos; á rua S. Luiz Gonzaga n. 417. 1121

PRECISA-SE de uma menina até 14 annos, para serviços domesticos, em casa de pequena familia, prefere-se de côr; na rua Rufino de Almeida n. 39, Aldeia Campista. 1133

PRECISA-SE de uma rapariga que saiba cosinhar e lavar, para serviço de um casal. Deseja-se portugueza chegada ha pouco; na rua do Cotovello n. 8, sobrado. 1138

PRECISA-SE de uma cosinheira; á rua Buarque de Macedo n. 51, Cattete.

PRECISA-SE todos os dias no largo da Carioca n. 17, sob., de muitos moços decentemente vestidos, com pratica de commercio, para revenderem o Moderno Sabonete Electrico Poraquê de facil venda e grande acceitação, estes sabonetes dão margem aos vendedores de uma duzia diaria, ganharem 200$ mensaes, de lucro. Para mais informações, das 8 da manhã ás 5 da tarde. 1142

PRECISA-SE de uma bôa cosinheira; á rua Benjamin Constant n. 123, sobrado. 1145

PRECISA-SE de uma creada com pratica, para todo serviço, em casa pequena sem creanças, quer-se mulher de 25 a 30 annos, paga-se bem; rua do Hospicio n. 214, sobrado. 1102

PRECISA-SE de uma menina ou menino, para serviços leves; largo do Machado n. 4. 1152

PRECISA-SE de agentes n'"A Dactylographica". Trata-se das 12 ás 4 da tarde; na praça Tiradentes n. 39, sobrado.

PRECISA-SE de uma creada de toda a confiança e que durma no aluguel, para arrumar casa e mais serviços, em casa de um casal; na rua do Senado n. 221.

PRECISA-SE de uma lavadeira e engommadeira; na rua Archias Cordeiro n. 192, Meyer.

PRECISA-SE de um colchoeiro e um bombeiro, que trabalhem a dia, no Collegio Maria Antonietta, á rua Campo Alegre n. 124.

PRECISA-SE de uma arrumadeira e copeira, que saiba passar roupa a ferro, para casa de um casal, exige-se boas referencias e que durma em casa dos patrões; na rua Barão de Itamby n. 27, Botafogo.

PRECISA-SE de uma ama secca; na rua Duque de Caxias n. 126, Villa Isabel.

PRECISA-SE de um [illegible] da, com alguma pratica, de 16 a 18 annos, na rua [illegible] n. 33 — Morro do Pinto.

PRECISA-SE de [illegible] Senhor dos Passos.

PRECISA-SE de uma creada para todo o serviço de um casal; durma fóra; rua Sampaio Vianna n. 59, casa 2, Rio Comprido.

PRECISA-SE de auxiliares de escriptorio que escrevam sem erros e calculem rapidamente, conhecendo o novo systema do CORRENTISTA, lições do "CANHENHO" de Fontes, livro á venda no Alves, Ouvidor n. 166, e Almeida Marques, Quitanda n. 58. Rs. 2$000.

CASAS, COMMODOS E TERRENOS

ALUGAM-SE os vastos sobrados para moradia de familia e os grandes e pequenos armazens da rua Barão de Mesquita ns. 129, 131, 133, 135, 141, 141A, 143, 143 A, 145, 145 A, bem como as casas da travessa Universidade ns. 2 e 3, e os predios novos da avenida Luiza, na mesma rua Barão de Mesquita; trata-se na "A Propriedade", Avenida Rio Branco n. 109, 1. andar, sala n. 3.

ALUGA-SE uma casa por 55$, tendo duas salas, tres quartos, cozinha e grande terreno com arvores fructiferas. Ver e tratar na estação Merity, com Lomba (E. F. Leopoldina). 3027

ALUGAM-SE bons quartos a cavalheiros respeitaveis, em casa de familia; na rua Haddock Lobo n. 13.

PENSÃO — Entrega-se a domicilio — Alugam-se bons quartos; na rua Haddock Lobo n. 13.

ALUGA-SE a casa n. 4 da Villa Zulmira, á rua Senador Alencar, 70, com 2 quartos, 2 salas, installação electrica, etc.; a chave está no n. 80; trata-se na rua São Christovão, 180.

ALUGA-SE parte de um sobrado, em bom ponto, só a pessoas decentes; na avenida Mem de Sá n. 80.

ALUGA-SE um quarto a uma senhora decente para fazer companhia a outra senhora; na avenida Mem de Sá n. 97.

ALUGA-SE um aposento mobilado, com pensão, a casal ou senhora de tratamento; na rua Senador Dantas n. 78.

ALUGA-SE em casa de pequena familia séria um bom quarto com janela, a senhora ou casal nas mesmas condições; na rua Mariz e Barros n. 237-A. 1074

ALUGAM-SE casinhas novas com duas salas e cozinha, a 25$, rua de S. José n. 2, estação de Anchieta.

ALUGA-SE por 25$ a casal, uma casinha nova, na altura á beira da parada dos trens de D. Clara; rua Dr. Frontin numero 77, só moram familias. 1077

ALUGA-SE por 132$ esplendida casa para familia ou casal de tratamento, com duas salas, tres quartos e outras dependencias, proximo ao largo da Cancella. Informações á rua Uruguayana n. 138.

ALUGAM-SE uma sala e um quarto, á rua Minas n. 47, a um casal decente; trata-se na rua Costa Lobo n. 94. Jockey-Club.

ALUGA-SE a casa de Catumby, em aprazivel ponto, em meio de jardim, com quatro quartos, duas salas, grande porão e mais dependencias, com commodos nos fundos do quintal. Póde se ver das 9 horas até ás 5 da tarde. As chaves, por favor estão na rua Magalhães n. 43.

ALUGAM-SE em casa de familia, dois commodos com serventia em sala de jantar, a casal sem filhos, aluguel 65$; bondes de 100 réis, 15 minutos distante da cidade; só serve dois mezes adeantado; para mais informações com o sr. Martins, das 8 horas até ás 5 horas da tarde. Rua Candelaria n. 57, loja.

ALUGA-SE a casa n. 2 da rua Augusta n. 99. Tratar com Cosme, á rua Souza Siqueira n. 36. Piedade. 1080

ALUGA-SE o predio em centro de terreno, com tres salas e quatro quartos, todo reformado e com installação electrica, á rua Dois de Maio n. 169, no Sampaio. A' porta os bondes de Cascadura. 100$000 mensaes. Aberto das 11 ás 4. Trata-se na travessa de S. Salvador n. 33, Haddock Lobo.

ALUGA-SE a casa da rua do Mattoso n. 263. As chaves estão na venda da esquina e trata-se á rua de S. Pedro numero 115.

ALUGA-SE a casa da rua do Mattoso n. 265. As chaves estão na venda da esquina e trata-se á rua de S. Pedro numero 115.

ALUGA-SE a casa da rua Conde de Irajá n. 58, Botafogo, muito arejada, propria para familias, que chegam de fóra; as chaves estão no armazem e trata-se na rua Silva Manoel n. 157. 195

ALUGA-SE um quarto mobilado, em casa de familia, a um moço do commercio; para ver e tratar na rua Senador Octaviano n. 234. Aguas Ferreas.

ALUGAM-SE excellentes aposentos, a rapazes de tratamento ou casaes sérios e sem filhos; na rua Benjamin Constant n. 101. 1096

ALUGA-SE em Villa Isabel, á rua Rufino de Almeida, uma casa com duas salas, dois quartos e mais dependencias, com luz electrica, bondes na porta. As chaves estão na mesma rua n. 38, casa 2 — Villa Alda.

ALUGA-SE predio novo com grande armazem, bom ponto para negocio, em esquina de rua, com sete portas de frente, á rua Barroso n. 122, Copacabana. Aluga-se tambem o terreno no lado e trata-se na rua do Hospicio n. 82, sobrado. 1098

ALUGA-SE uma grande sala; na rua da Alfandega n. 120, sobrado. 1099

ALUGA-SE uma casa á rua Gomes Braga n. 24 (Andarahy Grande), com quatro quartos e duas salas, cozinha e despensa, illuminada a luz electrica, e com grande quintal; as chaves estão na rua Barão de Mesquita n. 831 (armazem) e trata-se á rua Barão de Mesquita numero 598.

ALUGA-SE uma casa á rua Gomes Braga n. 22, casa 2, com dois quartos, duas salas e cozinha, illuminada a luz electrica; as chaves estão na rua Barão de Mesquita n. 831 e trata-se na rua Barão de Mesquita n. 598. 1101

ALUGAM-SE boas casas na Villa Nazareth, rua Vinte e Cinco de Março numero 213, Engenho de Dentro, bondes de Piedade, aluguel 55$; tratar na rua Engenho de Dentro n. 258.

ALUGA-SE uma excellente casa, em logar alto e saudavel, a dois minutos da estação, com quatro bons quartos, todos com janellas, tres salas, grande porão habitavel, com optimas accommodações, electricidade, etc. Trata-se ao lado, na casa n. 267 da rua Pernambuco — Encantado.

ALUGA-SE por 200$ o sobrado novo, á rua Francisco Belisario n. 51; a chave está na loja, que será cedida ao alugatario de cima; rua da Quitanda n. 95, loja.

ALUGA-SE a casa da rua de Sant'Anna n. 6, Meyer, Becco do Matto, forrada e pintada de novo, com dois quartos, duas salas, bondes de Piedade e Becco do Matto á porta; as chaves estão no n. 8 da mesma rua. 1105

ALUGA-SE uma casa nova, tem quarto, sala e cozinha, por 32$; na rua Braulio Cordeiro n. 55, Riachuelo e pela Linha Auxiliar, estação Heredia de Sá.

ALUGA-SE o predio moderno, com duas salas, dois grandes quartos, copa, cozinha, W. C., chuveiro, jardim á frente e grande quintal, por 130$; na travessa da Gloria n. 83, Meyer; trata-se na travessa Rio Grande do Norte n. 89.

ALUGA-SE boa moradia na rua Costa Bastos n. 201, com duas salas e dois quartos, tudo mais tem bom terreno, por 82$000.

ALUGA-SE a esplendida casa da rua da Estrella n. 12, com oito quartos, mais dependencias e quintal, tendo todos os compartimentos illuminados a electricidade; as chaves estão na mesma rua n. 87 e trata-se na rua Dr. Maia Lacerda n. 46, Estacio de Sá.

ALUGA-SE um bom escriptorio em bom ponto e predio moderno, proprio para escriptorio, com todas as commodidades e telephone, preço 55$; na rua do Rosario n. 161, sobrado.

ALUGA-SE um bom quarto com janella em casa de familia, com mobilia, com pensão; na praia de Botafogo n. 118. Telephone 438 — Sul.

ALUGAM-SE bons aposentos, [illegible] frente; na rua Francisco [illegible] 1188

ALUGAM-SE casinhas, na rua de São Francisco Xavier n. 49, Villa Floresta e trata-se no n. 53, barbeiro. 1187

ALUGA-SE por 120$ a casa da rua Pinheiro Guimarães n. 60; as chaves estão no n. 62.

ALUGA-SE por 112$ mensaes a casa n. 15 da rua Vinte e Quatro de Maio n. 47; a chave está na rua Jockey-Club n. 355 e trata-se na rua da Alfandega n. 98.

ALUGA-SE um rapaz branco com 18 annos para copeiro ou mandados, para casa de familia; na rua do Senado numero 215. T. 1199.

ALUGA-SE por 70$ a casa n. 1 da rua Amelia n. 52, S. Christovão; trata-se na casa da frente. 1108

ALUGA-SE para casa de familia um pequeno para copeiro; na rua de São Francisco Xavier n. 49, casa 4.

ALUGA-SE uma boa casa á rua Torres Homem n. 195, as chaves estão na venda da esquina da rua Souza Franco.

ALUGA-SE em casa de familia, á rua Paulino Fernandes n. 66, Botafogo, bons quartos com janella, luz electrica e independentes, a casaes sem filhos ou pessoas que trabalhem fóra. 1110

ALUGA-SE o predio n. 34 da rua Viuva Lacerda, largo dos Leões (Botafogo); as chaves estão na rua Humaytá numero 110. 113

ALUGA-SE uma magnifica casa á rua General Polydoro n. 91, com cinco compartimentos; as chaves estão no numero 95, casa 6.

ALUGA-SE o sobrado n. 41 da rua do Cattete, as chaves estão no quitandeiro.

ALUGA-SE a casa da travessa Magalhães n. 14, fim da rua Barão do Pilar, Fabrica das Chitas, propria para pequena familia, tem bom quintal; a chave está no armazem da esquina e trata-se á rua Haddock Lobo n. 208, aluguel 120$ mensaes. 1113

ALUGAM-SE dois quartos com gaz e banheiro, a senhora que trabalhe fóra ou não cozinhe, em casa; na rua Visconde de Tocantins n. 34, Todos os Santos, dois minutos do trem e bonde.

ALUGA-SE a casa da rua Grão Pará n. 23, com duas salas, dois quartos, cozinha, banheiro, abundancia de agua, esgoto e quintal; as chaves estão no n. 25, onde se trata.

ALUGA-SE uma sala de frente com um ou dois quartos, tendo a sala tres janellas e os quartos todos com janellas em Icarahy, rua Nilo Peçanha n. 118; para ver e tratar na mesma, entrada independente, para moços solteiros ou a casal sem filhos. 1117

ALUGA-SE o 2º andar do predio da rua do Hospicio n. 44, onde se trata.

ALUGA-SE uma pequena casa á rua da Republica n. 117. Fronha.

ALUGA-SE um quarto arejado, a moços ou a casal sem filhos; na rua Municipal n. 9, 2º andar.

ALUGA-SE a casa n. 4 da avenida Freire, á rua Santos Lima n. 25, proximo ao Campo de S. Christovão, tendo duas salas, dois quartos, cozinha e bom quintal; a chave está na rua Escobar numero 74, onde se trata ou na rua do Rosario n. 63, 1º andar.

ALUGA-SE por 110$ o predio da rua Ernestina n. 69, Becco do Matto, bonde Lins Vasconcellos; trata-se ao lado.

ALUGA-SE um bom commodo a uma senhora ou a casal sem filhos; na rua Alves Montes n. 41 — S. Christovão.

ALUGA-SE a casa da rua Furtado de Mendonça n. 39, antiga Elias da Silva n. 41, com cinco quartos, muita agua, grande terreno, tendo mais ao lado um chalet, é barato; as chaves estão na rua Gomes Serpa n. 135, com o sr. Campos, e tratar á rua do Carmo n. 57, com Serrano, ou rua de S. Francisco Xavier numero 364.

ALUGA-SE por 122$ o predio da rua Barão de Cotegipe, com dois quartos, duas salas, etc.; as chaves estão no numero 20 da mesma rua e tratar com o sr. Pierre; Quitanda, 57. 1136

ALUGA-SE á rua Maria Angelica, proximo á rua Jardim Botanico, boas casas recentemente construidas, a 100$000 e 125$ e um armazem por 250$; trata-se na avenida n. 9, casa VII.

ALUGAM-SE, á rua General Severiano, boas casas, por 125$; informações na mesma rua n. 108, armazem.

ALUGAM-SE uma sala e quarto, á rua dos Andradas n. 91; trata-se na loja.

ALUGA-SE o bello predio da rua Nove de Fevereiro n. 99, em Copacabana, novo, moderno, com cinco quartos, duas salas, copa, despensa, cozinha, banheira, aquecedor e mais commodidades. A chave está no armazem da esquina e trata-se no rua da Passagem n. 252. 1128

ALUGA-SE em logar saluber, metade de uma casa, com entrada independente, luz electrica, muita agua e grande terreno; na rua Tenente Costa n. 116. Todos os Santos. 1132

ALUGA-SE um quarto por 40$, um 25$ em casa de respeito, tem grande chacara, logar muito saudavel; na rua Dr. José Hygino n. 78, antiga D. Affonso — Andarahy. 1141

ALUGA-SE ou vende-se uma villa de tres casas assobradadas, feita ha pouco tempo, com duas salas e dois quartos cada uma, cozinha, quintal, terreno de 15 metros de frente com 55 de fundos; na rua Barão de Cotegipe n. 186, Villa Isabel e trata-se na rua do Rosario n. 62, 1º andar e trata-se com o dr. Silvo de Abreu, das 4 ás 5 da tarde. 1140

ALUGA-SE, arrenda-se ou vende-se, terreno, rua Frei Caneca, proximo á praça da Republica, com 900 metros quadrados, proprio para deposito, fabrica, avenida, garage, etc.; informa-se e trata-se na avenida Rio Branco n. 29, loja de ourives. 1134

ALUGA-SE em Botafogo, a casa assobradada n. 88 da rua da Passagem, de um só pavimento e com todo o conforto para familia de tratamento, illuminada a gaz e boa installação electrica, tem sete quartos, cinco salas, quarto sanitario de primeira ordem com banheira de agua quente e fria e mais dependencias; as chaves estão na venda proxima e trata-se na rua do Rosario n. 55. 1142

ALUGA-SE uma sala grande, em porão assoalhado e forrado, só a pessoas de respeito, sem creanças; na rua da Luz n. 12. 1185

ALUGA-SE a casa n. 45 da rua de São Francisco Xavier, casa nova, assobradada e de sobrado; trata-se no n. 53.

ALUGA-SE uma sala de frente, em casa de familia, por 60$, a dois moços; na rua Senador Pompeu n. 157, sobrado.

ALUGAM-SE as casas novas da rua Luiz Barbosa Menezes n. 6; as chaves estão no n. 11, aluguel 175$000.

ALUGA-SE um bom quarto a moço solteiro ou senhor edoso; na rua Francisco Muratori n. 26. 1203

ALUGA-SE a casa da rua Dr. Agra numero 12, a chave está no armazem da esquina. 1206

ALUGA-SE um quarto de frente, com luz electrica, por 65$; na avenida Gomes Freire n. 68.

ALUGA-SE um bom commodo, a moço do commercio, em casa de familia, tem todo o necessario; na rua Silva Manoel n. 130, sobrado, 2ª porta. 1207

ALUGA-SE uma casa co marmação, balcão e quintal, em bom logar, no Estado do Rio, aluguel muito barato. Trata-se na rua do Rosario n. 161, sobrado, das 2 ás 3, com Drummond.

ALUGAM-SE bons comodos com ou sem mobilia, dando frente para a avenida Gomes Freire e para a rua Visconde de Rio Branco n. 37, predio novo e limpo.

ALUGA-SE em casa de familia, um quarto para um ou dois moços do commercio, quer-se pessoas muito decentes; na rua Barão de S. Gonçalo n. 14, sobrado, entre o Lyceu e o Club Naval.

ALUGA-SE em casa de pequena familia um magnifico quarto com janellas e luz electrica, só a pessoas serias; na rua de S. Francisco Xavier n. 160, casa 7.

ALUGA-SE um sobrado, na rua Miguel de Paiva n. 42. Trata-se no mesmo.

ALUGA-SE um bom quarto em predio novo, em casa de familia de todo o respeito, a um ou dois rapazes distinctos; na rua do Rezende n. 82-A, [illegible], 50$000. 1211

ALUGA-SE uma boa sala de frente com mobilia, em casa de uma familia [illegible]; na avenida Henrique Valladares numero 28, sobrado. 1209

ALUGA-SE um esplendido quarto a cavalheiros de respeito; na rua da Constituição n. 36. 1220

ALUGAM-SE uma sala e quarto de frente, a rapazes decentes, em casa de familia; na rua de S. José n. 8, 2º andar.

ALUGAM-SE um quarto e uma sala com luz electrica, em casa de familia seria; na rua das Marrecas n. 34, sobrado.

ALUGA-SE quarto mobilado por 60$ e sala de frente, bem mobilada, a preço razoavel, para solteiros; na avenida Rio Branco n. 7, 2º andar. 1227

ALUGA-SE uma sala com quatro sacadas para duas ruas e dois magnificos quartos. Todos os commodos são bem mobilados e têm luz electrica. A casa tem banheiros e telephone, servem para casaes e moços solteiros; na rua do Rezende numero 104. 1222

ALUGAM-SE por 30$ duas casas com sala, quarto, cozinha, grande terreno, todo cercado, em frente a uma estação, Linha Auxiliar; trata-se na rua Tenente Costa n. 84, Todos os Santos, com o sr. Trajano, largo de S. Francisco n. 6.

ALUGA-SE um quarto com duas sacadas de frente, com pensão, em casa de familia; na rua de São José n. 93, 2. andar.

ALUGA-SE por algumas horas do dia, um gabinete dentario com motor a electricidade, ponto muito concorrido, quasi esquina da rua do Ouvidor. Trata-se com o sr. Carlos, rua do Ouvidor n. 183, casa Cicio. 380

ALUGA-SE um grande quarto e outro de frente, local muito fresco, linda vista para os altos da cidade, por 110$000, em casa de familia, a casal sem filhos ou a moços do commercio, tem outro separado, por 45$000; na rua de S. Pedro n. 374, 2º andar. 1229

ALUGA-SE o predio da rua Visconde de Paranaguá n. 63. Trata-se no largo de Santa Rita n. 10, sobrado, das 2 ás 4 horas. 1232

ALUGA-SE a casa da rua de S. Luiz Gonzaga n. 297, com boas accommodações, luz electrica e bondes á porta; a chave acha-se no n. 203, aluguel 140$000.

ALUGA-SE uma sala de frente; na rua da Saude n. 169, 1º andar.

ALUGA-SE por 100$ a boa casa com duas salas, tres quartos, pintada e forrada de novo; na rua da Concordia n. 80, Paula Mattos; as chaves estão na rua Oriente n. 68.

ALUGAM-SE quartos bem mobilados, com roupa de cama, gaz toda a noite, casa séria e de respeito. Preços commodos; rua Senador Dantas, 58.

ALUGAM-SE espaçosos quartos para familias e cavalheiros, com ou sem pensão, em predios novos; na rua Senador Euzebio n. 17. Pensão Duarte.

ALUGAM-SE em casa de familia dois bons quartos mobilados, com janellas. Praia do Flamengo n. 68. 207

ALUGA-SE barato uma grande sala independente para moços ou familia; á rua do Livramento n. 211.

ALUGA-SE barato o lindo e novo predio da rua José de Alencar n. 50 e tambem aluga-se metade; conforme quizer. Em Catumby.

ALUGA-SE uma casa propria para seccos e molhados, por no logar não ter outra, por 60$000, aluguel; tem casa para familia; trata-se na rua Sanatoria n. 140.

ALUGA-SE uma porta para escriptorio de transportes, logar central, para tratar na rua Dr. Manoel Victorino n. 34, Engenho de Dentro.

ALUGA-SE o sobrado da casa da rua Paula Mattos n. 39, trata-se na mesma.

ALUGA-SE uma espaçosa sala de frente com duas sacadas e um grande gabinete, com luz electrica, a escriptorio ou consultorio; rua S. José n. 79.

ALUGA-SE o sobrado do predio da rua do Senado, n. 165, tendo magnifica salas arejados quartos, para casal ou moços decentes; tem todas as commodidades e entrada independente.

ALUGA-SE o sobrado da rua do Cattete n. 126, com boas accommodações para familia de tratamento; as chaves estão na loja, trata-se á mesma rua n. 283.

ALUGA-SE o predio da rua Paula e Silva n. 33, recem construido com accommodações para regular familia e grande quintal arborizado; Preço 152$000 chaves no n. 35, em São Christovão.

ALUGASE um quarto a uma senhora decente em casa de familia; á rua do Chichorro n. 73, Catumby, aluguel 30$000.

ALUGA-SE em Santa Thereza, para casal ou pequena familia, uma casa nova, com installações electrica, vista e a 10 minutos da cidade, a quem ficar com pequena mobilia, que a guarnece. Informações, com o sr. Americo Pires, á rua do Ouvidor n. 159, sala da frente de 4 ás 5 da tarde.

ALUGA-SE uma boa sala de frente a casal ou pessoa do commercio, dr. Corrêa Dutra n. 25.

ALUGA-SE um bom commodo de frente a um senhor de edade ou casal, que trabalhe fóra. A' rua dos Invalidos n. 80, sob.

ALUGA-SE por 142$000 a casa da rua Bomfim n. 228, com 3 quartos, salas cozinha com pia de marmore pateo acimentado envidraçado e lava mãos e quintal, as chaves estão na rua de S. Januario n. 251.

ALUGA-SE por 90$000 o predio da rua D. Anna Guimarães n. 59, (Rocha). As chaves estão no n. 57, e trata-se na rua do Rezende n. 99.

ALUGA-SE por 155$000 o predio da rua Minas n. 32, trata-se no n. 34. Sampaio.

ALUGA-SE uma grande sala de frente, com quatro janellas de frente, entrada independente, propria para uma officina; para ver e tratar na rua do Senado 329 (sobrado).

ALUGAM-SE casas á rua D. Maria numero 71 (Aldeia Campista), tranversal á rua Pereira Nunes, inteiramente novas, com dois quartos, duas salas, cozinha, banheiro e tanque de lavagem, todos os commodos illuminados a luz electrica. Chaves no local. Trata-se na rua Gonçalves Dias n. 31, distam a 30 minutos da cidade e poucos passos dos bondes de Aldeia Campista, cuja passagem em duas secções é de cem réis. Preço 115$ e 120$000.

ALUGAM-SE uma sala e saleta a pessoas de fino trato, querendo com mobilia e pensão, em casa de um casal; na avenida Gomes Freire n. 132, 2º andar, predio novo.

ALUGA-SE uma porta para qualquer negocio; informa-se na rua do Livramento n. 60, sapataria. 293

ALUGAM-SE duas casas a 60$ e 65$ com dois quartos, uma sala, cozinha, latrina, tanque e quintal; na rua José dos Reis e trata-se na mesma rua n. 59.

ALUGAM-SE uma sala de frente e dois quartos, preço modico; na rua da Estrella n. 77, moderno.

ALUGA-SE um quarto no porão da rua José de Alencar n. 38.

ALUGAM-SE duas casas novas com jardim pequeno, duas salas, dois quartos, cozinha espaçosa e quintal, por 122$; na rua Theodoro da Silva ns. 425 e 427 e trata-se no n. 423 — Villa Isabel.

ALUGA-SE por 165$ a casa da rua do Cattete n. 214, com bons commodos e quintal cimentado. 72

ALUGA-SE o grande predio da rua Assis Carneiro n. 51, junto á estação da Piedade, com todas as condições hygienicas, luz electrica, e trata-se no n. 53.

ALUGAM-SE uma sala e um quarto, no muro de Santo Antonio, travessa do Rio de Janeiro n. , com vista para toda a cidade, preço razoavel.

ALUGA-SE um quarto em casa de familia, a senhora ou casal que não lave para fóra; na rua Buarque de Macedo numero 26. (Flamengo). 476

ALUGA-SE uma casa com duas salas, dois quartos, chuveiro e área, á rua do Livramento n. 158, baixos; as chaves estão no n. 160, e trata-se á rua Municipal n. 13, escriptorio.

ALUGA-SE o predio da rua [illegible] n. 156, em Cascadura, tendo quatro quartos, duas salas, cozinha com agua canalisada, [illegible] grande [illegible], com arvores fructiferas. Trata-se á rua Dr. Mesquita Junior n. 7, antiga travessa da Saudade.

ALUGA-SE uma linda sala e gabinete com sete janelas preparadas para consultorio medico, ou dentista; na Avenida Passos, esquina da rua d'Alfandega Pharmacia.

ALUGA-SE um quarto e uma sala cozinha e quintal, banheiro e chuveiro, com entrada independente, por 60$000; no mesmo; á rua do Capitão Senna n. 2.

ALUGA-SE em casa de familia, sala de frente para cavalheiro ou casal sem filhos; na rua do Cattete n. 327; predio Novo.

ALUGAM-SE 2 commodos para casal ou moços solteiros, na chacara da Floresta n. 5, casa 46, Avenida Rio Branco.

ALUGA-SE para familia um sobrado na ladeira do Castello n. 10; trata-se na rua Julio Meyer n. 22, sobrado.

ALUGA-SE um commodo com janella em casa de familia; na rua D. Anna Nery n. 367. Rocha.

ALUGA-SE um commodo e cozinha, por 40$; á rua Dr. Aristides Lobo n. 159.

ALUGA-SE grande quarto 40$ sala 50$, sala e quarto 50$, todos de frente; na rua Monte Alegre, 93 e 121, proxima a do Riachuelo.

ALUGA-SE optimo quarto 30$, rua Joaquim Meyer, 71, tres minutos da estação.

ALUGA-SE em casa de familia, uma espaçosa sala de frente, na ladeira do Barroso n. 47.

ALUGAM-SE tres boas salas, sendo uma de frente proprias para escriptorios; na rua S. José 31.

ALUGA-SE á rua Senador Dantas numero 52, uma boa sala e um quarto a rapazes ou a casal.

ALUGA-SE uma casa a um anno construida com duas salas, dois quartos, cozinha despensa e quintal; na rua Paraiso n. 40.

ALUGA-SE um bom quarto a rapazes do commercio, na rua da Quitanda numero 107, 2º andar. 1243

ALUGA-SE uma casa com seis commodos e cozinha, dá para duas familias; na rua Alfredo de Almeida n. 12, estação da Piedade, aluguel 90$000.

ALUGA-SE uma casa na rua de São Leopoldo n. 204, com duas salas e tres quartos, cozinha, luz electrica, agua, W. C. e quintal por 200$; está reformada de novo; a chave está por favor no n. 202 e trata-se no cinema Paris, praça Tiradentes. 1247

ALUGA-SE o predio da rua Victor Meirelles n. 69, estação do Riachuelo, com tres quartos, duas salas, jardim, grande quintal, luz electrica, porão habitavel e mais dependencias; chaves no n. 67; trata-se á Avenida Gomes Freire n. 103, sob.

ALUGA-SE esplendida e grande sala, com vista do mar e jardim da Gloria, para moços solteiros do commercio; Ladeira da Gloria n. 37.

ALUGA-SE metade de uma sala de frente, com moveis e pensão, comida de primeira ordem, por 110$ e bons quartos independentes, junto á praça da Republica. Areal n. 1, sobrado. 1219

ALUGA-SE uma casa na rua D. Candida n. 31, S. Christovão, morro de S. Roque, logar muito saudavel; as chaves estão no n. 25, onde se informa. Trata-se na praia de S. Christovão n. 334.

ALUGA-SE um bom comodo com duas janellas e bem arejado, a moços solteiros; na rua Senador Dantas n. 124, em frente ao Lyrico.

ALUGA-SE uma boa sala de frente, com luz electrica; na rua do Riachuelo numero 168. 1237

ALUGA-SE a casa da rua do Cattete numero 35, proxima á Gloria e trata-se na rua Senador Dantas n. 34, sobrado.

ALUGA-SE um bom quarto em casa de familia, a moços decentes; na avenida Gomes Freire n. 43, terreo.

ALUGAM-SE uma grande sala de frente e outros commodos; na rua da Lapa n. 61.

ALUGA-SE a casa nova da rua Ricardo Machado n. 46, quasi na esquina da rua Bella de S. João, com tres quartos, duas salas, cozinha, dispensa e bom quintal; as chaves estão no n. 44, fundos.

ALUGA-SE um bom predio com um bom salão, para qualquer negocio, na rua Dr. Archias Cordeiro n. 476, em frente á estação de Todos os Santos, com diversas linhas de bondes á porta; as chaves na mesma rua n. 426 e trata-se na rua do Rosario n. 116, sobrado, coronel Victorino, do meio-dia ás 3 horas da tarde. Dias uteis. 1125

ALUGA-SE proximo á estação Dr. Frontin, na avenida Liberdade n. 26, uma casa com duas salas, tres quartos, agua, luz electrica, cozinha, etc., quintal e jardim; informa-se na rua Cupertino numero 85, aluguel 130$; trata-se no cinema Paris, praça Tiradentes.

ALUGA-SE a casa da rua Aurea n. 100, Santa Thereza, com bons accommodações e em centro de grande chacara. Chaves no n. 89 da mesma rua e trata-se na rua Gonçalves Dias n. 31.

ALUGAM-SE aposentos e fornece-se comida a domicilio ou á pencionistas; praça da Republica n. 227.

ALUGA-SE uma casa com grande terreno na rua Anna Telles n. 215, Campinho, Jacarépaguá; as chaves estão na rua Telles n. 105. Trata-se na rua Treze de Maio n. 42, armazem, em frente ao Lyrico.

ALUGAM-SE em casa de familia, dois bons aposentos de frente, juntos, a rapazes ou casal sem filhos. Rua Francisco Muratori n. 75. 373

ALUGAM-SE á rua Tavares Ferreira as casas ns. 10, 16 e 40, com tres quartos, duas salas e mais dependencias, preço 122$; trata-se á rua D. Anna Nery n. 436, estação do Rocha.

ALUGA-SE o predio novo, com tres quartos espaçosos, duas salas, despensa, banheiro, e mais dependencias, proprio para pequena familia de tratamento; na rua Pinto Guedes n. 78, Muda da Tijuca; as chaves acham-se no armazem em frente.

ALUGA-SE, em Nictheroy, completamente reformado, magnifico predio com excellente chacara, na rua Marquez do Paraná n. 308, tendo seis arejados quartos e mais dois para creados, agua em abundancia, illuminação electrica, esgoto. Servido por quatro linhas de bondes de 100 réis, d'sta cinco minutos das Barcas. Logar saluberrimo. As chaves estão no n. 313 da mesma rua e trata-se na Alameda S. Boaventura 116, Fonseca e S. Pedro 82, das 2 ás 4 — Rio. Exige-se bom fiador.

ALUGA-SE a grande casa da rua D. Anna Nery n. 426, propria para familia de tratamento; trata-se á mesma rua n. 436, estação do Rocha.

ALUGAM-SE quartos em casa de familia, para empregados do commercio; informa-se na rua Pedro Americo n. 78, loja.

ALUGA-SE um bom aposento mobilado, com ou sem pensão, sito á rua Buarque de Macedo n. 18.

ALUGAM-SE casas novas com installações de conforto moderno para familias de tratamento na Avenida Pedro Ivo, a começar do n. 59; proximo da Quinta da Boa Vista e Cáes do Porto. Trata se nas obras ou no escriptorio do Hotel Avenida.

ALUGA-SE nas proximidades do largo da Segunda-Feira, um bonito predio, mobilado, com elegancia e conforto. Trata-se na rua Sachet (Nova do Ouvidor) numero 23.

ALUGA-SE um quarto em casa de familia, com ou sem mobilia, a moços do commercio ou a casal de tratamento; na rua do Cattete n. 28, 1º andar.

ALUGA-SE um commodo em casa de familia; [illegible] de Itapagipe n. 92.

ALUGA-SE a casal ou senhores do commercio, em casa de familia, uma sala, sem mobilia; na rua Visconde de Inhauma n. 66, 2º andar.

ALUGA-SE por 40$ mensaes um bom quarto, sem mobilia, a casal ou senhor do commercio; na rua Visconde de Inhauma n. 66, 2º andar.

ALUGA-SE á rua D. Anna Nery n. 444, a casa nova, com quatro quartos, duas salas e mais dependencias por 215$000; trata-se á mesma rua n. 436.

ALUGASE uma sala de frente, em casa de casal sem filhos, propria para pessoa de tratamento, á praça dos Governadores n. 8, 1º andar, Cruzamento da avenida Gomes Freire e Mem de Sá.

ALUGAM-SE uma esplendida sala e um quarto, juntos ou separados, com ou sem mobilia, em casa de familia, perto dos banhos de mar; na rua do Cattete numero 325, sobrado. 274

ALUGA-SE uma esplendida sala de frente e quarto contiguo, em casa de familia distincta e sem creanças, a casal de tratamento, senhoras ou rapazes distinctos, com ou sem pensão; na rua Dr. Dias da Cruz n. 80 (Meyer).

ALUGA-SE o predio do Collegio Braune, em Nova Friburgo, trata-se com Sra Braune, naquella cidade.

ALUGA-SE uma pequena casa, na rua Itapirú n. 126, aluguel 81$000 mensal, trata-se na mesma rua n. 90, armazem.

ALUGAM-SE bons quartos com linda vista para o mar, casa de familia, dá-se pensão, a casaes sem filhos ou senhores de tratamento; na rua Augusto Severo numero 38. P. Lapa.

ALUGA-SE um magnifico quarto, com pensão, em casa de familia a empregados do commercio ou a cavalheiros decentes; á rua S. José 35. 1º andar.

ALUGA-SE a boa casa n. 46, da rua Lucidio Lago (Meyer). As chaves estão na rua Dr. Archias Cordeiro n. 246, armazem.

ALUGA-SE uma pequena casinha por .. 35$000 á familia sem creanças; á rua Gomes Serpa n. 91. Piedade.

ALUGA-SE a um cavalheiro de tratamento uma sala de frente mobilada em casa de familia no centro da cidade; á rua Rodrigo Silva n. 26, 2º andar (antiga Ourives) esquina da rua da Assembléa.

ALUGASE um bom sobrado com luz electrica; trata-se na rua Coronel Pedro Alves n. 133, antiga, praia formosa aluguel 120$000.

ALUGA-SE magnifica alcova, independente, com janelas, e luz electrica, em casa de familia a casal, sem filhos; na rua do Commendador Pedro Alves n. 199, Praia Formosa.

ALUGA-SE um commodo ricamente mobilado; na rua Benjamin Constant n. 47.

ALUGA-SE uma casa a casal decente, duas salas, dois quartos, cozinha tanque, banheiro, pequeno, quintal e luz electrica 91$000. "Villa Sarah"; á rua Dr. Ferreira Pontes n. 24. Andarahy.

ALUGA-SE á rua Bello Horizonte numero 20, estação do Rocha, bondes á porta, superiores aposentos para familias ou moços solteiros, todos os commodos têm porta e janella para o jardim, muita limpeza e grande terreno, preços ao alcance de todos. 414

ALUGAM-SE na rua Barão de Bom Retiro, n. 150 A, duas lindas casas inteiramente novas, para pequenas familias de tratamento, por 110$000, com dois quartos, duas salas, cozinha, banheiro e W. C. varanda, jardim e quintal, luz electrica e bondes á porta. Trata-se na rua Visconde de Santa Cruz n. 13. Chaves na padaria proxima.

ALUGAM-SE, proximo á estação do Meyer, magnificas casas assobradadas, acabadas de construir, com todas as regras da hygiene moderno; quatro quartos, duas salas, cozinha e grande terreno; trata-se com os srs. Procopio Oliveira & C., rua Visconde de Inhauma n. 76. Aluguel, 112$000.

ALUGAM-SE salas de frente e quartos com ou sem pensão, em casa de familia. Preço modico, predio novo, tudo com sacadas frente do mar. Praia da Lapa n. 74, telp. 3234.

ALUGA-SE uma boa casa com 2 salas, 2 quartos, e mais dependencias, á rua Castro Alves n. 163, tres minutos da estação Todos os Santos; a chave no n. 161; trata-se á rua 7 de Setembro n. 165, sobrado.

ALUGA-SE um grande salão de frente, por 70$; á rua Dr. Aristides Lobo n. 150.

ALUGA-SE uma sala para um senhor de tratamento, ou casal sem filhos, aluguel 60$; trata-se na mesma á rua General Roca n. 25. Fabrica das Chitas.

ALUGA-SE metade de uma casa á rua Tenente Costa n. 16. Todos os Santos.

ALUGA-SE uma casa com duas salas, dois quartos e cozinha, por 110$000. Carta de fiança, na rua Frei Caneca n. 354.

ALUGA-SE por 150$000 o predio da rua Antunes Garcia n. 11 Estação do Sampaio; trata-se na rua Magalhães Couto n. 6, Meyer.

ALUGA-SE por 150$000 uma casa com porão habitavel, tendo ao todo dez commodos, sendo: em cima 3 quartos, 2 salas e cozzinha e em baixo, 1 quarto uma sala, despensa, e banheiro, tanque e W. C., com luz electrica, em todos, distante do trem 6 minutos (E. do Sampaio), e 2 minutos do bonde, na rua da Matriz do Engenho Novo n. 147, as chaves estão por favor no n. 145, trata-se na rua Itaquaty n. 26, (Cascadura).

ALUGA-SE a casa da rua Presidente Barroso n. 59, com tres quartos, duas salas, cozinha, banheiro e quintal está aberta e trata-se á rua de Sant'Anna n. 32, preço 162$000.

ALUGAM-SE duas casas mobiliadas, por 300$000 e 400$000 na rua Gustavo Sampaio n. 186, Leme, tem cada uma seis comodos e mais dependencias.

ALUGA-SE a casa da rua de São Claudio n. 46, Estacio de Sá, ás chaves estão no n. 30, onde se trata, aluguel ... 112$000.

ALUGA-SE um quarto a homens, tem chuveiro; na rua Senhor dos Passos n. 19, sobrado.

ALUGA-SE por 150$000 a casa nova da rua de Dª. Sophia n. 35, tem 3 quartos, duas salas, cozinha e quintal, luz electrica e mais pertences; trata-se na rua de Dª. Anna Nery n. 492, Estação do Rocha.

ALUGA-SE em casa de familia por .. 45$000, um bom commodo claro e arejado para moço do commercio; na rua de Rezende n. 180.

ALUGA-SE em casa de uma familia de todo o respeito, magnifico aposento com pensão, sómente a cavalheiro decente na rua do Hospicio n. 173, sob.

ALUGA-SE em casa de uma senhora só e discreta, uma sala, bem mobiliada, casa de todo asseio e socego, na rua do Cattete n. 328.

ALUGA-SE a casa da rua Dom Carlos I, n. 124, com installação para fogões a gaz, luz electrica, etc; á chave está por favor no n. 103, e trata-se na rua Dª. Luiza n. 145.

ALUGA-SE a casa nova por 170$000; á rua Assis Carneiro n. 52, Botafogo, installação electrica, area, tanque, 3 quartos 2 salas, a chave ao lado.

ALUGA-SE uma boa casa casa com 2 quartos e bom quintal, por 100$000; na rua Engenho Novo n. 65. Villa das Margaridas.

ALUGA-SE uma parede com 40 metros de comprimento, 5 metros de altura, propria para anuncios de reclames, a margem da E. F. C. do Brasil, no Engenho de Dentro, para tratar na rua Dr. Manoel Victorino n. 64. Engenho de Dentro.

ALUGA-SE uma sala de frente independente com mobilia ou sem mobilia; na rua do Senado n. 42.

ALUGA-SE a rua S. Francisco Xavier, n. 1635. Avenida Almeida, uma casa, com 3 quartos, 2 salas, cozinha e quintal, com installação electrica, preço 110$000, para ver e tratar na mesma com o sr. Barbosa.

ALUGA-SE uma casa propria para botequim, por no logar não ter outro, tem casa para familia, 60$000, para tratar á rua Sanatorio n. 140.

ALUGA-SE na estação do Riachuelo uma casa com tres quartos, tres salas, porão habitavel com todas commodidades, gaz etc; informa-se e trata-se na rua Conselheiro Magalhães Castro n. 226.

ALUGA-SE uma magnifica sala e quarto a um casal sem filhos ou a senhor só, em casa de familia, á rua dos Andradas n. 85, 2º andar.

ALUGA-SE um magnifico quarto a moço serio, na rua Leoncio de Albuquerque n. 34, sobrado.

ALUGA-SE em casa de familia, um esplendido quarto; com luz electrica, na rua Carvalho de Sá, n. 57, Largo do Machado.

ALUGA-SE na rua Barão de Bom Retiro n. 159, uma excellente casa inteiramente nova, por 160$000, com tres quartos, duas salas, despensa, cozinha banheiro e W. C. varanda, jardim e quintal, luz electrica e bondes á porta; trata-se na rua Visconde de Santa Cruz n. 15. Chaves na padaria proxima.

ALUGA-SE bom armazem á rua Dr. Dias da Cruz n. 14, de frente á estação do Meyer, serve para grande ou dois pequenos negocios; trata-se na rua Bellegard n. 10 ou na rua Dr. Aguiar Cordeiro, padaria Brasil, com o sr. Seraphim, na mesma estação. 471

ALUGA-SE a casa da travessa de São Salvador n. 100, por 110, a pequena familia de tratamento. Está aberta e tratase na rua da Quitanda n. 193.

ALUGA-SE um quarto e saleta por 40$; na rua General Canabarro n. 10, S. Christovão.

ALUGA-SE uma casa na rua Pedro Mequelino n. 55, Catumby, com dois quartos, sala de frente, quintal e mais dependencias.

ALUGA-SE na praia de Santa Luzia n. 224, 2º andar, traspassa-se uma pensão com muitos quartos todos occupados o motivo é a proprietaria ter de ir para o interior. Preço baratissimo.

ALUGA-SE uma sala de frente mobiliada com luz electrica; na rua Silva Manoel n. 132, sobrado.

ALUGA-SE um quarto a casal ou rapaz do commercio, fornece-se comida a meza e a domicilio, casa de familia; á rua Marechal Floriano n. 98, sobrado.

ALUGA-SE uma casa na travessa Carvalho Alvim n. 32, aluguel 110$000; á chave na rua do Uruguay n. 222.

ALUGAM-SE bons commodos a rapazes; na rua do Riachuelo n. 268, com ou sem mobilia.

ALUGA-SE por 152$ o predio IV da rua Barão de Itapagipe n. 59; as chaves estão no n. 57, e trata-se de 1 ás 3 horas; na rua do Carmo n. 63, 1º andar, escriptorio dos fundos, nas 2as, 4as e 6as feiras.

ALUGA-SE uma casa na rua da n. 129. As chaves ao lado no n. 131. Trata-se na rua Primeiro de Março n. 87, loja.

ALUGA-SE um optimo quarto de frente, completamente independente e logar muito pittoresco e socegado, casa de familia; na rua Haddock Lobo n. 333 — Villa, casa X.

ALUGA-SE uma pequena casa com duas salinhas, dois quartos e cozinha e agua com abundancia, com quintal e algumas laranjeiras. Aluguel mensal 30$, com garantia para tratar; na rua Amalia n. 107; onde estão as chaves, estação Dr. Frontin. 1155

ALUGA-SE um commodo em casa de familia, a uma senhora séria; na rua da Paz n. 73. 1158

ALUGA-SE uma sala de frente para a rua da Assembléa, a entrada é pela rua da Misericordia n. 6, 2º andar.

ALUGA-SE uma boa sala de frente, com duas janellas a casal sem filhos; na rua dos Artistas n. 92-A.

ALUGAM-SE as casas da villa Elza ns. 8 e 16 por 150$, tendo luz electrica e trens e bondes á porta; as chaves estão na rua Bôa Vista n. 24 e trata-se na Avenida Pedro Ivo, n. 196.

ALUGA-SE um bom quarto com mobilia a moço do commercio ou a casal com ou sem pensão; na rua do Hospicio n. 267, sobrado. 4165

ALUGA-SE um bom armazem com commodos para familia; na rua Senhor dos Passos n. 135; trata-se na rua da Misericordia n. 54, serraria. 1169

ALUGA-SE um predio assobradado com jardim na frente, com duas salas, dois quartos, e um bo quintal, toda reformada, aluguel 122$; na rua Dr. Sá Freire numero 19; as chaves estão no armazem da esquina, em S. Christovão, e trata-se na avenida Gomes Freire n. 26. 1165

ALUGAM-SE salas e quartos, com ou sem mobilia, em casa de familia, a pessoas de tratamento; na rua do Cattete n. 225.

ALUGA-SE um quarto independente, com grande quintal, em casa de familia, a lavadeira ou senhora que trabalhe fóra; na rua do Cattete n. 225.

ALUGA-SE a casa da rua de São Francisco Xavier n. 112; informa-se na mesma; trata-se na rua Visconde de Figueiredo n. 46.

ALUGA-SE a rapazes do commercio uma boa sala no 2º andar da rua Primeiro de Março n. 20. 1168

ALUGA-SE uma boa casa para pequena familia, o pessoa de tratamento; na rua Machado Bittencourt n. 94 — Riachuelo.

ALUGA-SE uma sala com todas as commodidades; na rua do Riachuelo numero 40. 1172

ALUGA-SE o sobrado da rua Conselheiro Saraiva n. 7; as chaves estão no n. 35. 1173

ALUGA-SE um bom quarto a moços solteiros ou a casal sem filhos; na ladeira Pedro Antonio n. 9, proximo á rua Senador Pompeu. 1174

ALUGAM-SE sómente a homens sérios, excellentes commodos desde 30$ até 54$, em casa de muito asseio e muito respeito; ladeira do Livramento n. 9, junto á praça Municipal. 1175

ALUGAM-SE casinhas proprias para familias a 25$ e 30$, á rua da Estação n. 80, D. Clara (tres minutos da estação).

ALUGA-SE uma grande sala propria para escriptorio ou officina; na rua da Quitanda n. 56.

ALUGA-SE um commodo com sacada, a moço do commercio ou a um senhor sério; praça da Republica n. 79.

ALUGA-SE um arejado quarto em casa de familia, a rapazes do commercio; na rua da Lapa n. 60 (sobrado).

ALUGA-SE a senhora de respeito, em casa de casal sem filhos, um esplendido aposento; aluguel 55$000; á rua Dr. Corrêa Dutra n. 38, sob.

ALUGA-SE ou vende-se um magnifico predio assobradado, com duas salas, dois quartos e dois grandes dormitorios, cozinha, saleta, despensa e banheiro, com agua fria e quente, luz electrica e bom terreno, todo arborisado; trata-se no mesmo a qualquer hora; na rua Nova São numero 55, junto á estação de Ramos. Estrada de Ferro Leopoldina. 1142

ALUGA-SE o predio da rua Hermengarda n. 46, com luz electrica; as chaves estão no n. 44, Meyer.

ALUGA-SE uma casa nova, com lindo panorama e luz electrica, para pequena familia, aluguel razoavel. Rua Lopes Ferraz n. 15, chave por favor no n. 13, Barro Vermelho, S. Christovão; trata-se na rua Senador Euzebio n. 183, sobrado.

ALUGA-SE um espaçoso quarto com serventia da casa, a pessoas decentes ou casal; na rua Alice n. 74 — Laranjeiras. 1144

ALUGAM-SE as casas da rua do Uruguay, 127, com todas as condições hygienicas; trata-se na mesma rua n. 149. Bondes de Uruguay e Andarahy.

ALUGA-SE a casa nova da rua de São Roberto n. 44, com duas salas, tres grandes quartos, cozinha e mais necessario; as chaves estão na rua de S. Carlos numero 110. 1155

ALUGA-SE um bom quarto com janella para a rua, em casa de pequena familia estrangeira, com ou sem mobilia para um homem, decente; na rua Ferreira Nobre n. 1, Engenho Novo.

ALUGA-SE um esplendido consultorio de frente, proprio para dentista, com sala de espera, telephone e limpeza, á rua da Quitanda n. 19, 1º andar, entre Sete de Setembro e Assembléa.

ALUGA-SE por 130$ uma loja, predio novo; na rua do Cotovello n. 59, proximo á rua da Misericordia.

ALUGA-SE uma boa sala com tres sacadas propria para consultorio, no melhor ponto; na rua Uruguayana n. 22, sobrado. 1142

ALUGA-SE o predio da rua D. Alves n. 59. Rocha; as chaves á mesma rua n. 16; trata-se á rua Theophilo Ottoni n. 89.

ALUGA-SE uma casa na Villa Julieta, á rua do Uruguay n. 191, aluguel 90$; a chave na casa n. 11.

ALUGA-SE por 200$000 uma boa casa para familia; na rua de São Luiz n. 60, Estacio de Sá; trata-se na rua Visconde da Gavea n. 26.

ALUGA-SE por 112$ uma boa casa para pequena familia; na rua de S. Christovão n. 623.

ALUGAM-SE boas casinhas á 45$; na rua Jorge Rudge n. 25, as chaves na quitanda.

ALUGA-SE a boa casa, á rua Laurindo Rabello n. 27, aluguel 140$; trata-se na mesma.

ALUGA-SE uma casa á rua Dr. Dias da Cruz n. 89, 2 salas, 3 quartos, quintal, jardim agua e luz, 2 minutos do bonde da Piedade.

ALUGA-SE o predio novo da rua Moreira n. 26, com todas as commodidades para familia, inclusive electricidade; preço 85$000; as chaves estão na esquina da Estrada Real n. 2.256; bondes de Cascadura á porta.

ALUGA-SE um esplendido dormitorio mobilado, luz electrica, frente para casal decente, com ou sem pensão, a moço distincto; na rua Benjamin Constant n. 79, Gloria.

ALUGA-SE a casa n. 1 na rua Souza Franco n. 189, as chaves estão na casa n. 4; trata-se na Avenida Rio Branco n. 102, com David e Cia.

ALUGA-SE uma boa sala muito limpa, com luz electrica, a moços ou casal sem filhos; na rua das Marrecas n. 36.

ALUGA-SE por 45$000 um commodo na rua Nova S. Luiz n. 31, com direito a casa toda. Bonde Itapiru'.

ALUGA-SE por 142$000 a casa da rua General Bruce, esta pintada e forrada de novo, tem quintal banheiro e bonde á porta, ás chaves no armazem do sr. Brandão e trata se na Praça do Commercio com o sr. Adolpho.

ILEGÍVEL

Companhia de Seguros "Novo Mundo"

Autorizada a funccionar pelo Decreto 9.360. Uruguayana, 96. Caixa do Correio 1787. Peculios de 5, 8, 10, 20, 50 e 100 contos. Attende aos casos de invalidez, accidentes no trabalho, remissões, sorteio em dinheiro e construcção de predio. Peculio integral, mesmo antes de completa a serie. Peçam prospectos.

ALUGA-SE o predio novo da rua do Dr. Cecilio n. 16, Bondes Itapiru' e Estrella, 2 quartos, duas salas, luz electrica aluguel 132$000; trata-se na rua do Rosario n. 105.

ALUGA-SE a casa da rua Carvalho de Sá n. 50. As chaves acham-se na mesma rua n. 38, armazem, trata-se á rua do Cattete n. 248.

ALUGA-SE a casa da rua Navarro n. 102, duas salas, tres quartos, porão, tanque, banheiro, de chava, etc.

ALUGA-SE em casa de familia, um pequeno quarto mobilado a um moço de comportamento; na Praia do Russell, n. 160.

ALUGA-SE o predio do Boulevard 28 de Setembro n. 176, trata-se na rua do Cattete n. 128.

ALUGAM-SE dois excellentes commodos arejados casa de familia; na rua Pedro Americo n. 245.

ALUGA-SE em casa de familia uma sala de frente e um quarto com ou sem mobilia a cavalheiros de tratamento; Avenida Henrique Valladares n. 90, sob., continuação da rua da Relação.

ALUGA-SE o predio n. 305, da rua Itapiru', 4 quartos, duas salas, aluguel 185$; acha-se aberto e trata-se na rua do Rosario n. 105.

ALUGA-SE, digo, informam-se casas vasias, no Engenho Velho. Rua Affonso Penna n. 187.

ALUGA-SE uma boa casa com muito terreno, cercado por 35$, na Estrada de Santa Isabel n. 4, 10 minutos da estação Mario Hermes. Trata-se na rua Barão de Ubá n. 16. 434

ALUGA-SE o predio assobradado da rua Maná n. 172, Meyer, tendo duas salas, tres quartos, cozinha, banheiro, reservada, lavadouro, installação electrica, jardim grande terreno, logar saudavel trata-se na mesma rua n. 148. Preço, 122$000.

ALUGA-SE por 160$ o predio novo da rua Barão de Cotegipe n. 98, praça Sete de Março, com duas salas, tres quartos, cozinha, quarto de banho com banheira, tanque, banheiro e chuveiro, duas latrinas ao lado e trata-se junto ao n. 98-A.

ALUGA-SE o predio n. 107 da rua Pereira Nunes, com contrato, 230$000.

ALUGA-SE uma casa, acabada de construir, com duas salas, tres quartos, cozinha, banheiro, electricidade, etc., na travessa Derby-Club n. 33, perto da rua S. Francisco Xavier; trata-se na rua da Uruguayana n. 9, Casa Doux.

ALUGA-SE uma boa casa para familia com tres quartos, aluguel modico, á rua do Paraizo n. 15. Trata-se na rua Frei Caneca n. 239.

ALUGA-SE o predio mobilado, com tres quartos duas salas, cópa, W. C. e banheiro, com jardim á frente, grande quintal, em condições razoavel, á rua D. Anna Nery n. 299; trata-se no mesmo.

ALUGA-SE um sobrado na rua S. Francisco Xavier n. 691; trata-se na rua 24 de Maio n. 133.

ALUGAM-SE bons commodos para moços solteiros; na beira mar; Praia das Saudades n. 7, Botafogo.

ALUGA-SE por 120$ a casa da rua D. Maria Luiza n. 62, B. Matto com 2 quartos, 2 salas, saleta, quintal arborizado etc; informa-se no armazem do lado; ponto dos bondes Lins de Vasconcellos.

ALUGA-SE o predio com 5 quartos da rua 4 de Dezembro n. 12, Ipanema, junto ao bonde, e ao mar; as chaves estão no bar em frente e trata-se de 1 ás 3 horas; na rua do Carmo n. 63, 1º andar ultimo escriptorio, ás 2as, 4as, e 6as feiras.

ALUGA-SE a boa casa da rua S. Francisco Xavier n. 530, com tres quartos, duas salas, e de mais dependencias. E' illuminada a gaz e luz electrica, as chaves estão na mesma rua n. 545, onde se informa.

ALUGA-SE por 200$000 a casa n. 104 da rua Imperial no Meyer, pintada e forrada de novo. As chaves estão no Armazem Costa, onde se informa por favor.

ALUGA-SE a casa da rua Barcellos n. 40, Copacabana, por 250$ por mez; as chaves estão na venda da esquina e trata-se á rua Carvalho de Sá n. 47.

ALUGAM-SE bons quartos para rapazes solteiros; na rua do Resende n. 62.

ALUGA-SE um bom quarto na "Pensão Monteiro"; rua do Rosario n. 105, 1º.

ALUGA-SE a magnifica casa da rua dos Coqueiros n. 141, com tres quartos e duas salas e porão, póde ser habitavel com boa fiança ou dinheiro ou deposito. Preço, 130$000. 983

ALUGA-SE o predio da rua Itapiru' n. 314; as chaves estão no armazem junto. Aluguel, 150$000. 933

ALUGA-SE uma casinha a casal sem filhos com todo o necessario dentro; na rua Marquez de Abrantes n. 166, fundos. 973

ALUGAM-SE a 20$, 25$, 30$ e 35$, bons quartos independentes, logar fresco para o verão; na rua de Santa Alexandrina n. 403, antigo 63.

ALUGA-SE na avenida Moss, á rua Voluntarios da Patria n. 113, duas magnificas casinhas, só se alugam para residencias de familias pequenas e de trato, com fiadores idoneos, estão limpas; as chaves estão no n. 117 e trata-se na rua Barão de S. Felix n. 148, Serraria.

ALUGA-SE a magnifica casa da travessa Sorocaba n. 38, com todas as accommodações para familia de tratamento; está limpa e as chaves estão por favor no numero 40 e trata-se na Serraria Moss, á rua Barão de S. Felix n. 148. 1013

ALUGASE por 100$ a casa da Villa Costa V, á rua Gonzaga Bastos n. 61, com duas salas, dois quartos, cozinha e terreno. As chaves estão no n. 111 e trata-se na rua do Bispo n. 238. 989

MUSCOL

(Succo de carne total)

PLASMA DE BOI

EFFICAZ NA CURA DA:

Tuberculose
Anemia
Neurasthenia
Debilidade
Fadiga

Uma colher de MUSCOL representa 125 gr. de carne de vacca.

Um só frasco de MUSCOL basta para se avaliar do seu valor.

A' venda nas principaes pharmacias e drogarias

DEPOSITO GERAL

CASTRO ARAUJO — ALFANDEGA 68 — Sobrado

ALUGA-SE uma bonita casa, em centro de terreno, com todos os requisitos da hygiene, no Meyer, rua Aurelia n. 39; a chave está na casa pegada no n. 37 e trata-se na rua Frei Caneca n. 250. Telephone 4892. 1014

ALUGAM-SE excellentes commodos com pensão; na rua do Riachuelo n. 158.

ALUGAM-SE quarto e salas de frente e no interior do predio novo da rua do Lavradio n. 144. 992

ALUGA-SE em casa de familia um quarto com janella, a duas senhoras decentes, podendo servir-se do resto da casa; na rua Jorge Rudge n. 43, casa n. 1, Villa Isabel. 980

ALUGASE um pequeno escriptorio independente; na rua General Camara numero 133, 1º andar.

ALUGA-SE boa casa na ladeira do Ascurra n. 130, Aguas Ferreas, rodeada de janellas, com tres salas, quatro quartos jardim e pomar. 99

ALUGA-SE uma porta larga para qualquer negocio, para ver e tratar na rua do Barroso n. 84, esquina da rua Toneleros, Copacabana. 99

ALUGAM-SE a casal sem filhos ou a moço do commercio um quarto e sala em casa de familia; na rua Cardoso Marinho n. 16. 993

ALUGA-SE a cavalheiros respeitaveis, em casa de muito asseio e socegada, uma sala de frente, mobilada, por 80$ e um bom quarto sem mobilia por 50$; na rua dos Arcos n. 15, sobrado. 1007

ALUGAM-SE bons escriptorios e consultorios; na rua da Carioca ns. 60 e 62, por cima do cinema Ideal, onde se trata.

ALUGA-SE um magnifico commodo mobilado, com pensão, casa nova, illuminada a luz electrica, grande jardim e chacara para recreio; na rua do Riachuelo n. 247. 1053

ALUGAM-SE dois quartos com direito á sala de jantar e cozinha, a rapaz solteiro ou casal sem filhos; trata-se na rua Bernarda n. 252 — Encantado.

ALUGASE um sobrado, na rua Visconde de Itauna n. 51; trata-se na rua da Prainha n. 44. 1047

Tratamento gratuito dos Dentes

Obturações a granito e a platina, extracções, etc. Gratis ás familias pobres, aos operarios e mais pessoas necessitadas: na rua da Constituição n. 6, sobrado, das 8 1/2 da manhã, ás 6 horas da tarde.

ALUGA-SE uma casa a quem comprar os moveis. Rua Chile n. 19. 1038

ALUGAM-SE salas e quartos a pessoas de tratamento, com pensão, em casa franceza, cozinha de primeira ordem. Dá-se tambem pensão, exclusivamente, mediante modico preço mensalmente. Telephone 3460 Central. Rua do Cattete n. 217

AO PUBLICO

Visitem a Alfaiataria do Povo e a Torre de Belem

Examinem as grandes exposições de

Ternos de cazaca forro de seda a. . .	140$000
" de Smoking frente de seda. . .	90$000
" de sobrecazaca frente de seda a.	110$000
" de fraque.	90$000

Grande variedade de roupas marcadas a preços ao alcance de todas as bolsas.

24 — LARGO DA CARIOCA — 24

Entre Gonçalves Dias — Uruguayana

ALUGA-SE grande parte de um sobrado para moços ou familia sem creanças. Travessa do Commercio n. 6, perto da praça Quinze de Novembro. 1033

ALUGAM-SE uma sala de frente e um quarto, em casa de familia; na rua Senador Dantas n. 84. 1037

ALUGA-SE só a familia de tratamento o grande 1º andar do novo predio da rua da Carioca n. 34, forrado e pintado de novo, com cinco grandes quartos, duas salas, etc., não se aluga a consultorio.

ALUGA-SE por contrato um terreno com 80 metros por 25, nivelado e murado, na avenida Salvador de Sá n. 192; trata-se na rua da Carioca n. 34.

ALUGAM-SE os novos armazens ns. 190 e 196 da avenida Salvador de Sá, tendo espaçosa morada nos fundos, duas portas larguissimas e ficando do lado da sombra; trata-se á rua da Carioca n. 34.

ALUGA-SE um sobrado á rua Itapiru' n. 151, tem tres quartos, duas salas, cozinha, banheiro e terraço; as chaves estão no andar terreo, e trata-se na rua General Camara n. 244. 1018

ALUGA-SE por 140$ a casa da rua Diamantina n. 108, estação do Riachuelo, perto do trem e do bonde. Tem duas salas, tres quartos, saleta, casinha, banheiro e quintal. Está aberta das 10 ás 4 da tarde.

ALUGA-SE, barato, em Catumby, uma grande sala, independente, para moços ou familia; na rua José de Alencar numero 50. 600

ALUGA-SE boa sala em casa de familia; na rua do Hospicio n. 2 (2º andar).

ALUGA-SE uma casa com duas salas, tres quartos, cozinha, tanque, agua e terreno, aluguel 70$; informa-se na Estrada Real de Santa Cruz n. 2568 — Piedade. 1011

ALUGA-SE por 60$000 mediante fiador, idoneo, uma boa casinha, só para duas ou tres pessoas; na avenida da rua Senador Euzebio n. 184 e informa-se na mesma ou á rua D. Feliciana n. 72, em frente ao portão do gaz. 1028

ALUGA-SE a moços do commercio ou estudantes, uma sala de frente, mobilada a capricho; na rua Silva Manoel n. 54. 975

ALUGASE um armazem no centro do commercio, proximo á rua Primeiro de Março. Trata-se na rua General Camara n. 85, da 1 ás 2 horas. 978

ALUGAM-SE bons commodos mobilados, muito perto dos banhos de mar, a casal ou cavalheiros; para informações na rua Buarque de Macedo n. 17 (preço razoavel). 1031

ALUGA-SE perto da avenida Rio Branco, um quarto bem mobilado, tem telephone e luz electrica, na rua Nove 150, por detraz da Escola de Bellas Artes, esquina da rua Barão de S. Gonçalo.

ALUGA-SE um quarto mobilado, com luz electrica, com ou sem pensão; na rua Visconde de Itauna n. 40.

A QUINA-LAROCHE é o melhor dos **tonicos** e dos **reconstituintes.**

A QUINA-LAROCHE que encerra todos os principios das tres melhores especies de **quina**, (*amarella, vermelha e parda*) é superior a todos os outros preparados com base de **quina.**

A QUINA-LAROCHE é o medicamento por excellencia para combater as **doenças de languidez e fraqueza.**

A QUINA-LAROCHE é o remedio soberano da **debilidade** e da **falta de appetite.**

A QUINA-LAROCHE é o melhor especifico das **febres**, e abrevia as **Convalescenças longas e penosas.**

A QUINA-LAROCHE junta ás suas **propriedades tonicas** e curativas a vantagem de ser muitissimo agradavel de tomar.

A QUINA-LAROCHE como todos os bons e acreditados preparados, tem sido victima de **numerosas contrafacções e imitações.**

Exigir nas etiquetas e rotulos dos Frascos a assignatura **LAROCHE**

● O endereço: 20, RUE DES FOSSÉS-SAINT-JACQUES, PARIS 603

ALUGA-SE uma sala em casa de familia; na rua do Cattete n. 3, 2º andar.

ALUGA-SE um magnifico predio novo, com tres andares; á rua das Marrecas n. 33, aberto das 12 ás 5.

ALUGA-SE um bom aposento avenida Rio Branco n. 58, 2º andar, com janellas para a rua, a cavalheiro de tratamento, em casa de familia. 1018

ALUGA-SE um optimo quarto bem arejado; na avenida Central n. 103, 3º andar.

ALUGAM-SE dois quartos, por 45$ e um por 25$; na rua Ignacio Goulart n. 137 — Sampaio. 1019

ALUGAM-SE uma linda sala e quarto de frente, com pensão de 1ª ordem a casaes ou cavalheiros muito decentes; na rua do Cattete n. 90.

ALUGA-SE uma boa casa com dois quartos, duas salas, tanque, banheiro, luz electrica, e com grande quintal; na rua Dr. Dias da Cruz n. 636, esquina da rua Engenho de Dentro. Trata-se na rua Engenho de Dentro n. 238.

ALUGA-SE uma bôa sala, com 3 janellas de frente, independente; rua Sete de Setembro n. 165, 2. andar.

ALUGAM-SE uma sala e quarto de frente, com luz electrica; na rua Orestes n. 15, a casal sem filhos.

ALUGA-SE o predio da rua de S. João Baptista n. 92-A, casa n. 111 e trata-se na mesma casa 1. 1023

ALUGA-SE um gabinete de frente com direito á sala de espera; rua Sete de Setembro n. 55, sobrado.)

ALUGA-SE em casa de familia um bom commodo com pensão; na rua do Passeio n. 110, largo da Lapa. 1028

ALUGA-SE uma porta em ponto optimo para qualquer negocio; na rua Visconde de Sapucahy n. 287, esquina da avenida Salvador de Sá. 1028

ALUGA-SE a um casal sem filhos dois bons quartos, juntos, sendo um de frente com luz electrica e com todas as commodidades, em casa de familia de todo o respeito; na rua Frei Caneca n. 10, sobrado. Não tem escripto. 1030

ALUGAM-SE dois magnificos quartos e uma sala de frente, a casal ou a rapazes de tratamento; na rua da Alfandega n. 147, 1º andar. 1026

PRECISA-SE alugar por contrato, para o Gymnasio Federal, uma casa grande na rua de S. Francisco Xavier ou Vinte e Quatro de Maio. Proposta ao dr. Liberato Bittencourt, na rua de S. Francisco Xavier n. 866.

PRECISA-SE de um modesto commodo, em casa de familia seria, até 20$, para um moço de conducta afiançada. Carta neste jornal, com as iniciaes J. M. R. S.

VENDE-SE uma casa nova, estylo moderno, na rua Barão de Pirassinunga n. 24 (Fabrica das Chitas), com tres quartos, duas salas, saleta, despensa e mais dependencias; trata-se na mesma, do meio dia em diante. 273

VENDE-SE o predio da rua General Bruce n. 250. Não é foreiro e está livre e desembaraçado; trata-se directamente com o proprietario, avenida Salvador de Sá n. 118, com o sr. Aprigio.

VENDE-SE uma casa na rua Pavuna 14. Negocio a decidir. Não se acceita intermediario — Anchieta. 265

VENDE-SE por 90 contos um enorme terreno, na avenida Salvador de Sá n. 192, nivelado e murado já para edificar; dá para 21 casas que renderão 30 contos annuaes; tratase á rua da Carioca n. 34.

VENDE-SE o predio da rua Cardoso 255. Preço 6 contos; trata-se á rua Engenho Novo n. 46. 496

VENDE-SE uma casa com duas salas, um quarto e uma grande cozinha, coberta de zinco, em centro de terreno medindo 11X60 metros de fundos, boa agua a estação Marechal Hermes; Villa Proletaria, á rua Maria n. 290, proximo á cocheira de vaccas de João Lourenço; para mais informações no armazem do Motta na mesma estação. Preço 1:600$000.

VENDE-SE um terreno que mede 11X63 com uma casa com dois quartos, uma sala e cozinha, distante da estação de Cordovil 8 minutos. E. F. Leopoldina (suburbios); trata-se directamente com Ernani Ribeiro. Preço 1:900$000.

VENDE-SE uma casinha, nova, terreno todo fechado, logar saudavel; para casal; na rua Cardoso Quintão n. 59, Boija, Piedade. Tratar até ás 10 horas.

VENDE-SE uma casa, na rua Viuva Garcia, por 4:000$; para tratar na travessa Costa Mendes n. 2, estação de Ramos.

VENDEM-SE lotes de terrenos de 8X32, 8X40 e um de 10X40, nas ruas Cabuçu' Baroneza de Uruguayana, promptos a edificar e com bondes á porta; tratar com Nogueira, Pharmacia Nogueira, rua dos Ourives, canto da do Hospicio.

VENDE-SE, sendo parte do pagamento á prestações, se convier ao comprador, uma esplendida avenida, quasi nova, podendo render 1:000$ mensaes. Bôa construcção e illuminada a luz electrica. O terreno mede 25 metros de frente por 60 de fundos, todo construido e murado. Apresenta-se optima occasião para uma sobrogação por apolices de uso-fructo. Vende-se a preço modico, porque o proprietario retira-se de mudança para a Europa; para vêr e tratar na rua D. Maria n. 11, Aldeia Campista.

VENDE-SE um terreno na rua S. Francisco Xavier n. 728, (está aberto); trata-se na rua Diamantina n. 71.

VENDE-SE o bom predio novo, com 4 quartos, 2 salas, cozinha quintal, jardim, duas areas, na rua Laurindo Rabello n. 271 trata-se na rua do General Camara n. 328, com Hmilcon Machado.

VENDE-SE uma casa nova estylo moderno, para familia de tratamento, no bairro de Botafogo, com quintal, com arvores fructiferas; trata-se na Avenida Rio Branco n. 103 sob das 3 ás 4 horas da tarde com o sr. Mario.

VENDE-SE por 3:500$000 o predio com plantações sito á travessa Romariz n. 15, estação de Ramos.

VENDEM-SE tres casas na rua do Mattoso, a 12 contos cada uma; informa-se á mesma rua n. 261.

VENDE-SE por 28:000$ um bom terreno com 22X65 á rua Duque de Caxias junto ao Boulevard Vinte e Oito de Setembro; tratase á rua do Carmo n. 66, 1º andar, telephone 5848.

VENDE-SE por 23:000$ importante predio novo com porão habitavel, á rua Parahyba, proximo a Mariz de Barros; tratase á rua do Carmo n. 66, 1º andar.

VENDE-SE por 40:000$ 1 predio novo no centro commercial, rendendo 500$; tratase á rua do Carmo n. 66, 1º andar.

VENDEM-SE por 26:000$ 3 predios recentemente construidos e alugados a 120$ cada um em rua principal da E. do Meyer; tratase á rua do Carmo n. 66, 1º andar.

VENDEM-SE lotes de terrenos na Estação de Todos os Santos, na rua Cardoso canto da rua Visconde de Tocantins em frente á Egreja, rua calçada a parallelepipedo, bondes das linhas, Engenho de Dentro Cascadura, e a Estação de Todos os Santos, tudo perto. Preços razoaveis; trata-se com o proprio á rua do Rosario n. 116, sobrado, coronel Victorino, do 1/2 dia ás 5 horas da tarde, dias uteis.

VENDE-SE uma boa casa nova, com dois quartos e duas salas, na estação de Irajá; para tratar com o proprietario, na estação da Leopoldina, Praia Formosa, com o jornaleiro. 335

VENDEM-SE dois predios com accommodações para familia; a rua [illegible], proximo a Estação do Engenho de Dentro; um magnifico, predio novo, assobradado, com 3 quartos, etc; na Estação de Riachuelo, e em terreno proximo á Estrada de Santa Cruz, prompto a edificar, por 1:000$000 Informações rua do Nuncio, n. 132, com o despachante Americo Martins.

VENDE-SE uma bôa pensão, no centro da cidade, bem afreguezada; trata-se na rua de São José n. 89, 2. andar.

VENDE-SE um magnifico predio inteiramente novo e bem construido com terreno, proximo á rua Mariz e Barros, com fachada moderna e distincta, dois andares, tendo no primeiro sala de visitas, gabinete, sala de jantar, copa e mais dependencias necessarias; no sobrado, 3 espaçosos quartos pra dormitorios e 1 pra toilett, terraço, banheiro e W. C. etc; Installações modernas e hygienicas para agua quente e fria, por serpentina e aquecedor á gaz, filtros, campainhas electricas, tudo imbutido, etc. O vendedor garante á hypotheca de 50 % do valor do immovel a 10 % que póde ser feita no acto da escriptura. Para tratar com o sr. Alencar Silva; rua da Quitanda n. 66, 1º andar.

VENDE-SE um magnifico palacete com frente para duas ruas muito proximo do Cattete; trata-se com o sr. Guimarães á rua do Rosario n. 114, sala 13, das 3 ás 5.

VENDE-SE, de occasião um lindo, palacete novo, estylo japonez, para familia de tratamento; jardim quintal, varanda, luz electrica, decorações, etc; fica entre a quinta da Boa Vista, Campo de S. Christovão, Jockey-Club e o novo Jardim Zoologico; dois bondes á porta; Jockey-Club e Cascadura; trata-se á rua S. Luiz Gonzaga, 356. Informações, á avenida Central n. 133, com o sr. Guimarães, 1º andar.

VENDE-SE por prestações mensaes a prazo longo, duas casas novas, com dois bons quartos, duas espaçosas salas, cozinha, banheiro, installação electrica e bom quintal, situadas á rua Guineza ns. 127 e 129; trata-se no escriptorio da "Perseverança Internacional". Avenida Rio Branco n. 171.

VENDE-SE um bello predio á rua Nove de Fevereiro n. 99, Copacabana, acabado de construir com capricho tem 5 gavetas, 2 salas, copa despensa, cozinha, quintal e todos os confortos modernos. Boas condições de compra. A chave está no armazem da esquina e trata-se na rua da Passagem n. 252.

FESTAS

EM DINHEIRO {
para os meninos
para as meninas
para todos

Até o dia 7 de Janeiro a Companhia Telephonica pagará a commissão de 10$000 a toda pessoa que lhe inculcar um novo assignante.

Em troca disso é apenas necessario fazer o seguinte:

Informar por telephone ou por escripto á Secção de Contractos da Companhia Telephonica o nome e endereço do novo assignante e o nome e moradia da pessoa que dá a indicação.

A Companhia enviará um agente á casa da pessoa indicada e, si esta assignar o respectivo contracto, pagará a Companhia no seu escriptorio, abaixo mencionado, a quem lhe prestou a informação a commissão de 10$000 a que ella tem direito.

As informações devem ser dirigidas
para o telephone N. Norte 214
ou por escripto, á

Companhia Telephonica,
Secção de Contractos,
Rua Marechal Floriano, 164

VENDEM-SE ovos da raças Orpington, Wyandottes e Carijós, de gallinhas importadas directamente a 8$000 a duzia; só na rua Senador Furtado n. 129.

VENDE-SE uma grande area de terreno em Campo Grande, informa-se á rua Dr. Nabuco de Freitas n. 135.

VENDE-SE por 2:800$ uma avenida com quatro casinhas, alugadas por 60$, em area de terreno de 1.041 metros quadrados, na Invernada, proximo á estação de Honorio Gurgel, linha auxiliar; trata-se no mesmo logar, com o sr. Henrique Walter.

VENDEM-SE a dinheiro e a prestações, superiores lotes de terrenos com 12X50, desde 300$ a 400$ na Invernada, proximos á estação de Honorio Gurgel, linha auxiliar; trata-se nos mesmos terrenos, com o sr. Henrique Walter.

VENDEM-SE terrenos á rua Itacurussá, junto á de Conde de Bomfim, lotes de 11 ou 22 por 56; rua do Ouvidor n. 159, sobrado, A. Batalha.

VENDEM-SE a dinheiro e a prestações de 20$ excellentes lotes de terrenos a 10 e 8 minutos da estação de Cordovil E. F. Leopoldina (suburbios) desde 300$ a 400$; trata-se diariamente com o Ernanni Ribeiro as quartas-feiras com o proprio proprietario sr. Henrique Walter.

VENDE-SE um lindo lote de terreno de 12X15, á rua Barão de Mesquita junto ao n. 628, proximo á rua Uruguay prompto a receber edificação; trata-se á rua Estacio de Sá n. 62.

VENDE-SE barato ou aluga-se o predio da rua Atilio n. 9, ás chaves estão na esquina da rua Santo Christo n. 241; trata-se á rua General Camara n. 349, sob.

VENDEM-SE lotes de terrenos, 10X40, na Piedade, proximo a estação á rua Elisa da Silva, 41, hoje rua Moura n. 30, rende a dinheiro 1:300$, e a prestações [illegible] para ver com o sr. Campos, rua Gomes Serpa n. 135, e tratar com Serrano, rua do Carmo n. 57, sobrado.

VENDE-SE um lote de terra, com 11X5; nos fundos ha uma casinha rendendo 65$ trata-se das 8 da manhã, ás 3 horas da tarde na rua Araujo Leite n. 64.

VENDEM-SE dois predios juntos um para moradia outro para qualquer negocio, dando esquina para duas ruas na rua Antonio Rego, para ver e tratar na rua Sylvio n. 100 Estação de Olaria.

VENDEM-SE dois lotes de terrenos com uma pequena casa de estuque, 11X47, cada um, cercados e arvorizados com arvores fructiferas, boa agua; na rua Wenceslão, em Honorio Gurgel; trata-se na Estrada do Sapé em frente a olaria, com o sr. Ribeiro, venda.

VENDE-SE por 15$000 uma engenho para fazer chinellos; á rua S. Januario n. 99

VENDE-SE uma casa em Copacabana, com tres quartos, duas salas, cozinha, banheiro, com agua fria e quente; trata-se na rua do Hospicio n. 50, com o sr. Antonio.

SANTAL SALOLÉ LACROIX

Blennorrhagia
Gonorrhéa
Molestias da BEXIGA e dos RINS

31, Rue Philippe-de-Girard
PARIS

Em todas as principaes Pharmacias e Drogarias.

VENDE-SE uma casa na Travessa Araujo n. 10; trata-se no n. 4, barracão, Estação de Ramos.

VENDE-SE uma boa chacara, com grande terreno, na rua do Jockey-Club n. 233, onde se trata.

VENDE-SE uma boa avenida com 5 casas, e mais boa casa, sendo cada uma 3 quartos, 2 salas, luz electrica, bom quintal, tudo rendendo 400$000 por 22 contos, no Engenho de Dentro; tratar á rua da Paz n. 92, Rio Comprido com o proprietario.

VENDEM-SE dois predios pequenos, sendo um de frente novo, outro em seguimento, com entrada ao lado; na rua Belmira n. 40, Estação da Piedade.

COLLYRIO MOURA BRASIL

NOME REGISTRADO

Contra as purgações e inflammações dos olhos.
Deposito geral:
Pharmacia Moura Brasil
Rua Uruguayana, 37

VENDE-SE a casa da rua Conselheiro Zacharias n. 138, o motivo é a dona ter de mudar-se para a Europa; trata-se na rua de São José n. 22, das 12 ás 2 da tarde.

VENDEM-SE os terrenos da rua Barão de Mesquita e Jos. Vicente; trata-se á rua do Carmo n. 93, de 1 ás 3, ás 2as, e 6as feiras.

VENDE-SE em Copacabana á rua Floriano Peixoto, quasi na esquina da rua Ipanema, duas casas já beneficiadas de encanamento, luz, agua e esgoto em excellente terreno de 10X[illegible], arborizado de coqueiros; tratase no predio do lado debaixo, á rua N. S. de Copacabana n. 774.

VENDE-SE na rua Vieira Nunes, 1 predio novo, com 2 quartos, 2 salas, quintal, preço 10 contos; trata-se na rua do Rosario n. 132.

VENDE-SE uma bôa olaria, em Andrade Araujo, á rua Manoel Dias; informa-se no restaurante Hermes, á rua D. Julieta.

VENDEM-SE barato 2 casas, na rua Fariá n. 81, e 83, e um terreno junto ao n. 81. Esta tem agua e esgoto; para ver e tratar no mesmo n. 81. E' negocio serio e desembaraçado; na estação Dr. Frontin. E' por força maior. Bondes de Cascadura á porta.

VENDE-SE no Cattete, uma casa; trata-se na rua 19 de Fevereiro n. 91, Botafogo.

VENDE-SE um lote de terreno de 11X70, na rua Macedo Sobrinho, (Botafogo); trata-se na rua do Rosario n. 132, sob.

VENDE-SE um predio com 4 quartos, 2 salas, e um terreno junto, na rua Pereira Nunes, o predio é novo, trata-se na rua do Hospicio n. 132, sob, preço 24 contos.

VENDE-SE um bom terreno á rua São Francisco Xavier, prompto a ser edificado; trata-se á rua do Ouvidor n. 61, das 3 ás 5, com o sr. Lima.

VENDE-SE por 48 contos um grande predio novo, com dois andares, grandes dormitorios, mirante, grande terreno e bella vista, no Leme; tratar com Oliveira Basto & C., á rua da Carioca n. 66, sobrado.

VENDE-SE por 18 contos um predio, em Copacabana, com boas accommodações para familia; rua da Carioca n. 66, sobrado.

VENDEM-SE lotes de terrenos, á rua Sorocaba, junto á rua Voluntarios da Patria; rua da Carioca n. 66, sobrado.

VENDE-SE por 60 contos um bom predio no centro commercial, com tres pavimentos, quatro portas, armazem, solida construcção; Oliveira Basto & C., rua da Carioca n. 66, sobrado.

VENDE-SE por 12 contos um predio, á rua Capitão Felix, S. Christovam, com terreno de 22 de frente por 35 de fundos; tratase á rua da Carioca n. 50, sobrado.

VENDE-SE o predio da rua Lygia n. 52, estação de Ramos, suburbio da Estrada Leopoldina edificado na esquina; acha-se o mesmo alugado, rendendo 100$ mensaes, sendo casa de negocio e para familia, predio este de boa construcção e proximo á estação, podendo ser visto das 10 ás 4 horas; trata-se no mesmo, com o sr. Gebran.

VENDEM-SE lotes de terrenos a 700$, promptos a receber edificação na rua Moura, proximo ao bonde e á Estrada de Ferro; trata-se á rua Gomes Serpa n. 67, Piedade.

VENDE-SE ou aluga-se, com contrato, na Gloria, a casa da rua D. Luiza n. 67; com bons commodos e grande terreno. As chaves estão á rua da Lapa n. 6, e trata-se á rua Sachet n. 27, 3º andar, das 10 ás 4 da tarde. Não se atende intermediarios.

VENDE-SE um predio novo, tem tres quartos, duas salas, por 13:500$; na rua Borges Monteiro Engenho de Dentro; trata-se á rua do Hospicio n. 125.

VENDE-SE um chalet, na rua Sá n. 136, Encantado; trata-se no mesmo.

VENDE-SE o grupo de duas casas modernas, ns. 64 e 66 da rua Cardoso, Meyer, solidamente construidas, com todo o conforto moderno, dividida cada casa em duas salas, dois quartos, cozinha, banheiro, etc. Entrada ao lado, grande quintal, illuminação electrica. A rua foi recentemente calçada e parallelepipedos. Renda 240$000. Preço 19:000$; trata-se á rua da Candelaria n. 26, sobrado, com o sr. Pires.

VENDEM-SE as propriedades seguintes:
1.000:000$ importante area de terreno, proximo ao Jockey-Club.
450:000$ 36 casas novas, em grupos, em um só local, proximo á rua Mariz e Barros, rendendo 5:000$ mensaes.
350:000$ 42 casas, sendo 37 em fórma de avenida, em rua principal de S. Christovam, rendendo 4:100$ mensaes.
280:000$ importante avenida, nova, com 26 casas, no melhor ponto de S. Christovam, rendendo 3:200$ mensaes.
190:000$ importante predio de residencia nobre, á rua S. Clemente.
180:000$ importante palacete novo, na avenida Ligação.
150:000$ 22 predios, em fórma de avenida, rendendo 2:040$, no Andarahy.
130:000$ dois grandes predios novos, á rua Visconde do Rio Branco, rendendo 2:200$000.
90:000$ dois grandes predios novos, á rua Visconde de Santa Isabel.
80:000$ 14 predios novos, sendo 8 de frente de rua, entre Villa Isabel e E. Novo, rendendo mensalmente 1:400$000.
70:000$ um grande predio em centro de terreno, á rua S. Francisco Xavier.
65:000$ um grande predio, em centro de terreno, novo, proximo á rua Haddock Lobo.
55:000$ um predio novo, em centro de terreno, em rua transversal á de Affonso Penna.
50:000$ importante predio novo, em centro de terreno, com porão habitavel, no melhor ponto da rua Barão de Mesquita.
42:000$ um predio novo, com dois pavimentos, em Copacabana.
40:000$ um predio de negocio e sobrado, no centro commercial, rendendo 500$000.
35:000$ cinco predios novos, juntos á estação do Meyer, rendendo 600$ mensaes.
30:000$ quatro predios novos, rendendo 440$, entre Villa Isabel e Engenho Novo.
27:000$ tres predios novos, proximos á estação do Meyer, rendendo.... 360$000.
26:000$ uma casa e tres pequenos predios, em fórma de avenida, á rua Aurelia; renda mensal 362$.
25:000$ um predio novo, de residencia, á rua Diamantina (E. do Riachuelo).
25:000$ um predio de residencia, á rua Cardoso Junior, junto á rua das Laranjeiras.
22:000$ um predio de negocio e de esquina, e um de residencia, á rua Dias da Cruz.
22:000$ um importante predio de residencia, á rua Imperial.
20:000$ dois predios novos, rendendo 260$, junto á estação do Meyer.
14:000$ um predio novo, á rua Bomfim (S. Christovam).
12:000$ um predio novo, com porão e varanda, proximo á estação do Meyer.
10:000$ um predio novo, em frente á estação do Meyer.
9:000$ um predio novo, estylo palacete, á rua Getulio.
7:500$ um predio novo, em rua transversa á da Saude; renda 140$000.
7:500$ um predio á rua Honorio (E. de Todos os Santos).
6:000$ um predio e terreno, á rua Dr. Bulhões (estação do Engenho de Dentro).
5:800$ um bom predio, á rua Silva Guimarães (Fabrica das Chitas).
Além dos acima descriptos, tem outros, em diversas localidades; empresta-se dinheiro sob hypothecas a juros modicos; trata-se á rua do Carmo n. 66, 1º andar. Telephone n. 5848.

VENDE-SE em Jacarépaguá proximo ao ponto de 100 réis uma area de terreno medindo 66 metros defrente pela linha dos bondes tendo de fundos 97, fazendo frente para uma outra rua, com pomar agua encanada em logar alto e muito salubre com casas para negocio e familia, assim como vende-se 1 lote só medindo 22 metros defrente por 97 de fundos, com uma casinha coberta de zinco e pomar bondes á porta logar de futuro para informações para tratar como o sr. Albano rua 97, Candido Benicio n. 639, deposito de pão.

VENDEM-SE, a dinheiro e a prestações, superiores lotes de terrenos com 12X50, desde 300$ a 400$, na Invernada, proximos á estação de Honorio Gurgel, linha auxiliar; trata-se nos mesmos terrenos, com o sr. Henrique Walter.

VENDE-SE barato terreno edificavel, perto da praça de Icarahy, Nictheroy; trata-se com o sr. José Cardoso, na Casa Limoges Avenida Rio Branco n. 120.

VENDE-SE uma casa com dois quartos, duas salas, cozinha, latrina e tanque, em Ramos; rua Roberto Silva n. 171.

A LIVRARIA QUARESMA

ACABA DE PUBLICAR

O SECRETARIO MODERNO

Guia indispensavel para cada um se dirigir na vida sem auxilio de outrem

POR J. QUEIROZ

Obra dividida em quatro partes a saber

Primeira parte — Cartas familiares, contém mais de 100 modelos sobre todos os assumptos: de pae para filho; de filho para mãe; de irmão para irmã; de sobrinho para tio; de padrinho para afilhado; de compadre para comadre; cartas de felicitações, participações, convites, noticias e informações, pedidos e encommendas, desculpas, offerecimentos, pezames, agradecimentos, saudações, pedidos de casamento e varios outros, etc., etc..

Segunda parte — Correspondencia commercial, mais de 100 modelos de cartas commerciaes, sobre todos os assumptos que interessam ao commercio, e ainda: época do pagamento dos impostos federaes e municipaes, letra de cambio e nota promissoria; correio, taxas de porte para cartas, manuscriptos, jornaes, etc. Imposto do sello dos papeis sujeitos ao sello proporcional, em todo o territorio da Republica Brasileira. Lei do fechamento das casas commerciaes, decreto n. 846 e seu regulamento; circulares, normas de recibos, cartas de credito, declarações á praça, etc., etc..

Terceira parte — Requerimentos e petições, mais de 100 modelos de requerimentos, para todos os casos e para todas as occasiões necessarias, dirigidos ao presidente da Republica, ao Congresso, aos Ministerios, á Alfandega, á Prefeitura, ao Thesouro, á Saude Publica, aos Juizes, aos Tribunaes, á Estrada de Ferro, aos Correios, Telegraphos, Arsenal de Guerra e de Marinha, Capitania do Porto, Montepio, aos Governadores dos Estados, á Chefia de Policia e ás demais autoridades policiaes, a City, á Light, ás Obras Publicas, á Repartição de Aguas e Esgotos, ás Camaras Municipaes, Estaduaes aos commandantes dos Districtos Militares, á Policia Administrativa, ao director da Fazenda Municipal, á Junta Commercial para registro de firmas, deposito de marcas, matricula de negociante, archivamento de contrato, distracto commercial, etc., e a todas as repartições publicas e para todos os assumptos que se deseje.

Modelos de redacção official e civil — 25 modelos differentes de officios, tanto para as repartições publicas, ministerios, etc., como para as sociedades particulares, associações beneficentes, sociedade de dansa, carnavalescos, etc., etc.. Officios de communicação de posse, agradecendo a communicação de posse; de entrega e agradecimento; de convite; agradecimento de convite; de apresentação de balanços, mappas receita e despesa; alterações; nomeações e demissões; remessas de papeis; requisições; para inaugurações; pedindo exonerações de cargos publicos ou particulares das remessas de documentos; de convocações de assembléas; de excusa de não comparecimento; propondo socio; acceitando socio, concessão de titulo, diploma etc.. — com todas as explicações necessarias — maneira de escrever, de dobrar, numerar fazer endereço, etc., etc..

Quarta parte — Formulario do casamento, trazendo a maneira de tratar de papeis de casamento, em todos os seus casos, tanto no civil, como no religioso, tanto nos de facil andamento, como os mais complicados casamentos, de menores, de orphãos, em caso extremo, na hora da morte, etc., etc..

Um grosso volume encadernado de 324 paginas, contendo as quatro partes reunidas. . . . . 3$000

AVISO

Avisamos aos nossos freguezes que, quando hajam de comprar o SECRETARIO MODERNO, previnam á pessoa disso incumbida que exija o SECRETARIO MODERNO, do autor J. QUEIROZ, "edição da Livraria Quaresma", é um grosso volume encadernado, de 324 paginas, impresso em 1913 e o unico que possue as cartas bem feitas, pequenas, escriptas em linguagem clara e estylo moderno, e mais de 100 requerimentos e petições para todos os assumptos e para todas as occasiões necessarias.

AS REMESSAS PARA O INTERIOR serão feitas livres de despezas no correio, bastando tão sómente enviar a sua importancia (3$000) em carta registrada, com valor declarado, dirigida a **PEDRO DA SILVA QUARESMA.**

Rua S. José ns. 71 e 73 — Rio de Janeiro

VENDE-SE por 16:000$, na rua General Bruce, junto ao Campo de S. Christovam, uma linda casa nova, ainda em pintura, com todos os requisitos necessarios para familia regular e de tratamento; rua da Quitanda n. 132, Julio Silva.

VENDE-SE um predio, á rua Barão de Mesquita, por 20:000$, 4 quartos, 2 salas, porão habitavel, jardim quintal e terreno de 11X70; tratar á rua da Alfandega n. 218, sobrado.

VENDE-SE uma casa, na Muda da Tijuca, 6 quartos, 3 salas, grande cozinha, despensa, banheiro com agua quente e fria, porão habitavel, varanda ao lado, grande pomar, grande jardim, horta, gallinheiro; póde ser visto a qualquer hora; tratar á rua da Alfandega n. 218, sobrado, telephone n. 361, Norte.

VENDE-SE uma casa, rua Bomfim, São Christovam, por 15:000$, com 3 quartos, 2 salas, varanda ao lado, jardim e quintal; tratar á rua da Alfandega n. 218, sobrado.

VENDE-SE um terreno, na estação do Meyer, 11X60. Preço 2:000$, prompto para receber edificação; tratar á rua da Alfandega n. 218, sobrado.

VENDE-SE um terreno na rua Imperial, estação do Meyer, 1X37, 500$000. Vende-se qualquer quantidade de metros que queira; tratar á rua da Alfandega n. 218, sobrado. 992

VENDE-SE uma casa em centro de terreno, medindo este 22X35 ms., na rua Capitão Felix n. 63, Alegria; trata-se á rua do Ouvidor n. 71, sobrado, com o dr. Fernando Nery, da 1 ás 3 horas da tarde.

VENDEM-SE terrenos em lotes, ou em grandes áreas, sendo os lotes de 10X50, de 50$ a 200$000 a dinheiro ou em prestações de 5$000 a 20$000 mensaes. Chama-se a attenção das pessôas previdentes para esta bôa occasião de empregarem seus capitaes de modo seguro e rendoso. Estes terrenos estão situados a tres minutos da parada de Jacutinga, na Linha Auxiliar. Têm sete milhões de metros quadrados, tendo grande parte coberta de mattas, sendo excellentes para installações de chacaras e sitios, prestando-se para qualquer genero de cultura. São servidos por tres estradas de ferro, Rio d'Ouro, Linha Auxiliar e bitola larga, todas com trens de suburbios. Têm grande numero de ruas abertas, todas de accôrdo com as posturas municipaes, tendo uma Avenida com dois mil e quinhentos metros de extensão, fazendo a ligação de tres estações, Belfort Roxo linha da Rio d'Ouro; Jacutinga, linha Auxiliar e Jeronymo de Mesquita, na Bitola larga. Estes terrenos têm grande parte de vargens e outra de terrenos altos, sendo todos seccos e isentos de alagarem. Trens de suburbios até á Central. Passagens por assignatura: Primeira, ida e volta, 800 réis; segunda, ida e volta, 400 réis. A estação de Jeronymo de Mesquita tem illuminação publica á electricidade. São vendidos livres e desembaraçados e a construcção é livre. O proprietario encarrega-se da construcção de casas em prestações mensaes. Para vêr e tratar com o proprietario Aleixo Vieira na parada de Jacutinga, Linha Auxiliar. O trem que parte da Central ás 5 e 35 da manhã serve para os srs. pretendentes verem os terrenos e voltarem no mesmo trem.

VENDE-SE um terreno proprio, medindo 22 metros de frente por 60 de fundos; na rua Mem de Sá n. 93, antiga Icarahy, Nictheroy; trata-se no mesmo.

VENDE-SE a casa da rua Senhor dos Passos n. 20; trata-se á rua General Roca n. 91, Fabrica das Chitas.

VENDE-SE uma casinha por 3:500$, terreno de 22X80, perto da estação de Todos os Santos, tem agua, gaz e luz electrica, tratar á rua da Alfandega n. 218, sobrado.

VENDE-SE uma casa de construcção moderna, 5 quartos, 3 salas, tem dois pavimentos, cozinha, despensa, quintal e jardim, na Egrejinha de Copacabana. Preço 38:000$; tratar á rua da Alfandega n. 218, sobrado. Outras duas na Ipanema, cada uma com 4 quartos e 3 salas, perto dos banhos de mar. O terreno mede 15X75 e dá frente para duas ruas; tratar á rua da Alfandega n. 218. Preço 60:000$000.

VENDE-SE uma pequena fazenda, com casa de moradia, tendo algumas mattas e agua encanada do Rio d'Ouro, a 15 minutos da estação de Andrade Araujo, Linha Auxiliar, com trens de suburbios até á Central. Passagem de 1ª, ida e volta 1$000; 2ª, ida e volta, 600 réis; para informações á rua General Camara n. 349, sobrado; para vêr e tratar na estação de Andrade Araujo, no armazem fronteiro. Preço 7:000$000.

VENDE-SE, nos suburbios, esplendida chacara, com 112 ms. de frente por 140 de fundos, casa de construcção moderna e casa para empregados. Preço 9:000$; informa-se á rua de S. Pedro n. 109.

VENDE-SE um terreno na rua Alfredo Reis n. 32, estação da Piedade, medindo 22 por 60, a dois minutos do bonde, por 1:600$; informa-se á rua General Camara n. 349, sobrado, ou á rua Leopoldina n. 43, Piedade.

VENDE-SE, em Bomsuccesso, um predio com dois quartos, duas salas, cozinha, medindo 11 ms. por 45 de fundos; informa-se á rua Bomsuccesso n. 139.

VENDE-SE um bom terreno, em Santa Thereza, com 44 ms. para duas ruas, prompto a edificar; trata-se com o proprietario, á rua Primeiro de Março n. 86, 2º andar. 1012

VENDE-SE por 3:000$ o predio da rua Laurindo Rabello n. 88, Estacio de Sá; rende actualmente 100$ mensaes; trata-se á Avenida Rio Branco n. 101, sob.

VENDEM-SE duas casas, rendendo 200$ por mez, por preço razoavel, no Engenho Novo, rua Gregorio Neves ns. 52 e 54; trata-se nas mesmas. 1016

VENDEM-SE uma casa coberta de telhas francezas e um terreno medindo 33X53, na rua Flavio, estação de Anchieta; trata-se na Minas Geraes. 982

VENDE-SE na rua Evoncas, Botafogo, um predio que está alugado por 300$ mensaes; tem 13 metros de frente por 33 de fundos; trata-se á Avenida Rio Branco n. 101, sob.

VENDE-SE, na rua André Pinto, por 3:000$, uma boa casa nova, com duas salas, dois quartos, cozinha, tanque, jardim e bom quintal cercado, distante da estação de Ramos dois minutos; trata-se na Estrada da Penha n. 1.134, em frente á estação de Ramos; dias uteis, das 5 1/2 em diante e domingos e feriados, durante o dia. Negocio livre e desembaraçado, por motivo de mudança.

VENDE-SE um predio baratissimo; para ver e tratar com o proprietario, á rua Antonio Rego n. 117, estação de Olaria, com duas salas, quatro quartos, cozinha, privada, jardim, grade de ferro e quintal cercado a zinco. A pessoa precisa retirar-se para fóra. Ver para crer.

VENDE-SE por 7:500$ um predio de solida construcção, recem-pintado, com 3 quartos, 2 salas e terreno de 11X66, no ponto do bonde de José Bonifacio; distante da estação de Todos os Santos 3 minutos, rua Zeferino n. 135. Facilita-se e vende com [illegible] quintal. 660

Na Livraria Quaresma acha-se á venda

O COZINHEIRO POPULAR

OU

Manual Completissimo da Arte de Cozinha

verdadeira encyclopedia culinaria, onde ha receitas para todos os gostos, todos os paladares. Além das comidas estrangeiras, como: FRANCEZA, PORTUGUEZA, INGLEZA, ALLEMÃ, CHINEZA, POLACA, TURCA, RUSSA e de todos os paizes da terra, com as suas especialidades; ha tambem a cozinha verdadeiramente nacional:

Guizados mineiros, quitutes bahianos, genero paulista, iguarias do norte, manjares do sul, principalmente do Rio Grande; tudo quanto se quizer!!

Moquécas, carurús, angús, feijoadas á bahiana com leite de côco e o celebre prato bahiano — FRIGIDEIRA, etc., etc.

Ainda mais: esse preciosissimo livro ensina tambem tudo quanto diz respeito a pastelaria — empadas, tortas, pasteis, etc.; e contem um MANUAL DO COPEIRO, que é a arte de servir e pôr a mesa, segundo a etiqueta, com todos os FF e RR, e que nem todos sabem! Trazendo, mais ainda, uma COLLECÇÃO DE MENUS PARA BANQUETES, em PORTUGUEZ e FRANCEZ, de fórma a facilitar aos MAITRES D'HOTEL, a organizar qualquer banquete só com o auxilio deste precioso livro.

Um grosso volume, encadernado, de mais de 300 paginas, 5$000.

AVISO

A LIVRARIA QUARESMA remette para o interior, com a maxima brevidade possivel e livre de despesa do Correio, bastando tão sómente enviar os 5$000 (em dinheiro), em carta registrada, com valor declarado, dirigida a PEDRO DA SILVA QUARESMA, rua de S. José 71 e 73, Rio de Janeiro.

VENDEM-SE em Andrade Araujo, linha auxiliar, terrenos de 10 X 50 a 60$ e 100$000 o lote, a dinheiro e em prestações. Servidos por 10 trens diarios; passagem de primeira ida e volta 1$000; segunda 600 réis; assignatura mensal, 20$000 e..... 10$000. Em Maxambomba, linha Central, lotes de 10X50, de 100$ a 400$000, a dinheiro e em prestações servidos por 28 trens diarios, passagem de primeira, ida e volta, 1$000, segunda 600 réis; assignatura mensal 20$ e 10$000. Sitios com grandes áreas de terrenos de 2:500$ a 10:000$000, a dinheiro; agua encanada do rio d'Ouro. A cidade de Maxambomba em breve será illuminada a luz electrica. Para ver aos domingos, terças e sextas-feiras em Maxambomba até á 1 hora da tarde e em Andrade Araujo, das 2 ás 5 horas da tarde. Para mais informações no escriptorio á rua Senador Euzebio n. 5, 1º andar, com o vendedor Corrêa Dias, todos os dias das 7 ás 9 horas da noite e ás segundas, quartas e quintas-feiras das 3 ás 6 da tarde.

VENDEM-SE magnificos terrenos, linda vista, a 700$ e menos, na rua Sára, Praia Formosa; tratar com Affonso, rua do Carmo n. 66, sala 4, das 3 1|2 ás 4 1|2.

VENDE-SE uma casa nova, feitio de platibanda, com dois quartos, duas salas, cozinha e grande terreno, pelo preço 1:500$, para liquidar; para ver e tratar com o sr. Assumpção, em frente á estação de Anchieta, lado direito, rua da Estação n. 19, aos domingos e feriados. 607

VENDE-SE por 6 contos a casa da travessa Cardeiro n. 24, proxima á rua Treze de Maio, Engenho de Dentro. O terreno mede 18X11; trata-se na mesma.

VENDE-SE um predio, nas Laranjeiras; com A. Costa, rua do Ouvidor n. 68, 2º andar, das 12 ás 4.

VENDEM-SE lotes de terrenos, á rua Theodoro da Silva, bondes á porta, por 5:500$; com A. Costa, rua do Ouvidor n. 68, 2º andar.

VENDE-SE um predio, nas Laranjeiras; com A. Costa, rua do Ouvidor n. 68, 2º andar, das 12 ás 4.

VENDEM-SE lotes de terrenos, á rua Theodoro da Silva, bondes á porta; trata-se com A. Costa, rua do Ouvidor 68, 2º andar.

VENDE-SE um grupo de duas casas modernas acabadas de construir, ns. 103 e 105 da rua Lopes da Cruz, Meyer, solidamente construidas, com todo o conforto, dividida cada uma em duas salas, dois quartos, cozinha, W. C. e mais dependencias, entrada ao lado, bom quintal, illuminação electrica e bonds de Lins de Vasconcellos ou E. F. C. B. Preço 17:500$; podem render 240$; trata-se directamente com o proprietario nas mesmas casas, até ás 9 horas da manhã. 633

VENDE-SE um terreno com 11,30 de frente, murado e arborizado, á rua Adelaide, bonds de Piedade e Bocca do Matto á porta. Preço 3:500$; tratar á rua Costa Pereira n. 53, Andarahy.

VENDE-SE uma casa com dois quartos, duas salas e cozinha, com 11X52 de fundos; travessa Araujo n. 36, E. de Ramos. 621

VENDE-SE em Nazareth, rua Boa Esperança n. 2, a cinco minutos da estação Ricardo de Albuquerque, um terreno tendo cerca de 600 pés de arvoredo, entre laranjeiras enchertadas de novo e muitas fruteiras, horta, jardim, capinzal, gallinheiro, agua corrente e boa casa de morada. Vende-se em conta, causa o dono se retirar para a Europa. Informações na venda dos srs. Omero Barbosa & C., estação de Ricardo de Albuquerque — E. F. C. do B.

VENDE-SE, na Pavuna, um grande terreno, com excellentes terras para qualquer cultura, na Estrada Central, linha auxiliar; informa-se no armazem em frente á estação de S. João de Merity.

VENDEM-SE por 130 contos, onze casas novas, frente de rua, servidas por bondes Aldeia Campista e Andarahy, rendendo mensal 1:452$000 todas alugadas de construcção solida. Trata-se na rua da Alfandega n. 30, 2º andar, com o dr. Marcos e com o proprietario, á rua de S. Francisco Xavier n. 312, das 8 ás 12 e das 3 ás 5.

VENDE-SE o terreno da rua de Santa Alexandrina entre os numeros 229 e 241, tem 33 metros de frente por 200 de fundos; trata-se na Travessa da Luz n. 10.

VENDE-SE, á rua Castro Alves n. 121, (Meyer) uma excellente casa nova, com todo o conforto moderno, dividida em duas grandes salas, tres magnificos quartos, cozinha, grande quintal, entrada ao lado, construcção garantida, sendo a rua calçada a parallelepipedos. Preço 15:000$000. Póde-se ver a qualquer hora; trata-se á rua da Candelaria n. 20, sobrado, com o sr. Freire.

VENDE-SE uma casa com tres salas, tres quartos, cozinha, banheiro, W. C. e grande terreno. Negocio de occasião; trata-se na mesma; rua Domingos Lopes n. 57 — Madureira. 435

VENDE-SE o predio terreo á rua Souza Neves n. 37; as chaves estão no armazem da esquina; trata-se á rua D. Eugenia n. 32, Rio Comprido. 691

VENDEM-SE terrenos em Vigario Geral, Estrada de Ferro Leopoldina, a dinheiro ou a prestações, lotes de 10 X 50, 10 X 67 50, e 10 X 148, de 100$ a 1:000$, juntos á estação. Ruas e praças feitas de accordo com a exigencia da Prefeitura. Em breve terão agua do rio d'Ouro, pois o serviço já está sendo executado pelas Obras Publicas. As pessoas que desejarem, encontrarão em Vigario Geral, todos os dias e a qualquer hora, pessoa encarregada de mostrar os terrenos. Tem 40 trens por dia, sendo a passagem de primeira classe, ida e volta 500 e de segunda 300 réis. Todos os terrenos estão livre e desembaraçados. No escriptorio á rua Senador Euzebio n. 5, 1º andar, todos os dias, das 7 ás 9 horas da noite, e ás segundas, quartas e quintas-feira, das 3 ás 6 horas da tarde.

VENDE-SE por 10:000$ o predio da rua S. Januario n. 249, S. Christovam, com dois grandes quartos com janellas, duas salas, cozinha, pateo cimentado, jardim e terreno, todo pintado e forrado de novo; as chaves estão no n. 251, no visinho Janete.

VENDE-SE um sitio, em Jacarépaguá; trata-se no Barro Vermelho n. 26.

VENDE-SE um bom terreno, em Villa Isabel, na rua Theodoro da Silva, entre Duque de Caxias e Rufino de Almeida, com 9X35 metros; trata-se á rua Conselheiro Paranaguá n. 11, Villa Isabel.

VENDE-SE uma boa casa, feitio de palacete, tres sacadas, varanda ao lado, com tres salas, seis grandes quartos todos com janellas, luz electrica, copa, banheiro de agua quente e fria, quartos para creados, toda murada, com 34 1|2 metros de frente, á rua Vinte e Quatro de Maio n. 561; trata-se na mesma, com o proprietario, que retira para a Europa e não a quer alugar.

VENDE-SE um bom terreno, prompto a edificar, de 11X50, todo cercado a zinco e plantado com muitos enxertos de fructas, na rua General Thompson Flores n. 28, 5 minutos do Meyer e a 2 dos bondes de Lins de Vasconcellos; trata-se á rua Isolina n. 39 ou Benedictinos n. 29, Pinho.

VENDE-SE uma casa nova, assobradada, de accordo com a hygiene, á rua Vinte e Cinco de Março n. 254, Encantado; trata-se na mesma, com o proprietario. Preço 3:500$000. 162

VENDE-SE um bom terreno, á rua Duqueza de Bragança, no Andarahy Grande, nivelado, todo murado, com portão e chave, calçada á frente, medindo de frente 21,70 e de fundos 21,50, servindo para tres casas de renda. Preço 12 contos; trata-se no n. 49.

VENDEM-SE á dinheiro e á prestações de 20$ excellentes lotes de terrenos á 8 e 10 minutos da estação de Cordovil, E. F. Leopoldina (suburbios) desde 30$ a 400$; trata-se diariamente com o sr. Ernanni Ribeiro nos mesmos terrenos e ás quartas-feiras com o proprietario, sr. Henrique Walter.

VENDE-SE por 22 contos um predio com armazem e moradia, ponto commercial de Botafogo, dando boa renda; rua da Carioca 66, sob.

VENDE-SE um lote de terreno de 13 por 42 de fundos, em Botafogo, perto da rua Voluntarios da Patria; rua da Carioca n. 66, sobrado.

VENDE-SE por 6 contos um predio de boa construcção, terreno com 30 de frente por 132 de fundos, na Piedade; tratar á rua da Carioca n. 66, sobrado.

VENDEM-SE por 18 contos tres casas, com dois quartos, duas salas, cozinha e quintal, luz electrica. Renda 225$ mensaes, no Meyer; tratar á rua da Carioca n. 66, sobrado.

VENDE-SE por 80 contos um palacete com 7 quartos e mais dependencias, na rua Vinte e Quatro de Maio, terreno com 25X65; rua da Carioca n. 66, sobrado.

VENDEM-SE lotes de terrenos na estação de Todos os Santos, na rua Cardoso, canto da rua Visconde de Tocantins, em frente á egreja, rua calçada a parallelipipedo, bondes das linhas Engenho de Dentro, Cascadura e á estação de Todos os Santos, tudo perto, preços razoaveis; trata-se com o proprio, á rua do Rosario numero 116, sobrado, Coronel Victorino, do meio-dia ás 5 horas da tarde, dias uteis.

VENDEM-SE e compram-se predios e terrenos; trata-se com Luiz Costa, rua do Hospicio n. 133.

VENDEM-SE magnificos lotes de terrenos em prestações e á vista; na estação de Anchieta, E. F. Central; trata-se no mesmo logar, com o sr. Luiz Costa, de domingo a quarta-feira.

VENDEM-SE as seguintes propriedades em Bomsuccesso, predio á rua Dª. Francisca, 2 salas, 2 quartos, cozinha despensa, agua um minuto da estação, preço 5:000$; predio á Travessa Leste construido á cinco mezes, quarto sala e cozinha, o terreno tem 10X32 preço 2:800$; predio á rua 29 de Junho, quarto e sala 2:000$; 2 lotes á rua Dª. Luiza Ferreira com um pequeno barracão, o terreno tem 14X21, esquina e 2 lotes á Travessa Leste de 7X32, por 450$ cada lote; trata-se com o proprietario á rua 29 de junho n. 24, Bomsuccesso das 11 ás 6 da tarde.

VENDE-SE um chalet com grande terreno, tem duas salas e dois quartos, em uma das ruas mais centraes; ver e tratar á rua Treze de Maio n. 149, Engenho de Dentro. Bondes de Cascadura.

VENDEM-SE uma casa e um grupo de duas, em optimo estado, no melhor ponto de Copacabana; trata-se á rua Rodrigo n. 3, com o proprietario. 493

VENDE-SE, na estação de Ramos, á rua Victoria n. 65, um terreno bem arborizado, com dois barracões pequenos. Vende-se tudo por 1:500$; para tratar á rua Goyaz n. 91, estação do Encantado.

VENDEM-SE dois bons predios, preço rasoavel; trata-se na estrada da Penha n. 1.033, estação de Ramos.

VENDE-SE o predio e terreno da rua Mundo Novo n. 118, em Botafogo; para ver, todos os dias, a qualquer hora.

VENDE-SE por qualquer dinheiro 1 chalet novo com mais 3 casas de palha com 100 metros de terra bem plantado, boa agua da estação de Ricardo de Albuquerque; na rua dos Coqueiros n. 5, com Francisco Sobral, venha ver que é bom.

VENDE-SE um terreno arborizado, rendendo 60$ mensaes, na rua Tavares Guerra n. 74, Madureira; trata-se na mesmo.

VENDE-SE em Botafogo, um novo e magnifico predio com as melhores commodidades, jardim, garage, etc., para familia de tratamento; na rua da Alfandega n. 79, das 11 1|2 ás 12 1|2.

VENDEM-SE as propriedades abaixo; informes, offertas e tratos á rua da Alfandega n. 240, das 12 ás 6 horas:

35:000$	predios modernos, quatro, á rua Boa Vista Todos os Santos.
70:000$	predio moderno, á rua General Polydoro, confortavel.
6:000$	predio, á rua Paraná, para pequena familia, Piedade.
50:000$	predio moderno, á rua Nossa Senhora de Copacabana; é um mimo.
22:000$	predios, tres partes de tres predios modernos, na Gloria.
25:000$	predio moderno, á rua Dr. Mattos Rodrigues. Ver.
73:000$	avenida moderna, de 14 casas; renda mensal 1:200$000.
16:000$	predios, dois, em Botafogo, para renda mensal de 220$000.
10:000$	terreno, á rua Lins de Vasconcellos, canto da rua Vinte de Março.
20:000$	terreno, á rua Barão de Mesquita; mede 33 por 110.
20:000$	terreno, á rua Oliveira Fausto; mede 11 e 20 por 44.
5:000$	terreno, rua Barão do Bom Retiro; mede 10 metros.
8:000$	terreno, rua Vinte de Novembro, canto da rua Firmo de Amedo.

N. B. — Acceitamos offertas razoaveis.

VENDEM-SE terrenos em lotes, á rua do Cabuçú, com o bonde Lins de Vasconcellos á frente; a rua tem agua, luz e esgoto; logar recommendado para a saude, pela sciencia medica; cada lote 2:000$ e 2:500$; trata-se no Boulevard Vinte e Oito de Setembro n. 211, Casa do Custodio.

VENDE-SE um terreno á rua 28 de Agos

VENDEM-SE optimos terrenos em Ramos (localidade illuminada a luz electrica, distante da capital apenas 18 minutos e servida por 78 trens diarios da Leopoldina) á vista e a prestações, desde 300$, e promptos para edificações; trata-se no local, no fim da rua Quatro de Novembro, com Carejo, aos domingos e feriados; informações á mesma rua n. 145.

DIVERSOS

AOS BARBEIROS — Sabão em pó para barba, qualidade superior, kilo 4$, em elegantes latas estampadas; na perfumaria A' Garrafa Grande, rua Uruguayana numero 66.

A antiga perfumaria "A Garrafa Grande" tem uma garrafa de grande formato ás vistas do publico, pendente da sacada do predio em que se acha, á rua Uruguayana n. 66, sendo por isso muito facil não se deixar enganar.

ADRIANO SAMPAIO, aleijado, de ambas as pernas, ha dezoito annos, e achando-se na mais completa miseria, e tendo sua velha mãe que o acompanha e não tendo a quem recorrer, vem confiado nos corações da humanidade, afim de lhe dar um donativo qualquer, pois Deus Pae e Redemptor da humanidade, de certo lançará olhar fervoroso para aquellas pessoas que praticam, aqui na terra, actos de caridade. Dirijam-se á rua Padre Miguelino n. 71, antiga Floresta — Catumby.

A louer meublé, chambre et cabinet toilette avec pension, á ménage ou dame sérieuse. Senador Dantas n. 78. 1076

ACÇÃO entre amigos — A de uma machina de costura, anexa á loteria da Capital Federal, a se extrair a 6 de janeiro, fica transferida para o dia 28 de fevereiro de 1914.

ACCEITAM-SE meninos e meninas, principiantes par ensinar a ler a 5$, por mez, e piano a 10$ duas lições por semana; na rua Senador Furtado n. 131

ACCEITAM-SE mocinhas e meninas até 12 annos, que precisem de cuidados de mãe, dá-se boa criação e desvello e ensinam-se as primeiras letras e religião mediante mesada que estiver no alcance de seus paes, pois quem se vae dedicar é uma viuva respeitavel. Quem precisar deixe carta nesta redacção a C. A.

ALUGAM-SE magnificos commodos, com janella e luz electrica, á rua da Estrella n. 49.

AUTOMOVEL — Vende-se um, americano, leve e economico, trabalhando na praça, mais proprio para particular, por ser de facil direcção; na rua da Saude n. 209, com Bernardo. 1062

ANTES de comprar o remedio aconselhado, saiba o preço da drogaria Andre, á rua Sete de Setembro n. 11, proximo á Cathedral.

COFRE — Vende-se um á prova de fogo de acreditado fabricante; ver e tratar na rua Visconde de Inhauma n. 111, com o sr. O. Moreira. 409

COMPRAM-SE joias velhas, com ou sem pedras, de qualquer valor; paga-se bem; na rua Gonçalves Dias n. 37. Joalheria Valentim. Telephone n. 994.

CHAPAS DE GRAMOPHONE — Trocam-se de $500 a 2$ por novas ou usadas. Compram-se e concertam-se gramophones com rapidez. Collocam-se cordas a 7$; na rua Larga n. 41.

COMPRA-SE uma casa pequena por cerca de 10 contos, que fique a 15 minutos do bonde do centro. Trata-se á travessa Muratori n. 11, das 8 ás 9 horas da manhã e das 5 ás 6 da tarde.

CARTAS de fiança — Dão-se de bons negociantes e proprietarios; na avenida Gomes Freire n. 26. 1197

Duqueza

a soberana das tinturas para cabellos. Em todas as perfumarias

CHAPAS de gramophones — Compram-se e trocam-se usadas por novas de $500 a 2$000, concertos em gramophones; na avenida Salvador de Sá n. 21.

COPIAS A' MACHINA — Fazem-se cópias com grande presteza e a preços modicos. Cartas á Posta Restante desta folha a R. B.

CASA — Precisa-se comprar uma casa até 25:000$; na rua da Misericordia e immediações, outra até 25:000$, na cidade nova; na rua Alfandega n. 79 1 1|2 ás 2 1|2 horas.

CONCURSO DE FAZENDA — Preparam-se candidatos á rua Tavares Bastos n. 21, casa VII.

CASAMENTOS e naturalizações — O trato dos papeis convém a todos, só na Indicadora, á rua do Hospicio n. 214.

CARTOMANTE — A mais perita e verdadeira é na rua Marechal Floriano Peixoto n. 47, sobrado. Consultas das 9 da manhã em deante.

COLLEGIO "MARIA ANTONIETA" — Ruas Itaturuna 124 e Senador Furtado 137. As aulas se reabrem a 7 do corrente mez.

CARTOMANTE — Conselheiro Saraiva, 10, esquina da Primeiro de Março, assumptos por difficeis que sejam commerciaes e particulares; trata das pessoas que não poderem conviver, tem o talismã, com elle tudo se consegue. 1039

CARTOMANTE séria — Mme. Anna, que trabalha com cinco baralhos differentes, diz o presente e o futuro até o fim da vida. Voltou da Europa; rua de São José n. 46. 1056

TIZANA DE FARO

CURA RADICAL DA SYPHILIS, RHEUMATISMO E MOLESTIAS DA PELLE

LAVADEIRA — Lavam-se roupas brancas, com perfeição por preço modico; na rua João Caetano n. 27 — Cidade Nova.

MOLESTIAS DO ESTOMAGO são curadas radicalmente com o CHIMOGENO producto infallivel experimentado e garantido. Vende-se á rua Uruguayana n. 66.

MILA — Brilhantina concreta com petroleo, deliciosamente perfumada. Na Perfumaria A' Garrafa Grande; rua Uruguayana n. 66.

MARIA SILVEIRA, na mais extrema necessidade, doente, com um filhinho de 4 annos, pede um obulo aos bons corações para a sua manutenção e de seu filhinho. Este escriptorio presta-se a receber qualquer quantia para a mesma.

MME. MARIA JOSEPHA, parteira diplomada, evita a gravidez, e faz apparecer o incommodo, faz trabalho garantido e ao alcance de todos; na rua Visconde de Rio Branco n. 44. 2415

MOVEIS — Compram-se, alugam-se e vendem-se na Intermediaria; rua do Cattete ns. 29 e 250. Telephone 557.

NÃO só impede a carie como faz estacionar "A Givasan", pasta dentifricia. Na Perfumaria A' Garrafa Grande; rua Uruguayana 66.

OFFERECE-SE uma senhora de meia edade, muito honesta para costureira de roupas brancas e costuras simples para casa que seja tambem muito honesta, podendo ajudar em pequenos serviços menos copa, dormindo no emprego, á rua de São Clemente n. 183 (Botafogo).

OS collarinhos, punhos, camisas, etc., ficarão com um brilho sem egual e muito duros e o tecido terá maior duração si applicarem o "Brilho Magico", que se vende a 1$000 o vidro na "A' Garrafa Grande", rua Uruguayana n. 66.

OS fumantes devem usar de preferencia a pasta Givatan, que impedirá que os seus dentes ennegreçam e evitará e combaterá qualquer molestia na bocca, produzida pelo abuso do fumo. Na Perfumaria A' Garrafa Grande, rua Uruguayana n. 66.

OFFERECE-SE uma senhora de meia idade para casa de familia, costurar roupas em casa e passar a ferro; á rua Uruguayana n. 125.

OFFERECE-SE um homem para diversos serviços de um escriptorio, dando boas referencias de sua conducta. Quem precisar fará o favor de deixar carta no escriptorio deste jornal, com as iniciaes J. S. B.

OFFERECE-SE um moço portuguez para copeiro de pensão, ou particular; ou outros serviços, dá abono de sua conducta; rua Visconde Rio Branco, n. 37, sobrado.

OFFERECE-SE um casal portuguez, para todo o serviço ella sabe um pouco de costura; á rua Dr. Araujo Vianna n. 23, Praia Formosa.

PRECISA-SE de um socio com pequeno capital para uma olaria; tratar com o sr. Silva, Rua Oliveira Maia, 67, Madureira.

PRECISA-SE de capitalistas para exploração de uma mina de carvão de pedra, descoberta a tres horas de distancia desta capital; cartas na caixa desta folha, á Kolenberg.

PRECISA-SE que saibam que as PILULAS VIRTUOSAS curam dyspepsias, dôres de cabeça, prisão de ventre, doenças de figado, mau halito, etc., á venda nas drogarias á rua Gonçalves Dias n. 59 e Hospicio, 18.

PENSÃO — Fornece-se de casa de familia; na rua do Cattete n. 327.

QUARTO MOBILIADO em Santa Thereza á rua Aqueducto n. 349, aluga-se um espaçoso em casa de familia de tratamento, sem pensão, tem lindas vistas e grande jardim é proprio para senhor estrangeiro.

ROBERTO BUZZONE & C., fabrica de chapéos de sol. Importação e exportação. Rua da Carioca n. 42.

SALA de frente, aluga-se uma esplendida, bem mobilada, com pensão, em casa de familia; na rua do Cattete n. 94, sobrado. 1165

SI alguma familia moradora em Copacabana quizer dar pensão de almoço e jantar a uma senhora residente á rua Nossa Senhora de Copacabana, queira deixar carta no escriptorio deste jornal, especificando o preço, a Marietta. N. B. só serve de casa de familia e do perimetro da rua Guimarães Caipora á Egrejinha. 982

TRASPASSA-SE uma casa de quitanda, livre e desembaraçada, predio novo, tem commodos para familia e está em bom ponto, fazendo bom negocio. O motivo da venda se dirá ao comprador; na rua Conde de Leopoldina n. 52, S. Christovão.

TRATAMENTO do ESTOMAGO e INTESTINOS pelo especialista dr. J. de Albuquerque. Cons. Assembléa n. 54, das 2 ás 5.

TRASPASSA-SE os utensilios de um botequim e casa de pasto, livre e desembaraçado para reabrir; Estrada do Porto de Inhauma n. 119, Bomsuccesso.

TOMA-SE roupa para lavar e engommar roupa de senhora ou de senhor, com grande asseio, e perfeição, na rua da Real Grandeza n. 288, casa 4.

TRASPASSA-SE uma casa de seccos e molhados, na rua da Assembléa n. 53, tem contrato; tratar na rua Machado de Assis n. 41. 1116

TRASPASSA-SE um contrato de 6 1|2 annos de um armazem na rua Coronel Pedro Alves n. 38, e vende-se o negocio de botequim e bilhares. Trata-se no mesmo das 9 ás 11 e das 2 ás 4 da tarde.

TRASPASSA-SE um bem montado café e bilhares, no centro da cidade, fazendo bom negocio; informa-se na rua Luiz de Camões n. 24, Fabrica de café e bilhares.

TRASPASSA-SE por motivo de doença nos suburbios uma casa de fazendas e armarinho; informações á rua de S. Pedro n. 132. 1003

UMA senhora que tem uma filha de 14 annos deseja encontrar um senhor nas mesmas condições para alugar um quarto juntos, quem estiver no accordo dirija-se á rua Pinheiro Guimarães n. 49, nos fundos.

URETRA, BEXIGA, PROSTATA, RINS, MOLESTIAS DAS SENHORAS E OPERAÇÕES — DR. CANDIDO BOTAFOGO — De volta da Europa — Ourives 54, da 1 ás 4. Tratamento moderno e rapido das uretrites cronicas, estreitamento da uretra e hipertrofia da prostata.

UMA pobre viuva, Avelina Maria Flores, tendo ficado viuva, com tres filhos menores, tendo um quatro annos, outro de dezoito mezes e outro de quatro mezes, ficando sem recurso algum para os manter, pede ás pessoas caridosas que queiram auxiliar em qualquer cousa para o sustento de seus pobres filhinhos orphãos de pae e caso queiram soccorrer póde entregar á rua Visconde de Sapucahy n. 131, ou então peço entregar na redacção com as iniciaes A. M. F.

LAVOLINA

Lavem a roupa sem esfregar e sem sabão em 1|2 hora.

COMMODOS — Alugam-se bem mobilados, em casa de primeira ordem, para pessoas de tratamento. Preços de 40$ a 100$000, á rua do Riachuelo n. 292, perto da rua Silva Manoel. 1057

DA'-SE pensão a uma ou a duas pessoas de tratamento, em casa de familia, na mais de dois medicos, pensionistas; informa-se na Pharmacia — Cattete 5.

D. AURORA FIGUEIREDO cirurgia dentaria; á rua da Alfandega n. 240, das 12 ás 5 horas.

DACTYLOGRAPHIA — Offerece-se uma habil dactylographa, para serviços de escriptorio. Cartas á Posta Restante desta folha, a R. B.

DIARRHEAS E VOMITOS DAS CREANÇAS — Curam-se com a Papaina do dr. Niobey. Cuidado com as imitações.

EM casa de familia de tratamento, alugam-se esplendidos aposentos, completamente independentes, a cavalheiros distinctos. Só se acceita pessoa de boas referencias. Preços modicos. Praia de Botafogo n. 190. 1129

ESCREVER á machina — Com os dez dedos, em 30 lições, só na Escola VELOX largo de S. Francisco de Paula 36, sobr.

FIGUEIREDO & CIA, commissarios importadores de vinhos do Minho e Douro, compram e vendem, hypothecas predios e terrenos; á rua da Alfandega n. 240, das 12 ás 6 horas.

ESCRIPTAS á machina, qualquer trabalho, traducção de francez, inglez, italiano, e hespanhol, compilações litterarias; encarrega-se de fazer pessoa idonea; rua D. Carlos 1 n. 91 — Cattete.

FORNECE-SE optima e variada pensão, acceita na mesa e manda-se a domicilio; na rua do Hospicio n. 267, sobrado.

GASTANDO POUCO limpareis completamente a vossa casa de baratas applicando o Baratol que é infallivel para destruição de baratas e não é venenoso. Cada uma caixa 500 réis. Na "A' Garrafa Grande", rua Uruguayana n. 66.

GRATIFICA-SE a quem encontrar e entregar no 1º batalhão da Brigada Policial, uma medalha de prata com passador de ouro, de merito militar, de 25 annos, que foi perdida hontem, 31, na avenida Rio Branco ou na praia do Leme.

HYPOTHECAS — Dá-se dinheiro sobre predios de 3:000$, para cima, mesmo nos suburbios, perto das estações; na rua da Alfandega n. 79, sob 1 1|2 ás 2 1|2 horas.

INGLEZ — Uma senhora ingleza ensina este idioma em aula ou particularmente; na rua da Alfandega n. 108, 3º andar. 3011

IMPOTENCIA — Cura-se com as garrafadas de catuaba, remedio vegetal, vindo do sertão do Ceará; encontra-se na rua de Santo Christo n. 99.

LEITE maternizado para amamentação das creanças, na primeira infancia, vende-se á rua Visconde de Inhauma n. 83. E' um producto escrupulosamente preparado pela Companhia Lacticinios de Juiz de Fóra e que substitue com vantagem as amas.

LEITE CRU, pasteurisado, resfriado ou congelado do Estado do Rio, entrega-se na Central — Fazem contrato de fornecimento até 1.000 litras. Trata-se na rua Benedictinos n. 17, sobrado.

PRECISA-SE de um socio, já, para um botequim afreguezado no centro da cidade, para informar, na rua da Misericordia n. 111, com pouco capital.

PRECISA-SE de alumnos de francez pratico, mez 10$. Regis de la Colombière, 14, rua da Carioca, das 4 ás 9.

PERFUMARIA "A' Garrafa Grande". Tem uma garrafa de grande formato ás vistas do publico, pendente da sacada do predio em que se acha, á rua Uruguayana n. 66, sendo por isso muito facil não se deixar enganar.

PRECISA-SE leccionar principios de portuguez, arithmetica, historia do Brasil, desenho e diversos trabalhos de agulha, bordados, flores, etc.; na rua de S. Christovão n. 509.

PEDE-SE á pessoa que achar a caderneta do Brith Bank de nome Maria Gouvêa Infante, entregar por favor na Pensão Alpha. 1039

PERDEU-SE uma especificação da obra da rua Leonelo de Albuquerque n. 10; quem achou, queira entregar ou avisar á rua Boulevard Vinte e Oito de Setembro n. 255, Villa Isabel, que será gratificado.

PERDEU-SE a cadeneta da Caixa Economica de n. 249.543, da 3ª serie.

PROFESSORA de pintura, pyrogravura, pharominiatura, trabalhos modernos e trabalhos de agulha; acceita alumnas em collegios, em casas particulares ou em sua propria casa; acceita chamados por escripto; trata-se ás segundas, quintas e domingos, á rua Dr. Lins de Vasconcellos numero 49, Engenho Novo.

R. CERQUEIRA — Rua Luiz de Camões n. 54 — Perdeu-se a cautela de numero 38.421, desta casa. 1167

PEDE-SE ao sr. José Maria Quinteiro o favor de chegar á pharmacia Alliança, á rua das Laranjeiras n. 131 para tratar de negocio urgente. 1239

PENSÃO, em casa de familia, dá-se a preços razoaveis; na rua Uruguayana n. 125. 1244

PRECISA-SE — Uma senhora portugueza falando francez, lecciona musica e piano, a preços modicos. Informações Pharmacia Cattete, 5.

POR preços inferiores aos de outras casas, perfumarias finas, pentes, escovas, etc.; na "A' Garrafa Grande"; rua Uruguayana n. 66. Não confundir com outras casas.

PERDEU-SE da rua Barão de Bom Retiro, a Bomsuccesso, uma bomba de automovel e uma camara de ar e [illegible]. Gratifica-se a quem entregar á rua Bom Pastor n. 29, pedreira.

PIANO — Vende-se completamente novo, baratissimo; na rua Henrique Valladares n. 35, sobrado.

PREDIO — Vende-se o magnifico predio com loja, dois andares, rua da Lapa n. 31, e trata-se na rua Marquez de São Vicente n. 191, com o sr. Pinto.

PELO AMOR DE CHRISTO — Gloria de Souza achando-se doente e quasi sem vista, com cinco filhos, vem em nome da S. P. e Morte de Christo, pedir aos bons corações um obolo para seu sustento e dos seus filhos. As esmolas podem ser entregues na caridosa redacção, a Gloria S.

PENSÃO EM ENGENHO DE DENTRO — Fornece-se a domicilio e tambem se acceitam pensionistas a 60$ em casa de familia, cozinha á portugueza e á brasileira; á rua General Bento Gonçalves n. 21.

UM Senhor do commercio que faz pequenas viagens e móra fóra, deseja alugar um quarto em casa de pessoa discreta para descançar durante o dia poucas vezes por mez. Prefere-se no centro. Cartas neste jornal a Silva Soares.

UMA familia de tratamento aluga a senhor de fino trato um lindo quarto com ou sem pensão e sem mobilia; na rua de S. José n. 51, 2º andar. 982

UMA familia de tratamento acceita pensionistas. Na rua de S. José n. 51, 2º andar. 983

VENDE-SE de tudo: fogões patentes de todos tamanhos, para familias, casas de pasto, hoteis e restaurantes; cofres de ferro, armações, camas, balcões, vitrinas de um vidro e de centro, balanças, prensas, divisões e muitos outros moveis de uso domestico e commercial, para desoccupar logar, por motivo de recuo para alargamento da rua; rua Sete de Setembro n. 207.

VENDE-SE tripa de carneiro, sem sal, em qualquer porção, a 5$ o kilo; no largo do Rosario n. 8. 408

VENDEM-SE: meia mobilia de peroba, com assento e encosto de palhinha, 100$; um toilette de peroba, pedra scura, espelho bisauté, 110$; uma mesa de cabeceira, de dito, 25$; um guarda-comida, de peroba 18$; uma cama de dito, para solteiro, 20$; uma dita para creança, com grades e colchão, 30$; um grupo de cerejeira, com palhinha italiana, 5 peças, sofá e quatro cadeiras cimentadas, 40$; rua Parque n. 20, S. Christovam (Barro Vermelho).

VENDEM-SE, nas grandes demolições das obras do porto, rua Conselheiro Zacharias ns. 6 e 8, vigamentos de 9,50, de pinho, caibros, ripas, assoalhos, forros, portas e venezianas, portões de ferro e gradis, telhas de canal e franceza, cinco latrinas, caixas d'agua, parallelipipedos, cantaria, pedras, tijolos, estuque, lenha e outros materiaes.

VENDEM-SE um piano Pleyel e dois harmoniums Debain Alexandre; rua Visconde de Itauna n. 151.

VENDE-SE uma machina de costura Singer, com dois mezes de uso; na praça da Republica n. 89, sobrado.

VENDE-SE barato na Casa Affonso Rego, Fazendas, Modas e Armarinho. Comprem só nesta Casa, que vende mais barato 20 % do que na Cidade; rua Voluntarios da Patria, 336, esquina da Real Grandeza.

VENDEM-SE duas banheiras de marmore e diversos moveis usados; tratar no Andarahy, á rua Barão de Mesquita n. 498.

VENDEM-SE joias a preços baratissimos; na rua Gonçalves Dias n. 37. "Joalheria Valentim". Telephone n. 994.

VENDE-SE uma bôa vivenda no Andarahy, logar alto e muito salubre, servido pelos bondes de Uruguay, cuja casa é nova, têm quatro quartos e mais dependencias, e está edificada em terreno que mede 23 X44 e cercada de bem tratado pomar e jardim; informações com o sr. Silveira, á rua Municipal n. 28. Preço 25 contos.

VENDE-SE um piano com caixa de ferro e proprio para principiante. Preço modico; rua José Bonifacio n. 85 — Todos os Santos, suburbios.

VENDEM-SE pequenos cães de raça griffon, hollandezes; á rua S. Francisco Xavier n. 43. 333

VENDEM-SE lindas mudas de laranjeiras, limoeiros, tangerinas e todas as variedades de fruteiras; no Horto Fonseca, na rua Torres Homem n. 274.

VENDEM-SE mudas de setenta variedades de palmeiras, tendo grandes exemplares, para avenidas; no Horto Fonseca, na rua Torres Homem n. 274.

VENDEM-SE plantas de todas as qualidades, para pomares e jardins, por preços razoaveis; no Horto Fonseca, na rua Torres Homem n. 274.

VENDEM-SE mudas de arvores para ruas e praças, sortimento enorme, plantas de dois e tres metros, por preços baratos; no Horto Fonseca, na rua Torres Homem 274, Villa Isabel.

VENDEM-SE machinas de costura de pé e mão: as de pé, 25$, 30$, 40$, 50$, até 120$; e as de mão, 10$, 15$, 20$, 25$, até 60$. Vendem-se machinas novas a prestações. Compram-se, concertam-se e trocam-se machinas novas por usadas. Vendem-se trens de cozinha, onde se encontram tintas, e louças portuguezas, no grande barateiro á rua Senador Pompeu n. 77 e só no 77, não se enganem. Telephone n. 606, Norte.

VENDE-SE, em perfeito estado, para desoccupar logar, uma mobilia com um sofá, duas cadeiras de braços, seis simples, almofadadas, e um tapete; na rua Garibaldi 69, Muda da Tijuca.

VENDE-SE um automovel em perfeito estado, do autor Spa, força de 30 a 35 H. P.; com Avelino, telephone n. 739, Norte.

VENDE-SE por 4$, em qualquer pharmacia, um vidro de ANTIGAL, do dr. Machado, o melhor antisyphilitico da actualidade.

VENDE-SE uma sapataria com duas vitrines, armação, balcão e uma boa machina Singer, de braço, e mais alguns utensilios, proprios para sapateiro, em bom ponto de futuro. O motivo é o dono tratar de outro negocio. Vende-se tudo isto por pouco dinheiro; informa-se na travessa de S. Francisco n. 6, 2º andar, esquina da rua da Carioca, da 1 ás 2 horas da tarde.

VENDE-SE papel pintado a $080 a peça; as mais caras tambem são em relação ás baratas. Não tendo na rua empregados procurando obras, por esse motivo posso vender barato, por não ter despesas; ver para crer, na rua do Hospicio n. 199, Casa Araujo Silva.

VENDE-SE um piano, para desoccupar logar, podendo o pretendente pagar metade á vista e o resto em prestações; rua do Senado n. 313.

VENDE-SE uma pequena typographia, no centro commercial, bem montada, e que produz actualmente mais de quatro contos por mez, deixando bom lucro. O predio tem contrato e a renda é barata. Vende-se porque o dono tem que seguir para a Europa; carta a Ignacio Costa, neste jornal.

VENDE-SE um piano bonito e perfeito, Gaveau, quasi novo, de particular, muito barato; na rua do Hospicio n. 210, loja.

VENDEM-SE: uma mobilia com assento e encosto de palhinha, para sala de visitas, por 100$; um lindo e novo guarda-casacas, obra feita de encommenda, com espelho bisauté, por 150$; um soberbo guarda-prata, com vidros gravados, obra perfeita e moderna, por 150$; um "chic" guarda-comidas de canella, novo, por 55$; um esplendido etagère, com marmore e espelho, por 70$; uma mesa elastica por 35$; meia duzia de cadeiras, de canella, por 35$; uma secretaria de vinhatico, com 5 gavetas, por 40$; um lavatorio com marmore e espelho, por 50$; um guarda-vestidos, dito, por 100$; uma cama de peroba, lustrada, para creança, 18$; outra dita, de canella, por 35$; uma mesinha de cabeceira com marmore, 25$, tudo isto com muita urgencia, pois é para desoccupar logar; na rua da Constituição n. 39. 1069

VENDEM-SE uma boa divisão, um bom fogão de gaz e mesas e cadeiras, tudo novo, proprio para botequim; na rua Barroso n. 84 (Copacabana).

VENDE-SE — Digo, um homem serio, dando fiador idoneo, acceita procuração para cobranças e alugueis de casas. Tambem faz contrato de arrendamento; cartas nesta redacção a A. B. C. 972

VENDEM-SE cachorrinhos felpudos, de raça pequena; á rua Santa Clara n. 65 — Copacabana. 976

VENDE-SE para desoccupar logar, uma machina photographica por qualquer preço, 13X18, objectiva 18X24. Rua Candido Benicio n. 33 — Jacarépaguá.

ALUGA-SE uma loja com duas portas para qualquer negocio, com ou sem contrato; na rua Candido Benicio n. 33. Trata-se na mesma. 565

VENDEM-SE: um toilette de vinhatico, pedra escura e espelho bisauté, 75$; uma mesa de cabeceira, de dito, 15$; um guarda-prata, de vinhatico (Moreira Santos), 75$; um guarda-comida, de dito, 35$; um guarda-roupa, de dito, 25$; uma commoda de vinhatico, 40$; seis cadeiras austriacas, 35$; uma cadeira de balanço, austriaca, 30$; rua Parque n. 20, S. Christovam (Barro Vermelho).

VENDE-SE uma machina de costura, Singer, com 7 gavetas, por 100$; na rua Nova de S. Leopoldo n. 70.

VENDEM-SE: meia mobilia de canella, com assento e encosto de palhinha e frisos dourados, 130$; um guarda-prata, de canella, com vidros gravados (Moreira Santos), 110$; uma estante de canella, 60$; um guarda-vestidos, de canella, com frisos dourados 85$; um cabide com espelho, 45$; seis esplendidas cadeiras austriacas, torneadas, com florão, 50$; uma machina de costura, Cabinete, 70$; rua Parque n. 20, São Christovam (Barro Vermelho).

VENDE-SE um privilegio medicinal, de grandes lucros; na rua Campo Alegre n. 68.

VENDE-SE um taxi Fiat, 15-20, em bom estado, trabalhando na praça, por 4:000$; sendo 1:000$ á vista e o resto a 12 mezes; [illegible] avenida Gomes Freire n. 28, com o sr. Ribeiro. 695

VENDE-SE uma victoria em perfeito estado, com dois cavallos e uma guarnição de arreios, por 800$; tratar á rua Commendador Lisboa n. 49, Madureira.

VENDEM-SE: vigamentos 950 de comprimento, de lei; 200 vãos de portas, janellas, venezianas, caibros, ripas, 5 vãos de portas de peroba, soalhos e frisos, ferros e barrotes de todos os tamanhos, estuque, sacadas, grades, canos de esgoto, ventilador, cinco portões de ferro, cantaria, tijolos, 25 canos de cimento armado, com 30 de bocca, e um gradil de frente, com portão, 21 pilastras de cantaria, colla-rixo e outros materiaes; rua Senador Pompeu n. 167, proximo ao embarque. 2003

VENDEM-SE telhas francezas a 195$ por milheiro, legitimas e novas; rua Larga n. 13, loja.

VENDEM-SE, barato, joias e relogios, e fazem-se concertos garantidos, em 24 horas; pivots a mil réis; á rua Camerino n. 8, relojoaria.

VENDE-SE um bom piano; na rua Maria e Barros n. 259, casa 12. E' para desoccupar logar; trata-se das 2 horas ás 4 da tarde. 559

VENDEM-SE um relogio folheado a ouro, garantido por dez annos, uma corrente de ouro 18 k. um guarda-chuva de seda e castão de prata; na rua da Assembléa n. 31, com o sr. Avelino.

VENDE-SE um grande espelho novo, com festões; na rua Frei Caneca n. 121, sobrado.

VENDE-SE uma machina de escrever; na rua Marechal Floriano Peixoto n. 52 (Sapataria Naval). 678

VENDE-SE um forte e harmonioso piano, meio armario, pela terça parte de seu valor; rua João Caetano n. 185.

VENDE-SE uma mesa elastica, em bom estado; rua Marquez de Abrantes 116, fundos. 439

VENDEM-SE tres bicycletas inglezas, quasi novas: uma para homem, outra para senhora e outra para menina, por preço muito barato; avenida Salvador de Sá 185, charutaria.

VENDEM-SE e compram-se armações, balcões, escrivaninhas, divisões e outros moveis; na rua Senhor dos Passos n. 18.

VENDE-SE uma bicicleta; na rua da Pereira n. 92, antigo 38, Cascadura.

VENDE-SE tecido de arame para cercas e gallinheiros, a 400 réis o metro; na rua Senador Euzebio n. 26.

VENDE-SE uma vitrine nova, com pouco uso para desoccupar logar, vende-se por preço de aproveitar; na rua 24 de Maio n. 431. E. do Sampaio.

VENDE-SE um piano por modico preço, á rua S. Luiz Gonzaga n. 23, S. Christovão.

VENDE-SE boa escada de juntar por 15$000; tratar na rua da Paz n. 92, Rio Comprido.

VENDE-SE numa padaria 1 taxo de cobre, 1 machina de ralar côco, e diversos vidros para biscoitos; na rua dos Invalidos n. 38.

VENDE-SE uma aranha com tolda, arreios e cavallo, tudo bom e perfeito. Preço razoavel; na O'aria Villa Militar, Deodoro.

VENDE-SE, em todas as casas de musicas, a bellissima valsa "Edmée", ultima novidade do compositor Aurelio Cavalcanti; grande successo.

VENDE-SE uma banheira nova de zinco para corpo inteiro, muito barato, para desoccupar logar ver e tratar; na rua N. S. de Copacabana n. 41, Leme.

VENDEM-SE ovos gallinhas e frangos das melhores raças, perus, americanos, patos de Pekin, gansos de Toulouse faisões, na Ascurra Basse Cour, Ladeira do Ascurra n. 55 Aguas Ferreas.

VENDE-SE um bom piano em perfeito estado baratissimo; para ver e tratar á rua de S. Leopoldo n. 91.

VENDE-SE na rua D. Maria um armazem, canto de rua e 2 predios, tudo novo, preço 42 contos; trata-se na rua do Rosario n. 132, sob.

VENDE-SE uma vacca nova, parida de 6 dias, dando bastante leite; na rua do Uruguay n. 230, fundos.

VENDEM-SE Canarios Belgas, preço baratos; á rua Paula Britto n. 87 Andarahy Grande.

VENDE-SE um casal de cachorrinhos raça ingleza, e ratina; trata-se na rua de S. Christovão, n. 28, das 7 ás 11 da manhã, ou das 5 ás 7 da tarde.

VENDE-SE uma boa casa livre e desembaraçada com 2 quartos, 2 salas, com terreno com arvores fructiferas, para ver e tratar na Travessa Pereira n. 59, estação da Piedade.

VENDEM-SE tecidos de arame a 400 réis o metro, para cercas, á rua da Constituição, n. 82.

VENDE-SE um mostrador para deposito, proprio para armazem; na rua Barroso n. 42, Copacabana.

VENDE-SE um bom negocio que depende de pouco capital estão num ponto bom; trata-se na rua General Camara n. 307.

VENDEM-SE flores imitação a biscuit rosas e crisanthemos a 6$ a duzia, violetas 600 rs panno, seda, e velludo Largo do Machado n. 4.

VENDEM-SE superiores gallinhas criadas aqui á rua Wenceslão n. 5, Meyer.

VENDE-SE grande quantidade de ferros para cortar flores por preço baratissimo; no Largo do Machado n. 4.

VENDE-SE por 8:000$ em Paula Mattos, uma boa casa, com tres quartos duas salas, cozinha, W. C., com banho de chuva e quintal, em condições de hygiene, rende 120$; as chaves estão na rua Oriente n. 68; trata-se á rua Real Grandeza n. 58, casa n. 1 — Botafogo.

Venda de predios a prestações

Vendem-se a prestações mensaes de 380$000, os vastos e confortaveis predios acabados de construir, na travessa da Universidade (rua Barão de Mesquita n. 137); trata-se na "A Propriedade", Avenida Rio Branco n. 109, 1. andar, sala n. 3.

Ganhar Dinheiro —

Tendes algum desejo que apezar de vosso esforço não conseguis realizar? Sois infeliz em vossa familia ou em commercio? Precisaes descobrir alguma coisa que vos preoccupe? Fazer voltar para vossa companhia alguem que se tenha separado? Curar vicio de bebida, jogo, sensualismo, ou alguma molestia? Destruir algum maleficio? Recuperar algum objecto que vos tenham roubado? Alcançar bom emprego ou negocio? Fazer casamento vantajoso? Revigorar a potencia? Augmentar a vista ou memoria? Adivinhar numeros da sorte? Attrair abundancia de dinheiro? Empregae os ACCUMULADORES MENTAES NUMEROS 5 E 6. Nada têm de feitiçaria ou contrario á religião. E' uma descoberta de influencia occulta da propria vontade, para dar ao magnetismo da vontade o potencial realizador, tal como o auxilio da luneta em relação á vista, ou como phonographo que fala por causa da voz que nelle foi gravada, como a da saturação da vontade nos Accumuladores.

Todo o dinheiro que se gasta com os Accumuladores recupera-se logo com grande lucro! Numerosos attestados favoraveis estão nos nossos 23 magazines. Sempre deram resultado e são por nós vendidos desde ha doze annos! Contra factos não ha argumentos! Um Accumulador sozinho dá resultado; mas os dois (ns. 5 e 6) quando estão reunidos em poder da mesma pessoa, servem tambem para hypnotizar ou magnetizar, curar só com a mão ou á distancia, são muito mais efficazes para qualquer fim. PREÇO DE CADA UM 33$000.

Os pedidos de fóra devem ser enviados com as importancias em vale postal ou carta de valor registrada a LAWRENCE & C; rua da Assembléa n. 45 — RIO DE JANEIRO — Dá-se gratis um magazine para profissão.

"Depurativo François" — Cura a syphilis. Drogaria Granado & Filhos. Uruguayana n. 91.

Tosses e constipações rebeldes curam-se com o Xarope Bromo-Thiocol François. Granado & Filhos. Uruguayana n. 91.

A melhor perfumaria e a mais barata é a que vende Granado & Filhos. Uruguayana n. 91.

Os melhores artigos de toilette são os preparados do chimico F. Norbert. Granado & Filhos. Uruguayana n. 91.

Clinica de molestias das senhoras e syphilis — Dr. Valentim Bittencourt cura tumores dos seios e do ventre, as molestias das vias urinarias, genitaes, as metrites, os corrimentos uterinos e vaginaes e regulariza a menstruação por processo seu. Applica o 606 e 914, com ou sem injecção e esta sem dôr; os seus serviços são pagos em prestações modicas. Consultorio perfeitamente apparelhado, rua Rodrigo Silva, 26, esquina da rua da Assembléa. Das 12 ás 3 horas da tarde, telephone 5.275. Residencia, Marquez de Pombal n. 67.

DENTISTA O cirurgião Daniel da Rocha, encontra-se á rua Gonçalves Dias, 26, esquina da rua 7 de Setembro

OS MANEQUINS

mais elegantes e duraveis, são vendidos por preços baratissimos na casa de machinas, á rua Luiz de Camões n. 16, a prestações semanaes de 2$000.

Vista aos cégos! — Aconselhamos ao publico que soffre da vista o uso da legitima Agua de Santa Luzia, como o collirio mais efficaz, tanto no estado chronico como agudo, das molestias de olhos. Custo da legitima 2$500 o vidro. Unicos depositarios Bruzzi & C., rua do Hospicio n. 144.

Manteiga Ideal — Systema dinamarquez. Pasteurizada, preparada pela Companhia Lacticinios de Juiz de Fóra. Um kilo 3$600. Rua Visconde de Inhauma, 83. Rua Barão de Mesquita, 340.

Gonorrhéas — Curam-se em poucos dias com o uso da — THUYACINA — novo remedio homoepathia; não tem dieta e não affecta os intestinos, em granulos; rua da Constituição n. 20.

Quem desejar ver-se livre dos atrazos da vida, saber o pensamento de pessoas de amizade, attrahir amor e bons negocios, tratar todas as doenças, obter o que desejar, por mais difficil que seja, dirija-se á rua do Cupertino n. 7, estação do Dr. Frontin; trabalhos scientificos e garantidos; consultas todos os dias até ás 9 horas da noite.

Impotencia Ejaculações prematuras, fraqueza sexual, emmagrecimento rapido, depauperamento de forças, curam-se rapida e radicalmente pelo poderoso tonico muscular VINHO DE CACAO IODO PHOSPHATADO, de A. A. Castellões. Vende-se á rua dos Andradas n. 45. Drogaria Pacheco.

3:000$000. Precisa-se de um socio com esta quantia, para explorar uma matta virgem, madeiras e toros. Deixe carta nesta folha com a inicial R.

Corrimentos — Da homem e da mulher, tratamento rapido. Molestias das senhoras e das vias urinarias, 606 e 914. Partos. Operações. Dr. S. Pereira Lima. Cons. rua da Quitanda, 48, de 1 ás 3. Res. r. Augusto dos Santos, 21 (Conde de Bomfim). Villa, 2.163.

Cartomante scientifica, unica no genero. Rua da Assembléa n. 10, sobrado.

SANTELMO

O Rei dos Sabonetes

Externato Minerva — Rua do Rosario n. 172, sobrado. Cursos primario, secundario, commercial e de admissão ás escolas superiores. Diurnos e nocturnos.

Mme. Debuá — Recentemente chegada da Europa, onde consultou os melhores professores de occultismo, previne aos seus clientes que traz um processo até hoje desconhecido de desvendar o futuro. Previne tambem que na mesma viagem arranjou e põe a disposição dos mesmos, verdadeiros talismans da sorte achando-se entre elles a legitima cabeça de vibora. Consultas das 11 horas da manhã ás 5 da tarde nos dias uteis, á rua Barão do Rio Branco n. 23.

DR. ALVINO AGUIAR — Especialista em molestias de: Estomago, rins e pulmões. Tratamento da anemia e depauperamento organico. Molestias das senhoras, clinica medica. Residencia, travessa do Torres, 17. Consultorio, rua Rodrigo Silva 5, das 2 ás 4 (entre Assembléa e S. José). Teleph. 4.265.

Prisão de ventre — CASCARINA CRUZEIRO. Ultima descoberta em homoeopathia. Não ha mais prisões de ventre com o uso desta maravilhosa tintura, na pharmacia Cruzeiro do Sul, á rua da Constituição n. 29 distribuem-se prospectos. Ha em tintura, globulos, granulos e tabletes.

Externato Maurell — Curso de admissão para qualquer escola. Diurno e nocturno. Rua 7 de Setembro n. 170, 1º andar.

Pensão 1ª qualidade fornece para fóra por preço modico na Pensão Torino, rua do Cattete 101

! ATTENÇÃO !
Livro Pratico
Agricultura e Industria

Está á venda nas livrarias Francisco Alves & C., á rua do Ouvidor n. 166, e Pedro S. Magalhães, rua Julio Cesar n. 59, nesta capital, e em todas as livrarias da cidade de S. Paulo, o livro intitulado — "Agricultura e Industria". Este livro é pratico, claro, desperta a iniciativa aos leitores, occupa-se da cultura de quasi todas as plantas cultivadas no Brasil e trata de 36 industrias, pequenas e grandes, tendo a maioria dos capitulos orçamentos para a installação e lucros que as mesmas deixam aos empresarios.

Para adquiril-o póde tambem o pretendente dirigir-se directamente ao autor, Bento Jordão de Souza, S. Paulo, caixa do Correio n. 223. Preço 5$000, pelo correio mais $500 para o registro.

Advogado Corrêa de Oliveira. Praça Tiradentes, 39, sobrado. Teleph. numero 4355 (Central). Causas: Civeis, Commerciaes e Crimimaes; adeanta custas.

Dr. M. Moniz Freire

VIAS URINARIAS — Cura rapida das molesias venereas. Cirurgia, Syphilis. Appl. o 606 e 914. Consultas de 3 ás 5 á rua da Carioca n. 33. Residencia: Palmeiras, 96. — Botafogo.

Syphilis e suas consequencias Cura garantida pelos processos mais aperfeiçoados. D. João Abreu e Rolando de Lamare. Das 5 ás 7 1|2 — 64 Rua S. Pedro 64.

LETRA DE CAMBIO

"Formulario da Execução Cambial", livro util, á venda nas livrarias Francisco Alves & C., á rua do Ouvidor numero 166, e Pedro S. Magalhães, rua Julio Cesar n. 59, nesta capital, e em todas as livrarias da cidade de São Paulo. Precedido do decreto n. 2.044, de 31 de dezembro de 1908, e de um estudo sobre a "LETRA DE CAMBIO". Traz uma carta-prefacio do dr. João Mendes de Almeida Junior.

O pretendente á acquisição póde tambem dirigir-se directamente ao autor Bento Jordão de Souza, S. Paulo, caixa postal n. 233. Preço 4$000, pelo correio mais 300 réis para o registro.

Manteiga Ideal

Fabricada pelo systema dinamarquez, pela Companhia Lacticinios de Juiz de Fóra, é vendida em sua Leiteria Modelo, á rua Visconde de Inhauma n. 83, proximo á Avenida [illegible]

COLORINA, Tintura ideal garantida para restituir ao cabello a sua côr original preta ou castanha. — Preço, 10$000; pelo correio, mais 2$000. Deposito geral, rua 7 de Setembro n. 127. — R. Kanitz.

Retratos Tiram-se todos os dias, trabalho perfeito, na photographia do Commercio de Teixeira Bastos, rua da Assembléa n. 98. 3348

PARTEIRA — Mme. Faveira Morgado, com longa pratica dos hospitaes da Europa, cura radicalmente todas as molestias das senhoras que não possam conceber. Evita a gravidez, rapido e garantido, não prejudicando o organismo. Trata de hemorrhagias e suspensões. Previne que se mudou da rua Larga para a rua Acre n. 136, sobrado, proximo á rua Larga. Telephone n. 885 — Norte. 2749

IMPOTENCIA Cura-se em poucos dias com o XAROPE DE CIPO' CRAVO, em todas as edades, na rua Cupertino n. 7, estação Dr. Frontin. Garrafa 10$000.

Dr. Ubaldo Veiga Esp. Syphilis (606 e 914 sem dor), Gonorrhéas, cura radical pela urethrolyse especifica e vaccina de Régnier. E' o unico que applica esta vaccina. *Molestias genitaes do homem e da mulher.* Trat. rapido da *impotencia.* Cons. R. Assembléa, n. 74, das 2 ás 5.

PARTEIRA — Mme. Barroso, com longa pratica da Maternidade, trata de todas as molestias do utero, evita a gravidez nos casos indicados, rapido e garantido; acceita parturientes em sua casa, assim como recebe senhoras de outras molestias, garantindo bons medicos; rua Visconde de Itauna, 60.

GRAVIDEZ Evita-se sem medicamentos; informações ao alcance de todos com mme. Affonso, Rua Condessa Belmonte n. 105. Engenho Novo.

Gonorrhéas e suas complicações — Cura radical. — Dr. João Abreu — R. de S. Pedro n. 64, das 8 ás 4 horas.

ARTIGOS para costura e novidades. Casa A. Silva — Rua Uruguayana n. 56.

VENDE-SE SUPERIORES ANIMAES MUARES

Vende-se superiores animaes a escolher, para carroças de varaes e caminhões, charrettes e lindas parelhas para victorias; para ver e tratar na rua Conselheiro Pereira Franco, cocheira da Light, antiga Companhia S. Christovão.

CALDO DE CANNA

Vende-se uma moenda, funccionando á mão e força; na rua Coronel Pedro Alves n. 173.

COZINHEIRA

Nas immediações da rua Marquez de Abrantes precisa-se de uma bôa cozinheira que poderá dormir ou não no aluguel; exige-se boas referencias. Trata-se na rua Paysandu' 138.

COPEIRA

Nas immediações da rua Marquez de Abrantes, precisa-se de uma boa copeira, que poderá dormir ou não no aluguel; exige-se boas referencias. Trata-se na rua Paysandu' 138.

PROFESSORA

Portuguez e piano, a 10$, 15$ e 20$. Em sua residencia ou em domicilio. Largo do Rosario 20, 2º andar.

VICTORIA

Precisa-se alugar por alguns mezes, uma victoria em perfeito estado. Trata-se na rua Riachuelo 214, quarto n. 2, das 1 ás 5 horas da tarde.

Moveis a prestações

Não comprem sem ver as novas condições de nossas vendas, entrega immediata sem fiador. Campos Lopes & C. Rua General Caldwell 63. Telephone n. 5.020.

AUTOMOVEL

Vende-se um de 16|35 H. P. Opel, em perfeito estado, double-phaeton por 5:000$; ver na rua Visconde de Santa Isabel n. 67, e tratar na praça da Republica n. 52.

Casa para negocio — Mendes

Aluga-se nova; optimo ponto; informa-se, 67, rua do Rosario, sobrado.

CORRÊA D'AVILA

Mudou o escriptorio para o edificio da sua fabrica, rua do Barcellos n. 2, em S. Christovão. Telephone 430, villa.

A GRAVIDEZ
EVITA-SE

de um modo certo, sem perigo, muito facil e suavemente. Qualquer informação é gratuita, pedida ao dr. Théodule Wolf — Caixa Postal, 412 — Rio de Janeiro. Sello de 100 réis para resposta.

AUTOMOVEL

Vende-se um de afamado fabricante, de 28 H. P. pela metade do custo; trata-se na praça Tiradentes 47, negocio de occasião.

Instituto Universitario

(Subvencionado pelo Governo)

Cursos superiores de direito, pharmacia, odontologia, commercio e engenharia (sem férias). Grande economia de capital e de tempo. Rua da Quitanda n. 63.

Cabellos brancos

Usae a brilhantina triumpho, para escurecel-os; frasco 3$000; vende-se nas pharmacias Bazin, Hermanny, Cirio, Nunes, Casa Postal e Perfumaria Lopes, Garrafa Grande.

PROFESSORA

Uma senhora com longa pratica e muito methodo, offerece-se para leccionar em casas particulares, portuguez, francez, piano, musica, geographia, historia e calligraphia, etc. Quem precisar, queira dirigir-se ao sr. Valente de Almeida, á rua da Assembléa n. 106, para informações (Joalheria).

A grande cartomante portugueza

Mme. Silva participa ás exmas. familias que esta fazendo grandes trabalhos pelas sciencias occultas; tira todos os atrazos da vida, une os separados, realiza casamentos difficeis e trata de todas as doenças de senhoras; assim como cura todas as doenças por mais difficeis que sejam; garante todos os seus trabalhos, Rua Visconde de Itauna n. 185, sobrado.

N. B. — Só se acceita a remuneração depois do trabalho prompto.

Documentos perdidos

José da Costa, cocheiro matriculado no carro n. 684 da "Companhia Express Federal", gratifica a quem lhe fizer entrega de seus documentos: Carteira e identidade.

Lança-perfume "Rodo"

Pessoa que dispõe de 50 duzias de 60 grammas, cede ao preço de 20$000 cada uma, em motivo de outras occupações; pede-se dirigir-se á rua da Quitanda n. 52, sala da frente.

CARNAVAL

Franciscano amigo, fabricante de mascaras nacionaes, participa a seus amigos e freguezes que mudou-se para rua de S. Carlos 146, Villa Proletaria, estação M. Hermes, continuando com seus trabalhos na mesma fórma dos annos passados; recebendo qualquer encommenda concernente aos mesmos trabalhos.

850$000

Vende-se por esta quantia uma excellente motorette Terrot, com magneto Bosch e valvulas commandadas, tendo pouco uso e está em perfeito estado, podendo ser examinada por pessoa competente. Para ver e tratar, á rua do Riachuelo n. 155.

Uretra, Bexiga, Prostata e Rins

Molestias das senhoras e operações. Dr. Candido Botafogo. De volta da Europa. Trat. rapido e garantido das urethrites chronicas, estreitamentos da uretra e hipertrophia da prostata. Ourives, 54, da 1 ás 4.

Casa em Copacabana

Aluga-se, quasi nova, com 3 quartos, dispensa e bom quintal, proxima aos banhos de mar da Egrejinha, rua Machado n. 10; as chaves, na pharmacia ao lado.

EVITA A GRAVIDEZ

E faz conceber nos casos possiveis. Cura radical das hemorrhagias e de todas as doenças das senhoras, preços modicos, consultas gratis, das 9 á 1 da tarde, e das 6 ás 8 da noite, á rua do Lavradio 122 (casa XX).

Mme. Josephina Gallindo, parteira do Hospital Clinico de Barcelona.

AVISO

Aos amigos e freguezes que a primeira casa das petisqueiras é a do Martins.

Petisqueiras á moda do Porto.

Vinho recebido directamente do Lavrador.

Esta casa acha-se aberta até uma hora da manhã.

Petisqueiras S. Domingos
TRAVESSA S. DOMINGOS, 11

"A PROPRIEDADE"

Venda de predios e terrenos por prestações mensaes

A Sociedade Anonyma «A PROPRIEDADE», com séde nesta cidade, á AVENIDA RIO BRANCO NS. 107—109, 1º andar, vende, magnificos predios e terrenos para construcções

CONDIÇÕES:

Por prestações mensaes, podendo o prazo da venda variar até doze annos, ou á vista,

COMO QUIZER O COMPRADOR

EXPEDIENTE:

Das 10 da manhã ás 5 da tarde, **TODOS OS DIAS UTEIS**

ALFAIATARIA LEÃO DA AMERICA

8$000 Uma rica calça de casemira londrina variados e ricos padrões

AVENIDA PASSOS N. 113
Na curva para a
Rua Marechal Floriano Peixoto
Dão-se premios a todos os freguezes

7$000 Uma bella calça de brim branco

35$000 Superiores ternos de sarja e sarjão	40$000 Ricos ternos de superior casemira feitos pelo ultimo figurino	40$000 Importantissimo terno de diagonal preto ou azul fazenda de pura lã	35$000 Um bom terno de casemira de diversos padrões	25$000 Um elegante terno de brim moderno ulti os padrões
12$000 Uma calça de casemira a escolher no enorme e variado sortimento que possuimos.	10$000 Uma calça de casemira pura lã (saldo)	6$000 Uma superior calça de brim de linho pardo ou de cor	7$000 Um superior dolman ou paletot de brim de linho pardo ou de cor.	32$000 Um rico terno de casemira londrina ultima moda
30$000 Um rico terno de casemira Italiana padrões modernissimos	16$000 Uma superior calça de sarja	12$000 e 14$000 uma superior calça de diagonal preto ou azul, ultimos padrões.	23$000 Um bom terno de diagonal preto, ricos padrões e variados.	28$000 Um rico terno de brim tussor legitimo (jaquetão)

Cofres de Milners

Milners são os mais afamados fabricantes inglezes. Seus cofres resistem ao fogo e a qualquer tentativa de arrombamento

Ha sempre grande deposito no armazem de P. S. NICOLSON & C.

56 Rua Visconde de Inhauma 56

CARTÕES POSTAES

Para felicitações e boas festas, ultimas novidades, só mesmo visitando a Casa Speranza é que póde apreciar o variado sortimento para todos os gostos, tendo desde 1$ a duzia até 30$. Grande e variado sortimento de postaes em collecções Glacé, Francez ultimas novidades; chegados esta semana como tambem temos um grande stock de folhinhas e blocks para as mesmas. Vendas por atacado e avarejo. Avenida Passos n. 99.

CASA TARRAGO'

FUNDADA EM 1878

Grande estabelecimento de ferramentas e fornecimentos, para relojoeiros, ourives, gravadores, mechanicos, amadores, etc.

MEZIAT & C., successores — Rua do Hospicio 83 — Rio de Janeiro.

CONSTRUCTORES E MESTRE DE OBRAS

Podem obter a famosa madeira de de lei "Peroba rosa", por poucos mais do custo do pinho, em vigamentos e taboas, dirigindo-se a Magalhães & C., ou 365, rua da Gamboa ou Campos Reis, 2, Avenida Rio Branco, esquina da rua da Saude.

Escriptorio

Aluga-se um, excellente, hygienico, arejado, com sala de espera e telephone, por preço modico; na rua Uruguayana n. 3, sobrado.

GONORRHÉAS

agudas ou chronicas, cura radical e garantida: (das 10 da manhã ás 8 da noite). Laboratorio Chimico de Analyses rua Gonçalves Dias 80, 1º andar.

DR. RODRIGUES DA SILVEIRA

Clinica medica, especialmente molestias de estomago, intestinos e pulmão; consultorio, rua da Alfandega 150, das 3 ás 4. Residencia: rua D. Cecilia numero 28. Rio Comprido.

Dr. Nathalio M. Duarte

Cirurgião dentista

Formado pela Faculdade de Medicina do Rio de Janeiro
Rua dos Andradas 25 — A's segundas, quartas e sextas de 1 ás 5 da tarde.
Trabalho em prestações

Tira Manchas

O Electric Japonez tira qualquer mancha, de graxa, pixe, gordura e tinta de oleo, em todos os tecidos de seda, lã e casemira, sem alterar as côres; vidro 1$500. Casa Postal, Ouvidor, 141 e Casa Bazin, Avenida Central, 1..., Luiz Hermany, Gonçalves Dias, 67, e Casa Cirio, Ouvidor, 183.

HYPOTHECAS

Fazem-se, em vista dos documentos legaes, grandes e pequenas. Não se admittem intermediarios. Rua da Alfandega n. 91, sobrado, Pereira Lages & C. Telephone 6.271, Central.

Tingem-se cabellos

Mme. Prados tinge cabellos, com seu preparado composto de vegetaes completamente inoffensivos, não suja as roupas nem impede de lavar a cabeça; na rua Sachet n. 11, 1º andar, antiga travessa do Ouvidor.

Pintura de cabellos

Mme. Ribeiro particularmente, tinge cabellos com um preparado vegetal inoffensivo, de sua propriedade; as senhoras que desejarem, dirijam-se á rua Rodrigo Silva, antiga dos Ourives 10, 1º andar, entre as ruas de S. José e Assembléa. 880

Pensão Familiar

Comida de primeira ordem, temperada com toucinho, acceita-se avulso, entrega ao domicilio, rua Sete de Setembro 109, 2º andar.

Na Casa "GUIOMAR"

(120 — Avenida Passos — 120)

Liquida-se presentemente um stock de 50.000 pares de calçado, adquirido da cinco fabricas, que acabam de fallir, por motivo da crise actual. Os preços são os seguintes:

Para homens de 1$000 para cima
Para senhoras a começar de 500 réis.

So os perdularios irão a outra casa.

120 — Avenida Passos — 120

BANCO MERCANTIL DO RIO DE JANEIRO

67, Rua Primeiro de Março, 67

Presidente—João Ribeiro de Oliveira e Souza. Director—Agenor Barbosa
BANCO DE DEPOSITOS E DESCONTOS
FAZ TODAS AS OPERAÇÕES BANCARIAS

Conta corrente de movimento		3 %
Letras a premio	3 mezes	4 %
	6 mezes	5 %
	9 mezes	6 %
	12 mezes	7 %
	24 mezes	7 1|2 %

As notas promissorias a prazo de um e dois annos são emittidas com coupons pagaveis trimestralmente, correspondentes aos juros.

A PREÇO FIXO
DROGAS
E PRODUCTOS PHARMACEUTICOS
GRANADO & Cª
RUA 1º DE MARÇO 14. 16. 18. RIO

GONORRHEA

20 ANNOS DE TRIUMPHO...! MILHARES DE CURAS
CURA RADICAL EM 6 DIAS

A INJECÇÃO PALMEIRA é o medicamento mais conhecido para o tratamento da gonorrhéa, por mais chronica ou aguda que seja; desapparece com o uso de um só vidro, evita o estreitamento e não produz a menor dôr. A' venda em todas as pharmacias e drogarias. Deposito geral: DROGARIA PACHECO, rua dos Andradas n. 95 — Em São Paulo: BARUEL & C. — VIDRO 3$000.

LOTERIAS DA CAPITAL FEDERAL

Companhia de Loterias Nacionaes do Brasil
Extracções publicas, sob a fiscalização do governo federal ás 2 1|2 e aos sabbados ás 3 horas, á
RUA VISCONDE DE ITABORAHY N. 45

HOJE — A's 3 horas da tarde — HOJE
310 — 4ª
50:000$000
Por 8$000 em decimos
Só jogam 30.000 bilhetes.

Sabbado, 10 do corrente, ás 3 horas da tarde
Novo plano — 300 — 6ª
100:000$000
Por $000 em decimos

Sabbado, 14 de fevereiro—A's 3 horas da tarde
260 — 2ª
200:000$

Esta loteria é composta de 6.000 bilhetes, divididos em inteiros a 110$, quintos a 22$ e quadragesimos a 2$800, inclusive o sello de consumo, e será extrahida pelo systema de urnas e espheras.

Para essa loteria recebe desde já a agencia geral dos srs. Nazareth & C., pedido de qualquer numero certo até 31 do corrente, só acceitando, porém, encommenda para bilhetes inteiros.

N. B. — Os premios superiores a 200$ estão sujeitos ao desconto de 5 o|o. Os pedidos de bilhetes do interior devem ser acompanhados de mais 500 reis para o porte do correio e dirigidos aos agentes geraes Nazareth & C., rua do Ouvidor n. 94 Caixa n. 817. Teleg. LUSVEL.

LOMBRIGAS

LICOR DAS CREANÇAS
MARCA REGISTRADA

São expellidas com o LICOR DAS CREANÇAS (Tanaceto composto), do dr. Monte Godinho, approvado pela Directoria Geral de Saude Publica e Assistencia Publica do Estado do Rio.

E' o melhor remedio contra as lombrigas e molestias devidas á vermes. E' infallivel e não se altera.

E' de gosto agradavel, não exige dieta, nem purgantes. Não é venenoso, não irrita os intestinos. E' tão bom que é muito receitado pelos medicos. Drogaria do Povo, rua de S. José n. 61, e em todas as drogarias.

VIGAMENTOS

Na luxuosa capital de S. Paulo é que se usa nas construcções a famosa "Peroba rosa", quer para vigamentos quer para assoalhos, porta ou janella, envernizados, vende-se aqui Magalhães & C. 365, rua da Gamboa e Campos Reis, Avenida Rio Branco n. 2, esquina da rua da Saude.

Natal, Anno Bom e Reis

A CASA CIRIO participa a seus amigos e freguezes que recebeu grande quantidade de estojos com perfumarias finas, artigos para toilette, etc., proprios para presentes de festas.

Rua do Ouvidor n. 183
RIO DE JANEIRO

Ao commercio dos suburbios

Aluga-se um bom predio novo no melhor ponto do commercio da estação Dr. Frontin, com bom armazem para qualquer negocio. Esplendido para Bazar, chapéos, calçado e casa de pasto. Rua Elias da Silva 305, defronte á cancella da avenida Liberdade.

Espirita somnambulo

Consulta com clareza todos os segredos e mysterios da vida humana, fazendo desapparecer os atrazos, embaraços, rivalidades, por mais difficeis que sejam, e cura radical de qualquer molestia pelo Espiritismo e sciencias occultas; diagnosticos, prognosticos scientificos e garantidos; das 10 ás 4 e das 6 ás 8 da noite. — Praça da Republica, 195.

Laryngêno ? ! . . .

E' o rei dos peitoraes
Dep. casa Huber,
Rua Sete de Setembro, 61
Vidro 2$000

MME. FIFI

Cartomante brasileira, medium, ouvinte, trabalho por intuição, unica no genero. Consultas das 10 horas da manhã, ás 8 da noite; rua Visconde de Itauna n. 68, sobrado.

DIARRHÉAS NOS BEZERROS
ANTES
DEPOIS
USAE A VEGETALINA

Que cura a diarrhéa nos bezerros e os faz engordar. Vende-se na rua do Cupertino n. 7, estação Dr. Frontin; 12 vidros, 36$000.

COMMODOS

Alugam-se lindos commodos a moços solteiros e casaes sem filhos, na rua Luiz Gama n. 30, antiga Espirito Santo.

Acabou-se a velhice

Aurora, loção vegetal, torna mais parisiense, a unica legitima para fazer o cabello e a barba branca reapparecerem com a côr primitiva. Frasco 5$, pelo correio 7$000.

A' venda nas casas Bazin, Cirio, Coelho Bastos, Gaspar, Hermanny, Ninon, Noiva, Nunes, Ramos Sobrinho e outras, e no depositario Perfumaria Lopes, rua da Uruguayana 44.

SOCIO

Precisa-se de um com pequeno capital, basta um conto de réis, para uma industria lucrativa, com urgencia. Rua Mattoso n. 64.

Escola de Engenharia do Rio de Janeiro

(Mudou-se para a rua do Rosario 68 — 1º andar)

Cursos regulares de engenheiros agrimensores, constructores, geographos, estradas e civis em frequencia em correspondencia. Preparam-se alumnos a exame de admissão a qualquer curso. Aulas diurnas e nocturnas. [illegible]

POBRE CÉGA

Francisca da Conceição Barros, céga de ambos os olhos, aleijada de uma mão e doente, sem recurso, pede uma esmola a todas as boas almas, que o bom Deus a todos recompensará; póde ser entregue á illustre redacção deste jornal.

CASCADURA

PHARMACIA E DROGARIA CARDOSO

Serviço medico gratuito a cargo do Exm. Sr. Dr. **Herculano Pinheiro**. Residencia: Rua Nova D. Pedro n. 57.

OCCASIÃO UNICA

Vende-se por 15 contos a dinheiro e o saldo a prazo de 5, 10 ou 15 annos, á escolha do comprador.

Magnifico predio, com pavilhão annexo, mobilado ou não, bello jardim, com magnifica vista para o mar e a dois minutos do bonde. 164, rua Vieira Souto, Ipanema; para visitar, dirigir-se ao endereço acima e para tratar, das 10 horas da manhã ás 4 da tarde á Avenida Rio Branco n. 48, com o proprietario.

"A' Barateira da Cidade"

Nova na Fabrica de moveis de Vilhena, Souza & C. Vendem-se neste fim de anno moveis quasi de graça, para nova Exposição de 1914, tendo por isso moveis de estylo commum, que muito poderão convir, tanto a particulares como logistas! Fabrica Vilhena, Souza & C. — Rua Formosa, 63, proximo á Central.

Derby-Club

Programma da corrida extraordinaria a realizar-se em 4 de Janeiro em prol do Centro dos Chronistas Sportivos.

1º pareo — SEIS DE MARÇO — 1.500 metros — Premios: 1:200$000 e 250$000.

1	Amazone	52	kilos
2	Minuano	53	»
3	Epatante	52	»
4	Cascalho	53	»
5	Dilema	48	»

2º pareo — IMPRENSA SPORTIVA — 1.500 metros — Premios: 1:500$000 e 300$000.

1	1	Black Witch	49	kilos
	*	Caraboo	49	»
	2	Fausto	51	»
2	3	Princesse Cresson	49	»
	4	Tecla	49	»
3	5	Mimo	51	»
	6	Lord Lister	51	»
4	7	Tupan	51	»
	8	Mistella	49	»

3º pareo — TAÇA SEABRA — 1.609 metros — Premios: 1:000$000 e 200$000.

1	—	Bridge	53	kilos
2	2	Veneza	53	»
	3	Nero	53	»
3	4	Ben	53	»
	5	Vermouth	53	»
4	6	All's Well	51	»

4º pareo — JOCKEY-CLUB — 1.500 metros — Premios: 1:500$000 e 300$000.

1	1	Simonian	53	kilos
2	2	Arlanza	50	»
3	3	Primorosa	50	»
	4	Jeannette	50	»
4	5	Demorado	51	»
	6	Breva	51	»

5º pareo — C. SPORTIVO DE EQUITAÇÃO — 1.700 metros — Premios: 1:600$000 e 320$000.

1	Odalisca	52	kilos
2	Pharisen	53	»
3	Vanguarda	50	»
4	Boheme	51	»
5	Gallinule	51	»

6º pareo — CENTRO HIPPICO — 1.609 metros — Premios: 1:000$000 e 200$000.

1	1	Eros	57	kilos
2	2	Cicero	51	»
	3	Villeta	46	»
3	4	Tuyo Cué	48	»
	5	Morro Alto	49	»
4	6	Clarim	49	»
	*	Astro	55	»

7º pareo — CENTRO DOS CHRONISTAS — 1.609 metros — Premios: 1:600$000 e 320$000.

1	1	Graciema	52	kilos
2	2	Dejazet	52	»
3	3	Sans Dessous	54	»
	4	Jagunço	48	»
	5	Condorina	48	»
4	6	Soneto	53	»

8º pareo — DR. FRONTIN — 1.700 metros — Premios: 1:800$000 e 360$000.

1	1	Therezopolis	52	kilos
2	2	Vidal Spark	52	»
3	3	Laranjinha	52	»
	4	Jael	51	»
4	5	Boheme	48	»
	6	Brazão	53	»

9º pareo — DERBY CLUB — 1.609 metros — Premios: 1:500$000 e 300$000.

1	Itanzinza	52	kilos
2	Caruso	53	»
3	Selene	52	»
4	Bari-eu	53	»
5	Bridge	52	»

(*) Numeração para as combinações de poules duplas.

O primeiro pareo será realizado ás 12,45 em ponto.

Thomaz Rabello,
2º SECRETARIO.

Para esta corrida não ha entrega de convites a domicilio.

Na Secretaria serão entregues cinco convites aos srs. socios.

G. BRAGA, 1º secretario.

GOTTAS **CASSAU'** E **BACCHARIS**
Infallivel nas molestias do estomago, figado e intestinos
Encontra-se nas boas drogarias

Charutos Mundiaes — Feitos de fumo Havana Nacional, unicos charutos Brasileiros de grande venda em Londres. Agente Fagundes Leal & C. — Rua da Carioca 4.

ARMAZENS GASPAR
MARCA REGISTRADA

NÃO CONFUNDIR ...

Os Armazens Gaspar

são quem vende mais barato, camisas, punhos, collarinhos, meias, toalhas lençoes, perfumarias estrangeiras, chapéos e artigos para Carnaval

Todos á **Praça Tiradentes, 18**
Canto da Rua 7 Setembro — Rio

INJECÇÃO MACEDO — Hygienica, Infallivel e Preservativa
CURA AS GONORRHEAS RECENTES E CHRONICAS
Approvado pela Directoria Geral de Saude Publica — VENDE-SE NAS BOAS DROGARIAS

Casa Heim
117 Rua da Assembléa 119

Recebemos para as festas de Natal e Anno Bom: Lebekuchen, Honigkuchen, Marzipan, Braunekuchen, Vinhos Mosel e Rheno, Bordeaux, "Chianti Vecchio", da afamada marca "Emilio Prosperi". Conservas, pet-pois, "champignons", "paté foie-gras e sardinhas da especial casa A. Saupiquet, Charcuteria fresca todos os dias, presuntos preparados", queijos Roquefort, Camembert Brie etc. Bismarck Hering Kieler Sprotten, Salmão defumado, Caviar de 1ª qualidade, Restaurant à la Carte. Almoço das 10 ás 14 horas. Jantar das 17 ás 21 horas.

CABELLOS BRANCOS

Ficam pretos com o uso da

JUVENTUDE ALEXANDRE

Tonico efficaz contra a caspa e quéda dos cabellos

A' VENDA EM TODA A PARTE

TERRENO

Vende-se baratissimo esplendido terreno de esquina, com 500 metros quadrados, no melhor ponto do Andarahy. Trata-se com o proprietario F. de Marcos, á rua da Alfandega, 30, 2º andar, ou rua S. Francisco Xavier, 312.

Machina de escrever

Vende-se uma, quasi nova; rua Marechal Floriano Peixoto n. 53, Sapataria Naval.

PREDIO

Compra-se um de construcção moderna, edificado no centro de terreno, com todo o necessario e hygienico, para morada de familia de tratamento; trata-se na Praça da Republica 195.

Cimento branco

Vende-se barato e perfeito para ladrilhar; na rua General Camara 125.

Aos bons corações

Imploro aos bondosos corações!... Victorina Maria, com 75 annos de edade, viuva, doente das vistas, impossibilitada de trabalhar, vivendo na extrema pobreza e não tendo recurso para manter-se, pede, pela Morte e Paixão de Nosso Senhor Jesus Christo, um obulo. Deus a todos recompensará. Esta redacção presta-se caridosamente a receber qualquer esmola.

Pensão Brasileira

Completamente reformada e dirigida por novo proprietario, a vinte minutos do centro da cidade, offerece excellentes accommodações a familias e cavalheiros de tratamento. Rua Haddock Lobo n. 123. Telephone n. 1.716, Villa, Rio de Janeiro.

Banco Hypothecario do Brasil

Capital 16.000:000$000

CARTEIRA DE CREDITO POPULAR

Operações bancarias, operações usuaes do commercio e industria, caixa economica, emprestimos sob penhores

CARTEIRA HYPOTHECARIA

(Decretos n. 1036 B de 14 de novembro de 1890 e n. 1312 de 10 de março de 1893).

Rua 1º de Março n. 51

CASA DE GRAÇA

ou quasi de graça si V. S. usar na sua construcção vigamentos, assoalho, portas, janellas da famosa "Peroba rosa", que póde adquirir por pouco mais do custo do pinho, dirigindo-se a Magalhães & C., 365, rua da Gamboa, ou a Campos Reis, Avenida Rio Branco, 2 esquina da rua da Saude.

Guarda-livros

Pessoa habilitada, com longa pratica, encarrega-se de qualquer escripta commercial, balanços, etc. Preços razoaveis. Caixa do Correio 1.357, telephone n. 819, Central.

Aos bons corações

Uma pobre viuva, com 63 annos de edade, quasi cega, pede aos bons corações uma esmola pelo amor de Deus. Esta redacção receberá qualquer quantia para a velhinha Amancia.

MANTEIGA VIRGEM

Pasteurizada reclame. Kilo 3$800. Ouvidor 149. Leiteria Palmyra.

DENTISTA

DR. MOREIRA SENNA

Especialista em molestias e extracções completamente sem dôr. Colloca dentaduras sem chapa e concerta qualquer dentadura, em 4 horas. Systema norte-americano. Garante todo e qualquer trabalho e acceita pagamento em prestações. Preço bastante reduzido. Cons. das 8 ás 8 da noite; rua Marechal Floriano n. 46, proximo á rua dos Andradas.

HYDROCELE, ESTREITAMENTO DA URETHRA E IMPOTENCIA PRODUZIDA PELA HYDROCELE

Cura radical, e garantida sem operação cortante pelo antigo especialista dr. Leonidio Ribeiro, com uma simples e unica applicação do seu processo (de sua descoberta), sem dor, nem febre, e isento em absoluto de reproducção da molestia, não precisando o doente guardar o leito. Consultas e applicações diariamente nos dias uteis.

AOS HYDROCELICOS, provadamente de poucos recursos, o especialista dr. Leonidio Ribeiro applicará o seu processo mediante a pequena remuneração de 100$000 cada lado, somente aos sabbados do meio dia ás 2 horas da tarde no seu consultorio, á rua da Constituição n. 43. Pharmacia Mello.

Collegio N. S. da Gloria, rua do Cattete, 201

Internato e externato para meninas e meninos até 8 annos. Reabrem-se as aulas deste collegio a 7 de janeiro corrente, achando-se desde já abertas as matriculas. Para mais informações pedir os estatutos no collegio ou pelo Telephone n. 1.870, Central.

ARMAZEM

Aluga-se o n. 134 — 136 da avenida Gomes Freire. Estão abertos; trata-se na travessa de S. Francisco de Paula, 29, Padaria Hungria.

Antonio e Emilia Gonçalves da Rocha

Carlindo Gonçalves da Rocha, filho de Luiz Gonçalves da Rocha, de côr branca, deseja saber do paradeiro de seus irmãos Antonio Gonçalves da Rocha e Emilia Gonçalves da Rocha, os quaes se retiraram da companhia de seus paes em 1892 e até esta ignora-se o paradeiro de ambos. Vem pedir á pessoa que delles souber, dar informações para Aguas Claras, Estado do Rio.

CASA MOBILADA

Traspassa-se uma em optimas condições, com luz electrica, quatro grandes salas de frente, mobiliadas ricamente, com conforto e arte; tem entradas independentes, sala de banho, ventiladores electricos e mais dependencias. E' negocio de grande occasião. Trata-se á rua do Rezende n. 49.

VENDE-SE

Armações, balcões, balcão de charutaria, balcão de copa, vitrines, installação electrica, toldo e mais pertences de uma casa bem installada, á avenida Rio Branco. O motivo da venda: mudança de negocio; para informações á avenida Rio Branco n. 128, Joalheria. Vende-se sem reserva de preço. 213

LIQUIDAÇÃO

20 o|o abaixo do custo

A Casa Selecta, rua Gonçalves Dias n. 56, está liquidando todo o stock de armarinho; seda para bordar, 100 rs. a meada; linha brilhante ingleza, 1$000 a caixa; seda para bordar, novello, 500 rs., caixa 3$500, e muitos artigos, com preços abaixo do custo.

CASA

Compra-se uma, em Botafogo, ou Copacabana, com quatro quartos, duas salas, banheiro, mais dependencias e quintal até 15 contos. Cartas a G. G., redacção desta folha, negocio sem intermediarios.

As almas caridosas

André Garcia, cego e aleijado, sem recursos nenhuns para sustento de seus cinco filhinhos, vem pedir a todas as almas caridosas uma esmola para sustento dos mesmos. Rua Escobar n. 86, fundos á rua Santos Lima, São Christovão.

PREDIOS

Vendem-se os de numeros 107 e 109 da rua Sant'Anna. Acceitam-se propostas em cartas fechadas á Jovelino Ferreira, á praça da Republica n. 219, Hotel.

Madeiras e serraria a vapor

Rua da Misericordia ns. 50 á 54. — Mesquita Bastos & C.

Grande sortimento de pinhos e madeiras do paiz; apparelham-se assoalhos, forros, portaes, cimalhas e molduras com perfeição e por preços razoaveis.

Desenhista

Desenhos de Estrada de Ferro, Machinas e architectura. Com Justino de Mello, á rua Sete de Setembro n. 186, sobrado.

PIANO

Vende-se um, podendo o pretendente pagar metade á vista, e o resto conforme se combinar. Rua do Senado 313.

PENSÃO TORINO

Salas e quartos bem mobiliados, cozinha de primeira ordem, optimos banheiros, banhos quentes e frios, illuminação electrica e bondes á porta.

PALACETE DE CONSTRUCÇÃO MODERNA
Rua do Cattete n. 104
Esquina da rua Andrade Pertence
TELEPHONE, 5.853

UM CAVALHEIRO

que durante 18 annos, soffreu de bronchite asthmatica, tendo-se curado na Europa com a receita de um medico allemão, envia gratuitamente a cópia da receita a quem a pedir por escripto, remettendo envelloppe com endereço para resposta. Dirigir carta á A. R. Silveira, avenida Gomes Freire, 79, Rio de Janeiro.

EMPREGADOS

Sociedade Predial com bases novas precisa de bons auxiliares de propaganda com vantagens fixas e remuneradas. Procurar o director-gerente, na rua Sachet, 4, 1º andar.

Lêr e escrever em 3 mezes

Laura Franco da Silva, professora portugueza, diplomada, ensina por methodo facil e simples. Telephone 3.148. Rua do Rosario n. 170, 1º andar.

DR. ED. MEIRELLES

DOENÇAS INTERNAS — VIAS URINARIAS, TRATAMENTO RAPIDO DA GONORRHEA, estreitamento da urethra, syphilis, hydrocele, etc. Exame, com illuminação da urethra, bexiga, ureteres, recto, exame de seus corrimentos a microscopio e tratamento de suas doenças pela electricidade. Applica o 606 e 914. Doenças do estomago e intestinos. R. Carioca 33, das 3 ás 6. Haddock Lobo n. 453.

EMPREGADO

Para cargo de confiança, embora modesto, offerece-se pessoa séria com os requisitos necessarios para bom desempenho de seu mandato. O sr. Alfredo, por obsequio, informará, á rua do Hospicio n. 162.

Vinho Verde Novo

Recebido directamente d'Amarante, quinto de 100 litros, 84$000 sellado; dito de 85 litros, 73$000 sellado; garrafa 700 réis; dito virgem, 700 réis a garrafa; vinho branco garrafa 1$000, no Botequim e Armazem, rua dos Ourives 117. M. Vieira de Mello.

NÃO BASTA LER O PREÇO; 'E PRECISO VIR EXAMINAR A FAZENDA, FORROS EFFEITOS PARA QUASI MORRER DE ESPANTO!!!

50$ Um terno de superior casemira encorpada, de lã, sob medida.

35$ Um terno feito de casemira preta, pura lã.

28$ Um terno feito de linda casemira de fantasia.

35$ Um sobretudo de superior mellon liso ou fantasia, sob medida.

60$ e 70$. Um terno de casemira de lã finissima; artigo de 1ª ordem.

15$ Uma calça de padrão distincto e magnifica casemira ingleza.

INTERIOR

A **Alfaiataria Guanabara** envia amostras e catalogos com soberbas photogravuras ensinando o modo facilimo de qualquer pessoa tirar suas medidas sem o menor receio de engano. Os pedidos devem ser acompanhados das respectivas importancias. Pede-se os endereços muito bem explicados. Esta casa não acceita agentes nem viajantes no INTERIOR, adoptando esse procedimento desde que muitas outras alfaiatarias sem **stock** e sem escrupulos a imitaram nas suas transacções com o INTERIOR, menos porem na seriedade. A GUANABARA é a mais antiga e reputada casa que vende para fóra.

Pedidos a **CARVALHO & FERREIRA** — **R. Carioca, 34** End. teleg. — GUANABARA — RIO. (Telephone 3109)

ALFAIATARIA GUANABARA 34 RUA DA CARIOCA (ANTIGO 28) ·34·

Carvão Economico

SMALL COAL

CARVÃO ECONOMICO
Small Coal
ESPECIAL PARA COZINHAS E PEQUENOS FOGÕES

accende rapidamente
não faz fumaça
não deixa fuligem
não estraga os fogões

nem prejudica a saude das cozinheiras

Proprietarios e unicos depositarios

PACHECO MOREIRA & C.
TELEPHONE N. 250, NORTE

Encommendas á

Rua General Camara n. 49

Entrega-se a domicilio qualquer quantidade em saccos. Quantidade minima tres saccos.

CASAS

Aluga-se desde 120$, á familia de tratamento, as casas ns. XX, XXI, XXII, da "Villa Alice", sita á rua do Retiro da Guanabara n. 47, construcção nova e installação electrica. Trata-se nas mesmas.

!!! Malas y Arreios !!!

Com 50 % abaixo do custo, vende-se o Stock da Madrilenha, Marechal Floriano 140.

POBRE CÉGA

Maria de Nazareth, pobre ceguinha, muito doente e pobre, sem o menor recurso para a sua subsistencia, implora ás almas caridosas um obulo, pelo amor de Deus. Esta caridosa redacção presta-se a receber o que lhe for destinado.

CHACARA

Vende-se na Pavuna com boa casa, muitas arvores fructiferas, em frente á estação de S. João de Mirity, linha auxiliar da Estrada Central; trata-se na mesma.

Terrenos a prestações

"A PERSEVERANÇA INTERNACIONAL" vende terrenos em lotes promptos para edificar, na rua Guineza (Engenho de Dentro) e em Ramos (Villa Gerson). O pagamento poderá ser feito em prestações mensaes, a prazo longo. Para informações, na séde da Companhia, Avenida Rio Branco n. 171.

PENSÃO ALPHA

Alugam-se optimos aposentos, mobilados, com pensão a familias e a cavalheiros de tratamento; á rua do Cattete, 186.

ATTENÇÃO

LER E ESCREVER EM 3 MEZES

Laura Franco da Silva, professora portugueza, diplomada, previne os seus alumnos e o publico de que, attendendo ao grande incremento tomado pelos seus cursos, acaba de fazer grandes reformas nas suas aulas, por forma a poderem comportar o dobro dos discipulos.

ESTÃO ABERTAS AS MATRICULAS

As aulas abrirão em 7 do corrente

RUA DO ROSARIO, 170, 1º ANDAR
TELEPHONE [illegible] CENTRAL

Doenças da pelle e venereas—Physiotherapia

Dr. J. J. Vieira Filho, fundador e director do Instituto Dermotherapico do Porto (Portugal). Tratamento das doenças da pelle e syphiliticas. Applicação dos agentes physico-naturaes (electricidade, raios X, radium, calor, etc.) no tratamento das molestias chronicas e nervosas. Cons.: rua da Alfandega n. 95. Das 2 ás 4 horas.

DIABETES

O professor dr. Leonissa, da Academia de Sciencias de Portugal", etc., garante fazer desapparecer o assucar em 15 dias. Clinica geral. Consultorio: rua da Carioca 26, da 1 ás 3 horas da tarde.

TOME NOTA

A "LUZITANA" restitue aos seus freguezes a importancia total da féria do dia 6 de dezembro p.p. Praça Onze de Junho. Fazendas de graça, um dia em cada mez.

A Notre Dame de Paris

GRANDES SALDOS

Abatimento de 50 %

sobre os preços marcados

RUY BARBOSA

CHARUTOS HAVANA DE M. SENIN & C.

Evitem as innumeras imitações

BOUQUIDÃO, ESCARROS DE SANGUE, etc. **TOSSES** BRONCHITES ASTHMA, COQUELUCHE

CURAM-SE COM O

BRONCHITAL

Xarope preparado pelo pharmaceutico

F. Gomes Bithencourt, á rua Uruguayana n. 111

EXALTA A VOZ

Theatro Rio Branco

Companhia Popular de Operetas, Magicas e Revistas, dirigida pelo competente ensaiador **Alfredo Miranda** — Orchestra sob a regencia do maestro **Paulino Sacramento**

HOJE — 3 de Janeiro — **HOJE**

MEIO CENTENARIO

3 Sessões, —ás 7 1|2, ás 9 e ás 10 1|2 da noite

49, 50 e 51 representações da revista de costumes nacionaes, em 3 actos 8 quadros e 2 apotheoses, original do festejado escriptor **Antonio Quintiliano**, musica do maestro **Brito Fernandes**

O MONDRONGO

A peça da actualidade!!

O MONDRONGO no "Isto é có gosto"— O fado das saudades de Lisboa— O lindo presepio final!

Em ensaios— CARAS E CARETAS, revista de Carlos Bittencourt

Depois de amanhã — Festa artistica da actriz **Eulina Barreto.** — O MONDRONGO, na qual tomam parte **Mercedes Villa e Asdrubal Miranda.**

Passeio ao Pão de Assucar

O carro aereo funcciona hoje até meia noite, caso não chova

E' o mais maravilhoso, surprehendente e reconfortante passeio.

Aviso ao Publico

No alto dos morros da Urca e Pão de Assucar os srs. visitantes encontrarão bars e um restaurant no morro da Urca, tudo pelos preços communs da cidade.

Os carros aereos da Praia Vermelha a Urca e da Urca ao Pão de Assucar funccionam DIARIAMENTE, das 7 da manhã ás 6 da tarde.

A's terças e quintas-feiras, até ás 10 horas da noite, e aos sabbados e domingos até meia noite, caso não chova.

Telephono 768 -Sul

Collegio Catholico Allemão

Externato e Internato, dirigido pelas Servas do Divino Espirito Santo (Irmãs allemãs) começa as aulas no dia sete de janeiro de 1914. Informações, rua do Rezende 100-102.

SALA DE FRENTE

Aluga-se uma e gabinete junto, em casa de familia a casal sem filhos ou a cavalheiros, com pensão e mobilia ou sem ellas, com electricidade, chuveiro e independente. Rua da Lapa n. 35, sobrado.

CINEMA IDEAL

60 RUA DA CARIOCA 62 — Proprietario M. Pinto — Telephone n. 1,937

HOJE Sensacional e Primoroso Programma Novo **HOJE**

O FANTASMA

Quarta serie sob o titulo: O POLICIAL CRIMINOSO

Maravilhosa adaptação cinematographica do notavel romance policial FANTOMAS, de P. **Sauvestre** M. Allain. Extraordinaria obra de **Gaumont** em 4 longas partes e 680 quadros.

MAX LINDER

O predominante e engraçadissimo Rei do Riso em sua ultima creação:

Max Collecionador de sapatos

COMO EXTRA NA MATINÉE

O CASAMENTO DO AMOR Encantadora scena mythologica por **Mlle. Napierkowska.** Admiravel encarnação de Venus, Cupido e Psyché. 1300 metros em 2 partes completamente coloridas.

Quinta-feira — ENTRE HOMENS E FERAS, scenas authenticas nos sertões da India, 5 partes e 2.800 metros.

PALACE-THEATRE

O MAIS CONFORTAVEL E ALEGRE DA CAPITAL.—Empresa Theatral Brasileira — Concessionaria da South American Tour. — Maestro director da orchestra: Luiz Figueiras

HOJE ● **Sabbado, 3 de janeiro de 1914** ● HOJE

A'S 9 HORAS DA NOITE EM PONTO

Grandioso espectaculo

Estrondoso successo de todos os artistas da excellente Troupe destacando-se:

THE GREAT BARNUM'S
Acrobatas e Equilibristas á la machoire

LINDA THELMA!!
A notavel estrella argentina

OS MARY CELLY
Notavel duetto francez

ETC. ETC. ETC.

Amanhã DOMINGO 4 de Janeiro

2 Sensacionaes Estréas 2

PRINCESS and HALL
Cantos, Bailes e Imitações

THE RILO TROUPE
Acrobatas e saltarinos excentricos

SEMPRE NOVIDADES

Segunda-Feira, 5 de Janeiro 1914—Grande Festival artistico de **IDA del WEST**: Cantora Italiana.

AVISO—As funcções deste theatro são intransferiveis ainda que chova.

Avisa-se ao respeitavel publico que não se acceitam encommendas pelo telephone.

PREÇOS DO COSTUME

SAQUES E DEPOSITOS
NAS MELHORES CONDIÇÕES DO MERCADO
NO BANCO ULTRAMARINO
DE LISBOA (FUNDADO EM 1864)
RUA DA QUITANDA
ESQUINA DA RUA DA ALFANDEGA
(ANTIGA CASA SUCENA)

CINEMA EDISON

EMPRESA PALMEIRA
Rua Voluntarios da Patria
BOTAFOGO

HOJE Sensacional programma novo constituido por uma das maiores maravilhas cinematographicas

MAS... MEU AMOR NÃO MORRE!

Em 6 extensas partes verdadeiramente assombrosas

AMANHÃ em matinée ás 2 horas da tarde superior programma com distribuição de bombons a todas as creanças.

ROYAL THEATRO

Cascadura

Nova Companhia Dramatica

HOJE 3 de janeiro de 1914 HOJE

2ª representação nesta época, do grandioso drama sacro ornado de musica, em 3 actos e 3 surprehendentes apotheoses

OS Milagres de N. S. da Conceição Apparecida

Anjos, Pescadores e Fidalgos

Corpo de coros de ambos os sexos

Findo o espectaculo haverá bondes para todas linhas.

Preços—Distinctas, 3$000; 1ª classe, 2$000; 2ª, 1$000; geraes, 500 réis.

Amanhã: **O. Milagres de Nossa Senhora da Conceição Apparecida.** A's 8 3|4.

CIRCO SPINELLI

COMPANHIA EQUESTRE NACIONAL DA CAPITAL FEDERAL — Boulevard S. Christovão — Director e proprietario: AFFONSO SPINELLI

HOJE - Sabbado - HOJE

Monumental funcção!

Excellente programma!

THE CANALES TRIO

Os mais perfeitos equestres!

Unicos no genero!

Pery and Pery

Afamados equestres e acrobatas brazileiros. Successo!

LALANGA! O homem electrico!

NOVIDADE!

Terminará a 2ª parte do programma com o drama OS PARDAILLANS OU OS AVENTUREIROS DE PARIS.

O director reserva-se o direito de alterar os annuncios em caso de força maior.

Está em ensaios a opereta militar —A MULHER DO CORONEL.

Amanhã—Grande funcção!

ODEON

HOJE **HOJE**

Tomando por divisa — «SEMPRE AVANTE» a Companhia Cinematographica Brasileira, acompanhando a marcha do progresso sempre ao serviço do publico, pela sua admiravel organização, ufana-se em apresentar, ao mesmo tempo que as folhas diarias illustradas, a resenha animada dos imponentes festejos em honra ao glorioso brasileiro

Dr. Santos Dumont

constando dos seguintes quadros, de nitidez photographica a toda prova:

Chega ao Rio de Janeiro a Gloria do Brasil, o Dr. SANTOS DUMONT no vapor "Blucher"; Diversos aspectos do grande transatlantico; O Dr. SANTOS DUMONT a bordo; As commissões de recepção; O Dr. SANTOS DUMONT saudando effusivamente os seus compatriotas; O povo na praça Mauá; O Dr. SANTOS DUMONT pisa o solo brasileiro; O grande e imponente prestito, etc., etc.

Magnifico film nacional de A. Botelho

Colyseu Sul Americano

Boulevard 28 de Setembro—Villa Isabel
Empresa Loppacher & C.ª
HOJE—( )—SABBADO—( )—HOJE
3 de janeiro de 1914—Hoje!

Grandioso espectaculo com um surprehendente programma em que é apresentado ao culto publico de Villa Isabel, o maior conjuncto de artistas que até hoje tem trabalhado neste elegante Pavilhão.

MORALIDADE ......
ABSOLUTA!

SUCCESSO CRESCENTE DE:

MICHELIN, manipulador moderno e prestigitador.

LOS POSSOLIS, numero de acrobacia e força.

CARDONA and Cócó, em suas impagaveis entradas.

O TENENTE RAMIREZ, assombroso e temerario domador chileno.

LA TROUPE SALINAS, acrobacia, gymnastica e equilibrio, dignos de serem vistos.

Estréa do TRIO RILLO acrobatas excentricos—Numero nunca visto no Brasil.

Estréa da "Familia Nickaster"—Gymnasticos norte-americanos. Michelin, o celebre illusionista será encerrado em um caixão commum gentilmente cedido pela casa O Pare Royal, e pregado por um empregado da mesma casa, fazendo o celebre numero o Enterro Vivo—Preços populares!

CIRCO ESPERANÇA

Rua Dr. João Ricardo 112 -(na antiga cabeça de Porco)

Companhia Gymno-Acrobatica de attracções e novidades — Empreza **Firmino Borges**— Director de scena — actor Perriraz— Regente maestro **Archimedes**

HOJE — Sabbado, — HOJE

Monumental funcção — programma novo e chic

Tomam parte os artistas **Trio Peppe Coppi, THE GREAT Wassel, Mr. Aveline,** professor **Bemacêdo,** senhoritas **Iracema, Leonor e Mi ervina** e o popular clown **S BRANO.**

Finalizará com a espirituosa opereta em 3 actos

A MULHER DO SOLDADO

do actor Oscar Perriraz

Successo de **LILI** e **PILLAR CARDONA**— Preços e horas do costume.

Aviso— Amanhã, Domingo, funcção ás 8 1|2 horas da noite com o programma a **Up-to-date!!!**

EMPRESA PASCHOAL SEGRETO

HOJE — **SABBADO**, 3 de janeiro de 1914 — HOJE

ESPECTACULOS POR SESSÕES A PREÇOS DE CINEMA

No Cinema Theatro S. José

Companhia Nacional de operetas, comedias, vaudevilles, burletas, magicas e revistas. — Direcção scenica do actor Domingos Braga. —Maestro director da orchestra José Nunes.

A mais completa victoria do theatro popular!

A's 19, 20 3|4 e 22 1|2 horas da noite (7, ás 8 3|4 e 10 1|2 da noite)

Z-B-D-U

Successo incomparavel de ALFREDO SILVA

Pepa Delgado na INNOCENCIA! Laura Godinho, na Professora.

Triumpho absoluto de Maria Lina no Tango Brasileiro

A Guitarra por Gina Conde, Esther Bergerath na Presta Ao!

Amanhã em matinée e á noite **Z-B-D-U.**

THEATRO S. PEDRO

Companhia de operetas, magicas e revistas — Direcção de JOSE' LOUREIRO

Espectaculos por sessões

Preços de Cinema

A's 7 3|4 e 9 3|4

A peça de actualidade

A Menina DO Chocolate

OPERETA

Na proxima semana:

O Paiz Desafinado

Amanhã matinée ás 2 1|2 da tarde, distribuição de chocolate ás creanças.

Theatro Carlos Gomes

HOJE ● **Sabbado 3 de janeiro** ● **HOJE**

Pomposo Baile Popular

Para dar tregua aos soffrimentos da vida e entrar no esplendor das dansas, do riso e da alegria!

Ao Povo!

Não ha nada neste mundo como um TANGO bem dansado, um MAXIXE bem remexido, uma WALSA vaporosa ou uma HABANERA bem marcada.

A Empresa do theatro Carlos Gomes assim o comprehendendo organizou bailes populares e hoje, ainda uma vez, o grande publico, o que não pensa em dividas, nem no estado de quebradeira a que chegamos, lá vae, dar á perna, beber, gozar para melhor viver.

As artistas dos theatros S. José e S. Pedro, componentes do Baile, depois que terminarem os espectaculos, tomam parte nas dansas.

Todos dansam! Todos requebram!! Todos gozam!!!

BAR No interior e ao lado do theatro, sortidos BARS, com escaldantes refrigerantes e mastigos para reconfortar a alma!

Ao Carlos Gomes! — Evoé! Hurrah! Evoé! Ao baile! Ao prazer!

Preços: Entradas 2$000; Posse de camarotes 8$000. Não ha entradas de favor

Amanhã, Domingo — Outro grande Baile Popular. Segunda-feira (Vespera de Reis) ainda outro Baile Popular. Terça-feira (Dia de Reis) imponentissimo CHORO MESTRE.

FRONTÃO NICTHEROY

Todas as noites funcção sportiva de exercicio limpo de pelota, pelos mais habeis pelotaris que teem vindo á America!!

Poules duplas

ENTRADA FRANCA, reservando-se o direito de vedal-a a quem julgar conveniente.

Musica da força militar do Estado

Pelotas novas !!!!!

SPORT VASCO

Empresa J. Cruz Junior

CINEMA IRIS

Rua da Carioca 49 e 51

Fornecido exclusivamente pela **Agencia Geral Cinematographica** BLUM & SESTINI

HOJE Monumental programma novo destacando-se um CHEF D'OEUVRE da invicta ECLAIR HOJE

Master Bob Vencedor de "Prix de l'Avenir" Segundo a celebre peça de Henry de BRISAY, representada centenares de vezes no Theatro Antoine, de Paris. Adaptata ao Cinematographo pela grande fabrica Eclair. 4 longas partes, 2.350 metros.

BONECA QUEBRADA

Bellissima comedia da fabrica Standard

PAPAGAIO RECREATIVO Interessante e instructivo film scientifico, serie SCIENTIA—Paris.

EXTRA:

A maior fabrica de chapéos do mundo Borsalino & C. Italia da qual são representantes no Brasil os Srs. Alberto Rodrigues & C. Rio—S. Paulo. 2200 operarios são aproveitados para os diversos misteres d'esta colossal fabrica.

Theatro Recreio

Empresa MORAES & C. Companhia Dramatica—Ensaiador Simões Coelho

HOJE HOJE

E TODAS AS NOITES

A's 8 3|4

Espectaculo completo a preços do cinema

Ultimas representações da

A FEITICEIRA

(LA SORCIE'RE)

Protagonista: MARIA FALCÃO

A seguir: o engraçadissimo vaudeville **O GALLINHEIRO**

Amanhã — Matinée ás 2 horas

Segunda-feira, 5 — **A bella Mme. Vargas** no Theatro Lyrico, em récita de homenagem a SANTOS DUMONT promovida pelo **Aero-Club Brasileiro.**

Cinematographo Parisiense

Salve! 1913 - 1914 Salve!

Primeiro programma novo do Anno Novo, exhibição de uma peça cinematographica de grande valor, film artistico, da genial artista RITA SACCHETTO, que traz o n. 103 da série d'art da inegualavel fabrica NORDISK de Copenhague, um verdadeiro Successo!

S. A. A Princeza Spinarosa

Magistral peça dramatica da inegualavel fabrica NORDISK, dividida em 4 longos actos e 615 magnificos quadros. Protagonista deste surprehendente trabalho a laureada e conhecida artista

RITA SACHETTO

Da principio a este grandioso espectaculo, com o importante film da actualidade tirado pelo habil operador A. BOTELHO

A chegada de Santos Dumont

Segunda-feira — Programma novo e grandioso.

COMPANHIA CINEMATOGRAPHICA BRASILEIRA

Com razão proclamámos a superioridade dos nossos programmas. O publico, que já conhece os nossos annuncios modestos, affluiu compacto aos nossos salões, e em saindo das sessões, só se ouviam commentarios lisonjeiros e notava-se na physionomia de cada espectador a satisfação e o contentamento. Fiel ao compromisso a Companhia Cinematographica Brasileira, só reserva ao distincto publico obras de arte e sensação.

ODEON

HOJE ● ● ● ● ● ● HOJE

Dedicamos o pomposo e deslumbrante film abaixo, ao grande e glorioso precursor da aviação SANTOS DUMONT, por ser uma obra valiosa de arte adequada á solemnidade do acto:

NAS AZAS DO AMOR

Os amantes, não obstante os ferozes impecilhos que se antepõem ás suas aspirações, sempre vencedores, librando-se no ar, ahi encontram o mais vasto altar para a consagração do seu amor!

3 - Emocionantes partes - 3

Max Linder

O Rei do Riso, o idolo inexquecivel das creanças, na sua ultima creação

Max collecionador de sapatos

O interessante e instructivo film do natural

As ruinas de Luksor

(ALTO EGYPTO)

PATHE'

HOJE ● ● HOJE

A MAIS LUXUOSA CASA DE DIVERSÕES DA CAPITAL

Classe distincta e unica Camarotes para familias

HOJE - Primeiro e inegualavel programma do anno - HOJE

A magestosa fantasia de Pathé Freres em cores naturaes Pathé-color

CASAMENTO DO AMOR

Interprete principal a formosissima e fascinante artista russa Mlle. Napierkowska, cujo olhar penetrante e vivo domina a platéa

Personagens *Venus, Cupido e Psyché*

2 muito longas partes completamente coloridas

Caridade fatal

Imponente peça dramatica do festejado e mui celebre fabricante Gaumont.

DIABRURAS DE MIUDO

Delicada e sentimental comedia infantil em cores naturaes de Gaumont.

AVENIDA

HOJE ● ● HOJE

Grandioso programma de sensação; a QUARTA SERIE do festejado romance policial FANTOMAS, obra notavel dos insignes escriptores Pierre Souvestre e Marçal Allaim

O policial criminoso

Em 4 partes e 396 quadros

O distincto publico que com tanto interesse assistiu ao desenrolar das tres series anteriores, certamente ainda não olvidou os momentos de trepidante e poderosa emoção que as mesmas lhes despertaram. Pois agora, nesta QUARTA PARTE, redobra de empolgadora attração a luta ardilosa travada entre o satanico bandido e seus destemidos perseguidores por episodios ineditos e lances de audacia absolutamente desconcertantes, que tornam este film o mais curioso e digno de attenção. Film da celebre fabrica Gaumont.

AVISO

Devido á extensão deste film, a entrada será de HORA EM HORA, a começar das 13 horas em deante.

SEGUNDA-FEIRA

A Sereia Louca

Quinta-feira o mais colossal e sensacional film da epoca — ENTRE HOMENS E FERA — Scenas authenticas nos sertões das Indias. **Drama electrizante do** celebre fabricante Cines de Roma, em 5 longas partes.

MUTILADO ILEGÍVEL